

# UNIVERSIDAD CATÓLICA DE SANTA MARÍA

FACULTAD DE CIENCIAS Y TECNOLOGÍAS SOCIALES Y  
HUMANIDADES

PROGRAMA PROFESIONAL DE TURISMO Y HOTELERÍA



## “EVALUACIÓN DE LOS PRINCIPALES RECURSOS TURÍSTICOS DEL DISTRITO DE HUAYNACOTAS – LA UNION-AREQUIPA Y SU RELACIÓN CON UN TURISMO SOSTENIBLE 2012”

Tesis presentado por la Bachiller:

**MILAGROS MERCEDES SOLIS ORTEGA**

Para obtener el Título Profesional de  
Licenciada en Turismo y Hotelería.

**AREQUIPA-PERU**

**2013**

## DEDICATORIA

Un agradecimiento especial a mi madre que me apoyó en todo el trayecto para lograr este trabajo, al Señor Rene Moncca Camargo Alcalde del Distrito de Huaynacotas, al Señor Felix Ancuye encargado de ASOTURS y a todas las personas que han contribuido en la realización de este trabajo de Investigación.

Gracias.

Milagros Mercedes Solis Ortega



## INDICE

**RESUMEN**

**ABSTRACT**

**INTRODUCCIÓN**

**CAPITULO I ..... 1**

### **PLANTEAMIENTO TEORICO**

**1. ENUNCIADO ..... 2**

**2. DESCRIPCIÓN ..... 2**

2.1. Campo

2.2. Área

2.3. Línea de Investigación ..... 2

2.4. Tipo de Investigación ..... 2

**3. ANÁLISIS DE VARIABLES ..... 3**

**4. JUSTIFICACIÓN ..... 5**

**5. MARCO CONCEPTUAL ..... 6**

5.1. Inventario Turístico ..... 6

5.2. Recurso Turístico ..... 7

5.3. Antecedentes Investigativos ..... 8

5.3.1 Consideraciones Previas para el Inventario de Recursos Turísticos ..... 8

5.3.2 La jerarquización ..... 9

5.3.3 Turismo Sostenible ..... 13

5.3.4 Segmentación ..... 15

5.3.5 Modalidades de Turismo ..... 17

**6. OBJETIVOS ..... 19**

7. HIPOTESIS .....	19
<b>CAPITULO II .....</b>	<b>20</b>
<b>PLANTEAMIENTO OPERACIONAL</b>	
1. TÉCNICAS .....	21
2. INSTRUMENTOS .....	21
3. CAMPO DE VERIFICACIÓN .....	22
4. ESTRATEGIA DE RECOLECCIÓN DE DATOS.....	25
<b>CAPITULO III .....</b>	<b>26</b>
<b>PRESENTACIÓN DE RESULTADOS</b>	
1. Marco de Referencia.....	27
2. Resultados de la Primera Variable: Evaluación de los Recursos Turísticos.....	30
2.1. Fichas Técnica de Atractivos y Evaluación del Atractivo .....	32
2.2. Tabla de Puntaje y Evaluación de Atractivos .....	95
3. Resultados de la Segunda Variable: Turismo sostenible .....	97
3.1. Segmentación del Mercado.....	98
3.2. Modalidad Turística .....	100
3.3. Propuesta de Circuitos .....	101
<b>DISCUSIÓN.....</b>	<b>114</b>
<b>CONCLUSIÓN .....</b>	<b>115</b>
<b>SUGERENCIAS .....</b>	<b>116</b>
<b>BIBLIOGRAFIA .....</b>	<b>117</b>
<b>WEBGRAFIA .....</b>	<b>118</b>
<b>ANEXOS .....</b>	<b>119</b>

## INTRODUCCIÓN

Huaynacotas antes que atractivos tiene en su seno recursos turísticos capaz de satisfacer las necesidades del visitante; estos pueden ser naturales, culturales, geo-morfológicos, etc. En esta perspectiva es necesario hacer un registro actualizado sobre estos recursos para ver las bondades y las limitaciones que tiene cada uno de ellos.

La intención de la investigación es ofrecer una herramienta útil para la planificación turística, lograr la difusión del Distrito de Huaynacotas, el uso de esta investigación debe permitir y facilitar conocer la realidad del Distrito.

Se ha tenido en cuenta un Turismo sostenible el cual está comprometido con la conservación y protección del medio ambiente y cultura local, al tiempo que contribuyen a generar ingresos y empleo para la población local.

Para incentivar el turismo se ha necesitado crear rutas las cuales hacen posible que el turista llegue a los lugares de mayor interés turístico de la zona y pueda disfrutar de todo lo que nos ofrece el Distrito de Huaynacotas.

## RESUMEN

La realización de este proyecto se da para lograr el aprovechamiento del patrimonio turístico del Distrito de Huaynacotas teniendo en cuenta que ofrece diversos atractivos turísticos como naturales, culturales, etc.

Para la mejor comprensión de la tesis se ha dividido en tres capítulos; En el Primer capítulo encontraremos información sobre los aspectos teóricos que sirve como fuente para la investigación de la Tesis.

La información se ha traspasado a fichas donde luego se ha hecho una evaluación de los atractivos.

También se ha logrado presentar 04 circuitos que ayudarán al turista a conocer Huaynacotas, teniendo en cuenta que el turista muchas veces no cuenta con mucho tiempo en visitar todo el distrito se ha propuesto diversas alternativas.

Se requiere que haya un desarrollo sostenible en el distrito, buscando que los atractivos y las tradiciones del distrito sirvan para la elaboración de una propuesta que permita aprovechar la riqueza del lugar, teniendo en cuenta hacia que turista deseamos enfocarnos, sabiendo que es lo que necesita para satisfacer sus necesidades.

## ABSTRACT

The realization of this project is given to make use of heritage tourism Huaynacotas District taking into account that offers various tourist attractions and natural, cultural, etc. for this information has been transferred to cards where after an assessment has been made of the attractions.

It requires that a sustainable development in the district, looking for the attractions and traditions of the district for use in the preparation of a proposal to harness the wealth of the place, given that tourists want to focus, knowing that's what you need to meet their needs.

There has also been presented 04 circuits that will help tourists to know Huaynacotas, given that tourists often do not have much time to visit all the district has proposed alternatives.

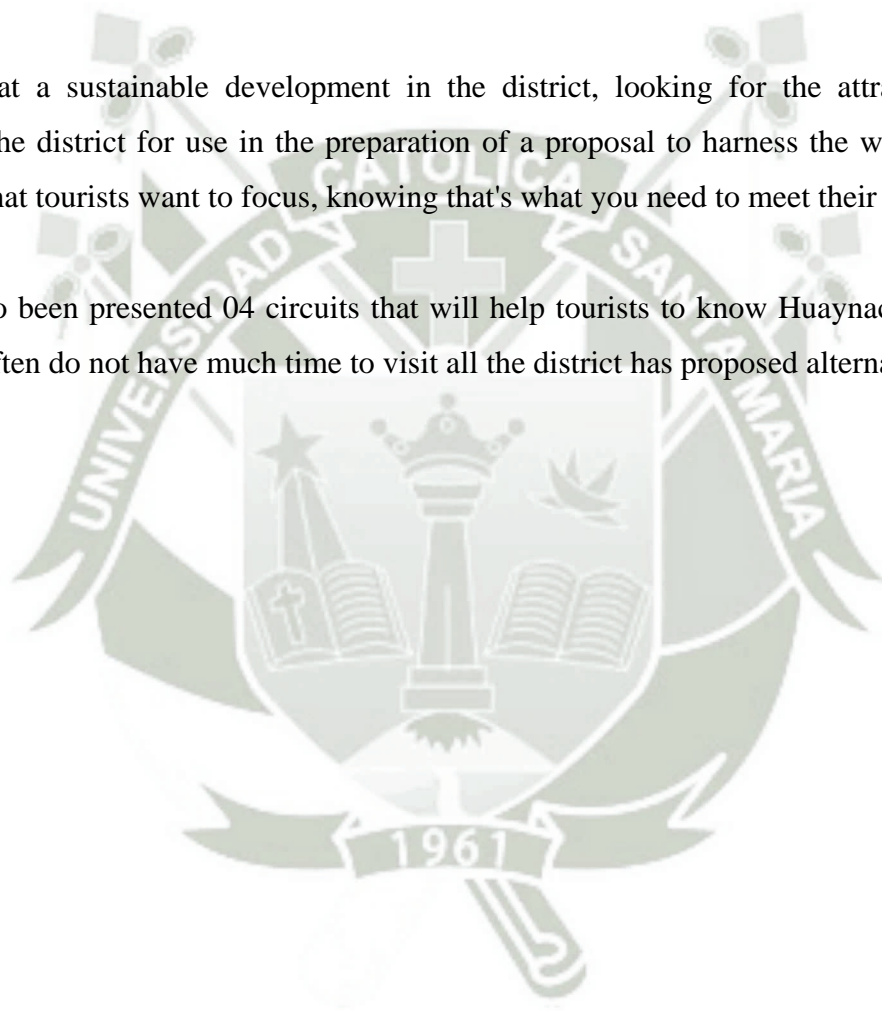



# CAPÍTULO I

## PLANTEAMIENTO TEORICO

### 1. ENUNCIADO

“EVALUACIÓN DE LOS PRINCIPALES RECURSOS TURÍSTICOS DEL DISTRITO DE HUAYNACOTAS- LA UNION- AREQUIPA Y SU RELACIÓN CON UN TURISMO SOSTENIBLE 2012”

### 2. DESCRIPCIÓN

#### 2.1. Campo y Área



<b>Campo</b>	Ciencias Sociales
<b>Area</b>	Turismo
<b>Linea de Investigación</b>	Recurso Turístico

#### 2.2. Tipo de Investigación

La investigación es descriptiva y explicativa, porque a través de la consulta y acoplo de la información se establecerá las características de los recursos o atractivos, para luego poder determinar las posibilidades y modalidades a desarrollar de un Turismo en la zona.

### 3. ANALISIS DE VARIABLES

VARIABLES	INDICADORES	SUB INDICADORES
<ul style="list-style-type: none"> <li>Evaluación de los Recursos Turísticos</li> </ul>	<ul style="list-style-type: none"> <li>Actualización del Inventario de los recursos turísticos</li> </ul>	<ul style="list-style-type: none"> <li>Nombre</li> <li>Ubicación geográfica</li> <li>Categoría, tipo y sub-tipo</li> <li>Descripción</li> <li>Particularidades</li> <li>Estado actual</li> <li>Tipo de visitantes</li> <li>Tipos de medios de acceso</li> <li>Tipo de ingreso al recurso</li> <li>Época propicia de visita al recurso turístico</li> <li>Horario de visita; especificaciones</li> <li>Infraestructura</li> <li>Actividades actuales dentro del recurso turístico.</li> <li>Servicios actuales dentro y fuera del recurso turístico</li> </ul>

	<ul style="list-style-type: none"> <li>• Valoración los recursos turísticos</li> </ul>	<ul style="list-style-type: none"> <li>• Jerarquía 3. Recurso excepcional y de gran significación para el mercado turístico internacional.</li> <li>• Jerarquía 2. Recurso excepcional de un país.</li> <li>• Jerarquía 1. Recurso con algún rasgo llamativo</li> <li>• Jerarquía 0. Recurso sin merito suficiente.</li> </ul>
<ul style="list-style-type: none"> <li>• Turismo Sostenible</li> </ul>	<ul style="list-style-type: none"> <li>• Segmentación del Mercado</li> <li>• Modalidad Turística</li> <li>• Propuesta de Circuitos</li> </ul>	<ul style="list-style-type: none"> <li>• Capacidades físicas.</li> <li>• Disponibilidad de tiempo</li> <li>• Necesidades Turísticas.</li> <li>• Trekking</li> <li>• Turismo convencional</li> <li>• Turismo de salud</li> <li>• Turismo vivencial</li> <li>• Corta Duración</li> <li>• Mediana Duración</li> <li>• Larga Duración</li> </ul>

#### 4. JUSTIFICACIÓN

La realización de esta investigación se da a petición de la Municipalidad de Huaynacotas, que solicitan apoyo para el aprovechamiento de su patrimonio turístico y el desarrollo sostenible, buscando que los atractivos y las tradiciones del distrito sirvan para la elaboración de una propuesta que permita aprovechar la riqueza del lugar.

A través de la investigación y con el apoyo de la universidad contribuir a promover para que la actividad turística sea una alternativa de desarrollo socio-económico en pueblos que se encuentran alejados de la capital de la región pero al mismo tiempo formando parte de provincias que tienen una especial importancia en la actividad turística.

La investigación permitirá que los turistas puedan aprovechar de los diversos atractivos turísticos con los que cuenta Huaynacotas y apoyar en la relación del turismo sostenible con la población.

Se justifica teniendo los siguientes indicadores:

- Interés
- Motivación
- Factibilidad
- Relevancia
- Estado de Conservación

## 5. MARCO CONCEPTUAL

Este Marco Teórico tiene como objetivo la evaluación de los Principales Recursos Turísticos del Distrito de Huaynacotas, para ello se realizará un inventario de los mismos para poder implementar una relación con el Turismo Sostenible.

### 5.1. Inventario Turístico

El inventario constituye un registro y un estado integrado de todos los elementos turísticos que por sus cualidades naturales, culturales y humanas pueden constituir un recurso para el turista, por lo que representa un instrumento valioso para la planificación turística, toda vez que sirve como punto de partida para realizar evaluaciones y establecer las prioridades necesarias para el desarrollo turístico nacional. (1)

Un inventario no es sólo un cúmulo de información, sino fundamentalmente un instrumento de gestión que debe ser mejorado de manera constante, y cuyo uso debe permitir y facilitar la toma de decisión en las múltiples instancias del quehacer turístico.

Es preciso destacar, que el procesamiento de la información para el inventario es un trabajo permanente, de tal manera que éste se encuentre actualizado.

#### **Esquema metodológico**

El levantamiento del inventario de recursos turísticos comprende dos fases de trabajo:

- Fase I.- Ordenar y clasificar los lugares, objetos, acontecimientos y otros de interés turístico de los recursos turísticos del país, región o área determinada. Proceso que se refiere a la recopilación de información, ordenamiento y clasificación de los datos.
- Fase II.- Evaluación y jerarquización de los recursos turísticos, que comprende el proceso de ponderación de los recursos, con el fin de determinar su grado de importancia.

### **Importancia del Inventario** <sup>(2)</sup>

- Identificar el potencial turístico de una determinada zona, región o país, lo cual servirá para una adecuada toma de decisiones sobre los mismos.
- Establecer nuevas oportunidades de inversión.
- Difundir recursos turísticos en pág. Web, Folletos, Guías, etc.
- Identificar acciones de desarrollo en cada uno de los recursos turísticos.
- Propiciar el desarrollo de productos turísticos y la integración de los mismos.

### **5.2. Recurso Turístico**

Son los elementos primordiales de la oferta turística. Son aquellos elementos naturales, culturales y humanos que pueden motivar el desplazamiento de los turistas, es decir, generar demanda, que poseen una determinada zona o área, con un potencial que podría captar el interés de los visitantes.

Estos recursos han sido categorizados en:

- Sitios Naturales: esta categoría agrupa a diversas áreas naturales que por sus atributos propios, son considerados parte importante del potencial turístico.

- Manifestaciones Culturales: se consideran las diferentes expresiones culturales del país, región o pueblo, desde épocas ancestrales (desarrollo progresivo de un determinado lugar) tales como lugares arqueológicos, sitios históricos, entre otros.
- Folclore: es el conjunto de tradiciones, costumbres, leyendas, poemas, artes, gastronomía, etc., del país, región y/o pueblo determinado.
- Realizaciones Técnicas, Científicas y Artísticas Contemporáneas; comprenden aquellas obras actuales pero que muestran el proceso de cultura, civilización y tecnología, con características relevantes para el interés turístico.
- Acontecimientos Programados; categoría que agrupa a todos los eventos organizados, actuales o tradicionales, que atraen a los turistas como espectadores o actores.

### **5.3. Consideraciones Previas para el Inventario de Recursos Turísticos**

- El Inventario de Recursos Turísticos es dinámico, sujeto a incorporar información.
- Los recursos deberán tener cualidades naturales, culturales y humanas con posibilidades de explotación turística.
- Es conveniente contar con documentación e información inicial sobre los recursos a inventariar.
- La información debe ser un reflejo fiel de la realidad de los recursos turísticos.
- La verificación de los recursos turísticos se realiza in el sitio.

- Considerar la accesibilidad al recurso, la imposibilidad de su visita descalifica su inclusión en el inventario.
- Que la visita al recurso no sea restringida.
- Estado de conservación, aquellos que se encuentren en estado de destrucción y que no permitan su identificación, no deben ser tomados en cuenta.
- Considerar los recursos que pudieran atraer demanda turística.
- Los recursos deben representar un instrumento para la planificación turística.

En este documento se evalúa el valor y la jerarquía de los atractivos, según su nivel de impacto en los consumidores nacionales o internacionales.

#### **5.4. La jerarquización:**

La capacidad de atracción no es siempre la misma en todos los atractivos turísticos, por ello pueden ser jerarquizados.

Para ello, la capacidad de atracción se cuantifica y mide atendiendo al impacto que puedan generar en el turismo internacional o en el interno, este proceso es conocido como jerarquización.

Las jerarquías se expresan en una escala ordenada de mayor a menor (3, 2 y 1). Los atractivos cuyas cualidades no permiten incorporarlos en las jerarquías anteriores se consideran inferiores al umbral mínimo y se clasifican como jerarquía 0.1

Estos criterios de evaluación, según la Organización de Estados Americanos (OEA), contemplan los siguientes aspectos: <sup>3</sup>

- Jerarquía 3. Recurso excepcional y de gran significación para el mercado turístico internacional, capaz por sí solo de motivar una importante corriente de visitantes (actual o potencial).
- Jerarquía 2. Recurso excepcional de un país, capaz de motivar una corriente (actual o potencial) de visitantes nacionales o extranjeros, ya sea por sí solo o en conjunto con otros recursos contiguos.
- Jerarquía 1. Recurso con algún rasgo llamativo, capaz de interesar a visitantes de larga distancia que hubiesen llegado a la zona por otras motivaciones turísticas o de motivar corrientes turísticas locales.
- Jerarquía 0. Recurso sin merito suficiente para ser considerado en las jerarquías anteriores.

El Estado promueve su actualización continua a través de las Direcciones Regionales de Comercio, Turismo y Artesanía.

La jerarquía resulta de tomar en cuenta los efectos reales que provoca un recurso turísticos sea por si solo o por conjunto tienen una evidencia real como por ejemplo en el caso del Perú que su máxima jerarquía es Machu Picchu; las Cataratas de Iguazú en Argentina, Brasil y Paraguay, etc.

Considerando el trabajo elaborado por el profesor Jorge Suclla con relación a la Jerarquización de los recursos turísticos de un área, se obtuvo un cuadro de ponderación en base a criterios y características.<sup>(3)</sup>

<sup>3</sup> [http://www.mincetur.gob.pe/turismo/Producto\\_turistico/Fit/fit/Guias/Amazonas.pdf](http://www.mincetur.gob.pe/turismo/Producto_turistico/Fit/fit/Guias/Amazonas.pdf)

Así entonces se asignó valores de 3 a 0 para cada característica que poseen los atractivos de acuerdo a los siguientes criterios:

- Singularidad
- Atractivo turístico
- Estado de Conservación
- Periodo de visitas
- Accesibilidad
- Relevancia Histórica.

El máximo total en base a los criterios que puede alcanzar un atractivo es 18.

Según la OEA, los atractivos que acumulen una sumatoria de valores que vaya de 14 hasta 18 podría ser un equivalente a la Jerarquía 3; para un espacio de Desarrollo Turístico. (4)

La sumatoria de 9 a 13 es considerada la jerarquía 2, para la jerarquía 1 la sumatoria deberá ser de 5 a 8 para considerar el atractivo con algún rasgo llamativo.

Finalmente para la jerarquía 0, la suma debe ser entre 1 a 4 para ser un recurso sin méritos suficientes.

<sup>4</sup> [http://www.mincetur.gob.pe/turismo/Producto\\_turistico/Fit/fit/Guias/Amazonas.pdf](http://www.mincetur.gob.pe/turismo/Producto_turistico/Fit/fit/Guias/Amazonas.pdf)  
Suclla, Jorge. Separata del Curso de Recursos Turísticos Regionales y Nacionales. UNSA 2004

<b>Criterios</b>	<b>SINGULARIDAD</b>	<b>ATRACTIVO TURISTICO</b>	<b>ESTADO DE CONSERVACION</b>
<b>Valores</b>			
3	Único	Muy Bueno	Excepcional
2	Raro	Bueno	Bueno
1	Escaso	Interesante	Necesita Rehabilitación
0	Común	Sin relevancia	Ruinas
<b>Criterios</b>	<b>PERIODO DE VISITAS</b>	<b>ACCESIBILIDAD</b>	<b>RELEVANCIA HISTORICA</b>
<b>Valores</b>			
3	Todo el año	Muy buena	Internacional
2	Visitas concertadas	Normal	Nacional
1	Eventualmente	Dificultad	Regional
0	Cerrado	Complicado	Local

(5)

## 5.5. Turismo Sostenible

Toda actividad turística tiene que ser sostenible de allí el término TURISMO SOSTENIBLE que según la OMT: Es aquel que satisface las necesidades de los turistas actuales y de las regiones receptoras, al mismo tiempo que protege e incrementa las oportunidades para el futuro.<sup>(6)</sup>

Este es concebido de tal manera que conduzca al manejo de todos los recursos de forma tal que las necesidades económicas, sociales y estéticas puedan ser satisfechas, manteniendo a la vez la integridad cultural, los procesos ecológicos esenciales, la diversidad biológica u los sistemas que soportan la vida.

En un documento técnico preparado por la OEA, se menciona que “es difícil definir el desarrollo sostenible del turismo porque debe vincular las necesidades actuales del turismo con la preocupación por el futuro, una ardua tarea en un mundo de gran dinamismo turístico”<sup>(7)</sup>

El Turismo Sostenible tiene los siguientes principios: <sup>(6,7)</sup>

- Utilizar los recursos en forma sostenible.
- Mantenimiento de la diversidad natural y cultural.
- Integrar el turismo en la planificación.
- Sostener la economía local.
- Involucrar a las comunidades locales.
- Personal Capacitado.
- Responsabilidad en el marketing turístico e investigación empresarial.

6 [http://www.mincetur.gob.pe/turismo/Producto\\_turistico/Fit/fit/Guias/Amazonas](http://www.mincetur.gob.pe/turismo/Producto_turistico/Fit/fit/Guias/Amazonas)

7 OEA, Sostenibilidad del Turismo mediante la gestión de sus recursos naturales y culturales, XVII Congreso Interamericano de Turismo

Dentro del desarrollo sostenible existen 03 factores que se encuentran ligados para conseguir un sistema turístico sostenible y son:

- Sustentabilidad económica: Asegura el nivel de costos y beneficios de los recursos.
- Sustentabilidad ecológica: Asegura que el desarrollo turístico es compatible con el mantenimiento de los procesos biológicos.
- Sustentabilidad Sociocultural: Garantiza un desarrollo turístico compatible con la cultura y valores de las poblaciones locales, preservando la identidad de la comunicad.



Para ello es necesario desarrollar una CONCIENCIA TURISTICA.

## 5.6. Segmentación

Segmentar es diferenciar el mercado total de un producto o servicio pretende dirigirse en vez de al público total, a diferentes grupos de forma más especializada.

El objetivo fundamental de la segmentación es trabajar hacia el mercado que le interesa a la empresa turística y por el cual va a competir, acondicionando la oferta a sus gustos, a sus posibilidades económicas, dirigiendo específicamente las campañas de promoción hacia dicho mercado y logrando una salida adecuada a la operación turística, a través del turista satisfecho que recomienda el producto, y del sistema de promoción que dé a conocer al mercado.

Ningún mercado es homogéneo, por eso es importante descubrir los distintos grupos que lo forman y entre ellos a los consumidores potenciales más sensibles a las bondades del producto turístico o mix de ofertas que se quiere vender.

Cada uno de los integrantes de esos grupos, en su calidad de consumidor, guarda entre sí una cierta homogeneidad.

Es decir que frente a un mismo estímulo reaccionarán en forma similar, porque todos ellos buscan en el producto o servicio el mismo conjunto de atributos.

Existen tres formas de segmentar:

- 1- Por nivel socioeconómico: ingresos, ocupación, nivel de educación
- 2- Por edad y sexo
- 3- Por lugar de residencia

Es la única manera de evitar ser “todo para todos”. Porque así podemos diseñar una oferta comercial que realmente responde a las necesidades de los consumidores.

Por ello se hacen preguntas claves como:

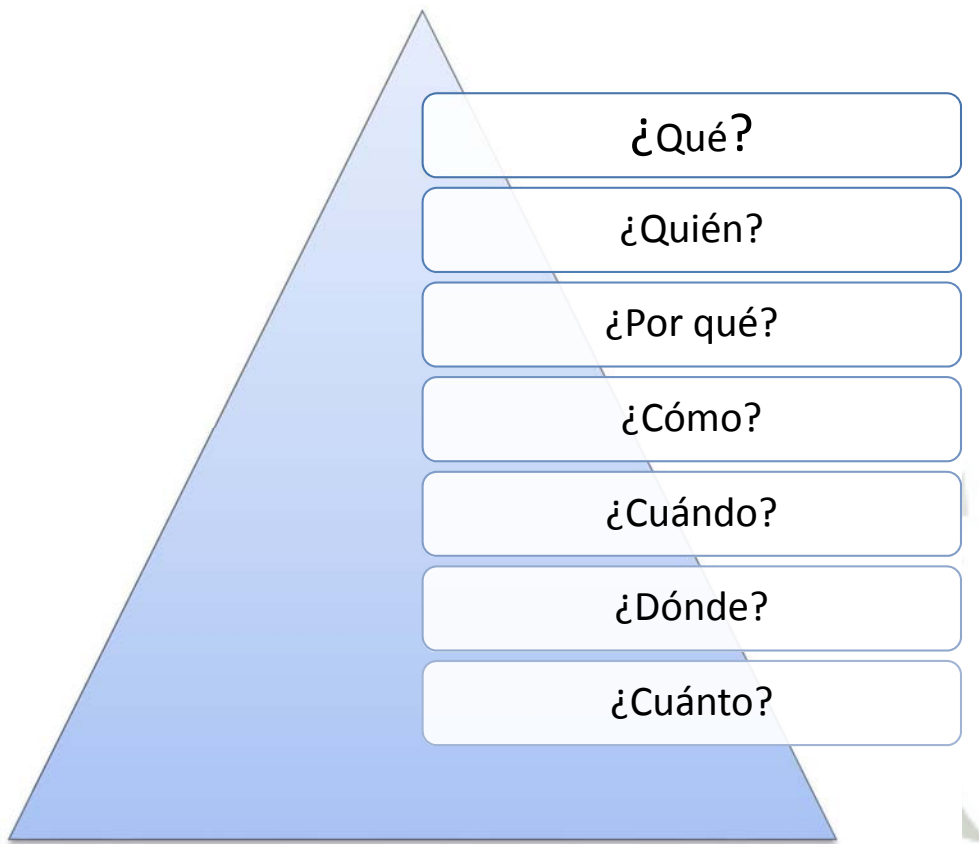

- ¿Qué? : que es lo que se va a ofrecer al turista.
- ¿Quién? : que turista va a comprar el producto que se ofrece.
- ¿Por qué? : cuales son las necesidades que tiene el turista para adquirir el producto.
- ¿Cómo?: que vamos hacer para que el turista quiera adquirir el producto.
- ¿Cuándo? : en que época se va ofrecer el producto.
- ¿Dónde? : cual va hacer el ambiente donde vamos a ofrecer el producto.
- ¿Cuánto? : que se va a invertir para que el producto sea asequible al turista.

## 5.7. Modalidades de Turismo

Esta clasificación responde a la actividad desarrollada por el visitante y puede dividirse en dos grandes grupos: (8)

- Trekking:

El trekking o senderismo consiste en caminar por senderos sobre escenarios naturales como sierras, montañas valles y quebradas, bosques, playas, orillas de arroyos, ríos, lagos y lagunas; y porque no, en el medio del campo y hasta en desiertos inhóspitos.

La aventura de trekking puede durar solo un par de horas o prolongarse durante varios días. El trekking puede hacerse en distintos niveles de dificultad, desde principiante hasta profesional avanzado, pero aun así todos necesitan estar informados sobre el lugar donde se irá, saber los cuidados mínimos indispensables de conservación del medio ambiente y conocer las mínimas normas de supervivencia y primeros auxilios.

- Turismo Convencional

El Turismo Convencional viene a ser una actividad cuyo único protagonista es el hombre, por lo depende enteramente de sus vivencias, deseos, gustos, motivaciones, cultura, idioma, etcétera.

Es la práctica organizada y tradicional de desarrollar turismo. Los programas son predeterminados por una agencia de viajes y turismo y los servicios integrales como el alojamiento, el transporte, la alimentación y excursiones son convencionales.

8 <http://www.turismoymarketing.com/ampliarnotapublica.php?numero=309>

- Turismo de salud

Los programas son predeterminados por una agencia de viajes y turismo. El turismo de salud es un campo poco explorado, turismo enfocado a un grupo que se desplaza interesado en disfrutar de lugares donde encuentren diversiones sanas, educativas y recreativas y a la vez cuidan su salud. , Turistas que van en busca de climas y ecosistemas que sean benéficos para su salud y que en su lugar de residencia no lo disfrutaron. (11)

- Turismo Vivencial

El Turismo Vivencial es una modalidad de hacer turismo que tiene como particularidad que familias dedicadas principalmente a actividades agropecuarias, artesanales, deportivos y de pesca artesanal, abren sus casas para alojar al visitante persuadiendo en una forma de vida única en el mundo. 9

Turismo Vivencial tiene el espíritu de hacer del turismo algo más humano, en un proceso de encuentro y diálogo entre personas de dos culturas, con la disposición hacia esa solidaridad que sólo se puede dar al encontrarse auténticamente con la naturaleza y la persona.

- Turismo gastronómico

El turismo gastronómico es una forma de hacer turismo en la que la gastronomía del país visitado es parte de la actividad preponderante durante su visita. El turismo Gastronómico es una nueva opción de aventura, no solo dirigido a personas que gusten del arte del buen comer, como chefs o gourmets, más bien está enfocado a todo tipo de gente dispuesta a experimentar una nueva aventura culinaria. 9

Las actividades del turismo gastronómico no se centran sólo en la asistencia a restaurantes donde se sirvan platos, sino que abarca aspectos como la visita de mercados, tiendas de venta de productos alimenticios locales, visita a casas de los lugareños, participación en fiestas locales, etc.10

9 [http://catarina.udlap.mx/u\\_dl\\_a/tales/documentos/lar/jasso\\_m\\_m/capitulo3.pdf](http://catarina.udlap.mx/u_dl_a/tales/documentos/lar/jasso_m_m/capitulo3.pdf)

10 Turismo, hotelería y restaurante Lexus Editores, Lima-Perú

11 <http://www.camposdesalud.com.ar/pacientes/turismosalud.htm>

## 6. OBJETIVOS

### 6.1. Objetivo General

Evaluación del inventario del Patrimonio Turístico del Distrito de Huaynacotas y la Implementación de un Plan Estratégico para el Desarrollo Sostenible de la actividad turística.

### 6.2. Objetivos Específicos

- a) Evaluar y Actualizar el inventario de los Principales Atractivos Turísticos que servirán para la propuesta de un Turismo Sostenible del Distrito de Huaynacotas.
- b) Realizar la segmentación del potencial mercado turístico para relacionarlo con la propuesta de circuitos turísticos.
- c) Proponer circuitos que motiven un flujo de visitantes locales, nacionales y extranjeros.

## 7. LA HIPÓTESIS

Es probable, que al evaluar y actualizar los principales recursos turísticos se pueda conocer mejor las características para una oferta turística y alcanzar para la generación de un turismo sostenible una adecuada propuesta de circuitos turísticos para su promoción correspondiente.



# CAPÍTULO II

## PLANTEAMIENTO OPERACIONAL

### 1. TÉCNICAS

- a) Observación Documental, para la recolección de información del Distrito de Huaynacotas.
- b) Observación de Campo, para verificar y reconocer en el área de estudio las características de los principales atractivos materia de estudio y la actualización de sus datos.

### 2. INSTRUMENTOS

- 2.1. Fichas documentales tipo resumen y textuales
- 2.2. Fichas técnicas de campo, considerando las pautas e indicadores sugeridas por el MINCETUR, relacionadas al registro de atractivos Turísticos

### 3. CAMPO DE VERIFICACIÓN

#### 1. Ámbito

La provincia de la Unión y específicamente el distrito de Huaynacotas ubicado en la región Arequipa, teniendo en cuenta especialmente los anexos:

- Pueblo de Huaynacotas
- Pueblo de Taurisma
- Anexo de Antabamba
- Huacay
- Huarcaya
- Luicho chico
- Piramarca
- Tarhuara
- Visbe

Donde se ubican los principales atractivos turísticos.

#### 2. Temporalidad

Segundo Semestre del Año 2012

#### 3. Unidades de estudio

- Los atractivos :  
Baños Termales:
  - Luicho
  - Coñec
  - Huarcaya

Formaciones Petreas:

- Bosque de Rocas de Santo Santo
- Bosque de Rocas Warmunta
- Bosque De Piedras De Llamocca
- Ruinas Pre Incas de Marca Malata

Montañas:

- Apu Llamocca

Lagunas:

- Huanzococha
- Llanajille
- Paniura

Quebrada

- Pararapa

Lugares Pintorescos:

- Huaynacotas
- Taurisma

Reservas de Flora

- Puyas de Raymondi

Valles

- Luicho

### Restos Arqueológicos

- Restos Arqueológicos de Tulla

### Manifestaciones y creencias populares

- Danza
- Corrida de toros
- Autoridades
  - Señor Rene Moncca Camargo ( Alcalde)
  - Robert Sierra Pariguana Responsable del área de Turismo
  - Arq. Javier Márquez Jefe de Obras Publicas
- Asoturs
  - Felix Ancuye ( Encargado de Asoturs en Huaynacotas)

#### 4. ESTRATEGIA DE RECOLECCIÓN DE DATOS

- Se realizará un viaje de permanencia y reconocimiento de la zona de estudio.
- Se utilizará como instrumento la ficha de Observación la cual será previamente validada antes de ser aplicada.
- Se realizará una entrevista con el Alcalde y regidores del Municipio de Huaynacotas para solicitar apoyo y las facilidades para la elaboración del Proyecto.
- Se realizará una reunión con los responsables de Asoturs para solicitar apoyo para la elaboración del proyecto.
- Se realizará una mesa de trabajo para realizar un estudio y factibilidad de información con las autoridades correspondientes.
- Finalmente se revisará que todos los instrumentos hayan sido respondidos en su totalidad.

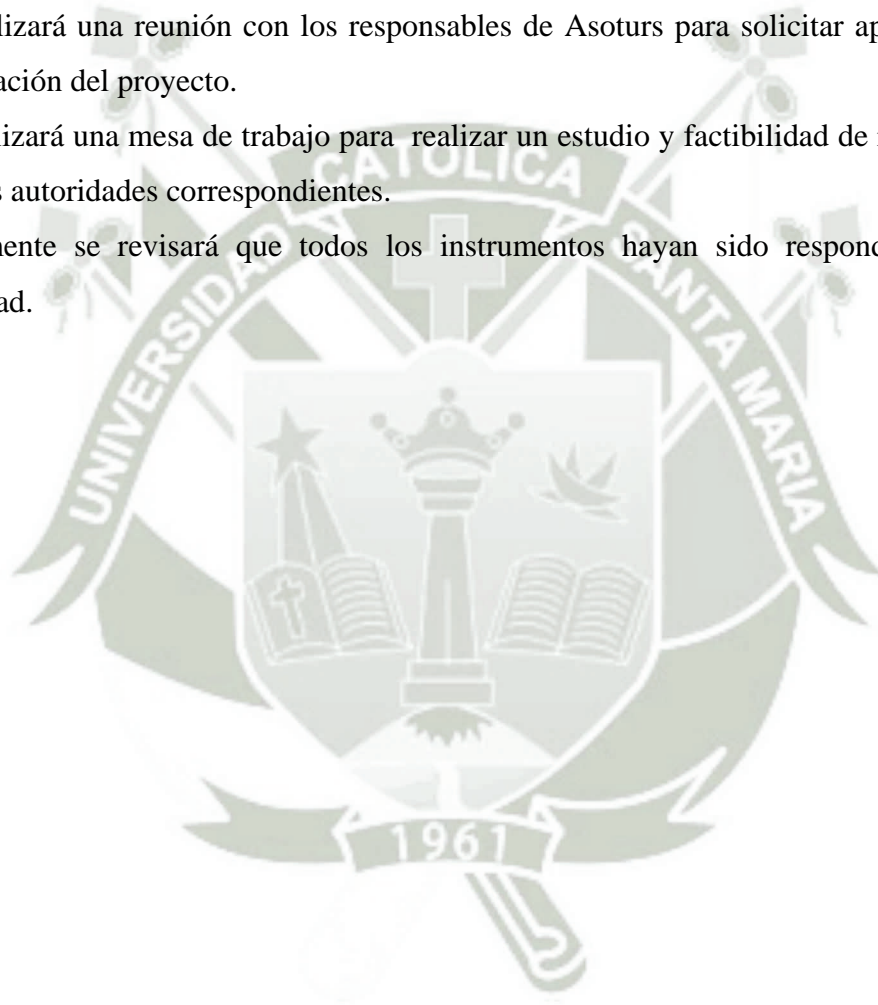

# CAPÍTULO III



## PRESENTACIÓN DE LOS RESULTADOS

### Marco de referencia

- **Ubicación:**
  - **Localización geográfica**

Ubicado en la parte norte de la provincia de la Unión, tiene un relieve variado con varios pisos cuya altitud oscila entre los 2 600 y los 4 600 msnm.

El piso más bajo está destinado a cultivo de frutales, en el piso intermedio se siembra maíz y otros productos, y en la parte más alta se crían camélidos andinos para aprovechar su lana.

Desde el 11 de noviembre de 1907 el pueblo de Taurisma es su capital aunque la administración municipal radica en el pueblo de Huaynacotas, ubicado a 2 700 msnm y a 2a 3 horas por carretera de Cotahuasi.

- **Limites**

#### **En Cotahuasi**

- Con el Distrito de Tomepama
- Con el Distrito de Alca
- Con el Distrito de Puyca
- Con el Distrito de Pampamarca

#### **En Ayacucho**

- Con el Distrito Coronel Castañeda

### En Apurímac

- Con el Distrito Juan Espinoza Medrano
- Con el Distrito Antabamba
- Con el Distrito de Oropesa



Fuente: Portal de Cotahuasi

- **Aspecto histórico**

Fue creado en la época de la Independencia, fue nombrado San Salvador de Guainacota para luego convertirse en Huaynacotas, anexado de la Provincia de Parinacochas.

Por ley N° 627 del 11 de Noviembre de 1907 traslado su capital al pueblo de Taurisma, pero su sede de su gobierno local está en el Pueblo de Huaynacotas.

El Distrito de Huaynacotas en uno con mayor extensión geográfica, con 2464 habitantes que representan el 16% de la población de la Unión, la mayoría.

Tiene un relieve variado con varios pisos altitudinales entre los 2,600 y los 4,600 msnm. El piso más bajo está destinado a cultivo de frutales, en el piso intermedio se siembra maíz y otros productos, y en la parte más alta se crían camélidos andinos para aprovechar su lana

## EVALUACIÓN DE LOS RECURSOS TURÍSTICOS

### 1. RESULTADOS DE LA PRIMERA VARIABLE

Para poder actualizar los datos de cada atractivo se ha utilizado fichas técnica de atractivos turísticos para la recopilación de datos y se ha agrupado de la siguiente manera:

- a) Baños Termales:
  - Baños Termales de Luicho
  - Baños Termales de Coñec
  - Baños Termales de Huarcaya
- b) Formaciones Petreas:
  - Bosque de Rocas de Santo Santo
  - Bosque de Rocas Warmunta
  - Bosque De Piedras De Llamocca
  - Ruinas Pre Incas de Marca Malata
- c) Montañas:
  - Apu Llamocca
- d) Lagunas:
  - Huanzococha
  - Llanajille
  - Paniura
- e) Quebrada
  - Pararapa

- f) Lugares Pintorescos
  - Huaynacotas
  - Taurisma
  
- g) Reservas de Flora
  - Puyas de Raymondi
  
- h) Valles
  - Luicho
  
- i) Restos Arqueológicos
  - Restos Arqueológicos de Tulla
  
- j) Manifestaciones y creencias populares
  - Danza
  - Corrida de toros

Luego se ha procedido a realizar en cada atractivo la correspondiente evaluación mediante la explicación de criterios y valores como son:

- Singularidad
- Calificación del Atractivo
- Estado de Conservación
- Periodo de Visitas
- Accesibilidad
- Relevancia Histórica

Tiene la finalidad de determinar qué atractivos serán de gran interés y conocer el potencial turístico que cuenta el Distrito de Huaynacotas.

FICHA TECNICA DE ATRACTIVOS TURISTICOS

<b>FICHA N°</b>	01
-----------------	----

<b>NOMBRE DEL ATRACTIVO:</b>		Baños Termales de Luicho	<b>ALTITUD:2704</b> m.s.n.m	
<b>UBICACIÓN</b>				
<b>LOCALIDAD:</b>	<b>DISTRITO:</b>	<b>PROVINCIA:</b>	<b>REGION:</b>	
Huaynacotas	Huaynacotas	La unión	Arequipa	
<b>ACCESIBILIDAD</b>				
<b>Lugar de Partida</b>	<b>Distancia desde Lugar de Partida</b>	<b>Tiempo de Desplazamiento</b>	<b>Señalización</b>	
Huaynacotas	17 km	25 min en movilidad 1a 40 min a pie	Adecuada Deficiente Inexistente	X

**TIPO DE ESTADO DE LA VIA**

ASFALTADO	CATEGORIA
TROCHA	MUY BUENA
AFIRMADA	NORMAL
HERRADURA	CIERTA DIFICULTAD
VIA COMBINADA	MUY COMPLICADA

**FOTOGRAFIA**



**DESCRIPCIÓN BREVE:**

Sus aguas brotan del mismo cerro, cuenta con propiedades medicinales y relajantes ayuda al reumatismo, artritis y atroñas musculares; sus aguas varían entre los 33° y 38°.

**RESEÑA HISTORICA**

Durante el 2004 los Baños Termales han sido remodelados por el Gobierno Regional de Arequipa dándole puesta en valor con la finalidad de promover el turismo.

**Actividades que pueden desarrollarse:**

- Caminatas
- Actividades sociales
- Toma de fotografías y Filmaciones

**RECOMENDACIONES**

Época de Visita	Horario de Visita	Tipo de Vestimenta	Otros:
Marzo a Diciembre	Todo el día	Ligero	

**OBSERVACIONES: (Problemática)**

- Falta de señalización
- Se debe llevar agua para el trayecto

**GESTION DE PROMOCION Y PUBLICIDAD**

<b>PROPIETARIO</b>	Municipalidad Distrital de Huaynacotas		
<b>FOLLETOS</b>		<b>GUIA TURISTICA</b>	
<b>MAPAS</b>		<b>PAGINA WEB</b>	<b>X</b>
<b>OTROS:</b>			

FICHA DE JERARQUIZACIÓN				F-1
				Nº
Nombre del Recurso Turístico:		BAÑOS TERMALES DE LUICHO		
Región:	Arequipa	Categoría:	Naturales	
Provincia:	La Unión	Tipo:	Agua Minero Medicinales	
Distrito:	Huaynacotas	Sub Tipo:	Aguas termales	
CODIGO	CRITERIO DE EVALUACION	VALOR ASIGNADO	PONDERACIÓN	SUB-TOTAL
A	Particularidad	2	2	4
B	Publicaciones	2	0,5	1
C	Reconocimiento	4	1,5	6
D	Estado de conservación	4	1,5	6
E	Flujo de turistas	2	2	4
F	Representatividad	2	1,5	3
G	Inclusión en la visita turística	1	1	1
<b>Total</b>				<b>25</b>
<b>JERARQUÍA</b>				<b>2</b>

### FICHA TECNICA DE INFORACION ADICIONAL

NOMBRE DEL ATRACTIVO	Baños Termales de Luicho
----------------------	--------------------------

#### DESCRIPCION

- Se encuentra ubicado a la orilla del río Cotahuasi, su accesibilidad es por una trocha carrozable y un camino de herradura.
- Para ingresar al atractivo se puede realizar a caballo, acémila, a pie, en bus turístico, automóvil particular.
- El valor de Ingreso a los Baños Termales es de S/.1.00, S/2.00 y S/5.00 según el tipo de piscina.
- Cuenta con 3 piscinas, de las cuales 02 son de 30 m<sup>2</sup> y la otra es de 13m<sup>2</sup> es cerrada y es la única que tiene techo, en todo el complejo se encuentran módulos de duchas, servicios higiénicos y vestuarios.
- El recurso cuenta con Agua, desagüe, luz y teléfono.
- Los servicios que cuenta es con restaurantes y kioscos.



**DESCRIPCIÓN BREVE:**

Los baños tienen una piscina de cemento y vestidores, son de uso local. El agua emana de un manantial con una temperatura de 32.0° C; tiene un caudal de 0.2 litros por segundo

**RESEÑA HISTORICA**

.

**Actividades que pueden desarrollarse:**

- Caminata
- Cabalgata
- Toma de fotografías y Filmaciones

**RECOMENDACIONES**

Época de Visita	Horario de Visita	Tipo de Vestimenta	Otros:
Marzo a Diciembre	De 9 a 6pm	Ligera	

**OBSERVACIONES: (Problemática)**

- Falta de señalización
- Se debe llevar agua para el trayecto
- Mayormente es de uso del poblador

**GESTION DE PROMOCION Y PUBLICIDAD**

<b>PROPIETARIO</b>	Municipalidad Distrital de Huaynacotas		
<b>FOLLETOS</b>		<b>GUIA TURISTICA</b>	
<b>MAPAS</b>		<b>PAGINA WEB</b>	<b>X</b>
<b>OTROS:</b>			

FICHA DE JERARQUIZACIÓN				F-1
				Nº 2
Nombre del Recurso Turístico:		BAÑOS TERMALES DE CONEC		
Región:	Arequipa	Categoría:	Naturales	
Provincia:	La Unión	Tipo:	Agua Minero Medicinales	
Distrito:	Huaynacotas	Sub Tipo:	Aguas termales	
CODIGO	CRITERIO DE EVALUACION	VALOR ASIGNADO	PONDERACIÓN	SUB-TOTAL
A	Particularidad	1	2	2
B	Publicaciones	1	0,5	0.5
C	Reconocimiento	1	1,5	1.5
D	Estado de conservación	2	1,5	3
E	Flujo de turistas	1	2	2
F	Representatividad	1	1,5	1.5
G	Inclusión en la visita turística	1	1	1
<b>Total</b>				<b>11.5</b>
<b>JERARQUÍA</b>				<b>1</b>

### FICHA TECNICA DE INFORACION ADICIONAL

NOMBRE DEL ATRACTIVO	Baños Termales de Coñec
----------------------	-------------------------

#### DESCRIPCION

- Se encuentra ubicado a un costado del monte rivereño.
- Para ingresar al atractivo se puede realizar a caballo, acémila, a pie, en bus turístico, automóvil particular.
- Los Baños Termales se encuentran a la intemperie.
- Cuenta con 01 piscina.
- El recurso cuenta con Agua, desagüe, luz y hay señal telefónica de la empresa Claro.

**FICHA TECNICA DE ATRACTIVOS TURISTICOS**

<b>FICHA N°</b>	03
-----------------	----

<b>NOMBRE DEL ATRACTIVO:</b>		Baños Termales de Huarcaya		<b>ALTITUD:2400</b> m.s.n.m	
<b>UBICACIÓN</b>					
<b>LOCALIDAD:</b>	<b>DISTRITO:</b>	<b>PROVINCIA:</b>	<b>REGION:</b>		
Huarcaya	Huaynacotas	La unión	Arequipa		
<b>ACCESIBILIDAD</b>					
<b>Lugar de Partida</b>	<b>Distancia desde Lugar de Partida</b>	<b>Tiempo de Desplazamiento</b>	<b>Señalización</b>		
Huaynacotas	50km	1 hora y media aproximadamente	<b>Adecuada</b>		
			<b>Deficiente</b>		
			<b>Inexistente</b>	<b>X</b>	
<b>TIPO DE ESTADO DE LA VIA</b>					
<b>ASFALTADO</b>		<b>CATEGORIA</b>			
<b>TROCHA</b>		<b>MUY BUENA</b>			
<b>AFIRMADA</b>		<b>NORMAL</b>			
<b>HERRADURA</b>		<b>CIERTA DIFICULTAD</b>			
<b>VIA COMBINADA</b>	<b>X</b>	<b>MUY COMPLICADA</b>			

**FOTOGRAFIA**



**DESCRIPCIÓN BREVE:**

Los baños se encuentran a la intemperie rodeada de un monte rocoso y de pajonal de Puna, mayormente es de uso de los pobladores.

**RESEÑA HISTORICA**

.

**Actividades que pueden desarrollarse:**

- Caminata
- Cabalgata
- Pesca en el río Huarcaya
- Observación de animales andinos.
- Toma de fotografías y Filmaciones

**RECOMENDACIONES**

Época de Visita	Horario de Visita	Tipo de Vestimenta	Otros:
Marzo a Diciembre	De 9 a 6pm	Ligera	

**OBSERVACIONES: (Problemática)**

- Falta de señalización

**GESTION DE PROMOCION Y PUBLICIDAD**

<b>PROPIETARIO</b>	Municipalidad Distrital de Huaynacotas		
<b>FOLLETOS</b>		<b>GUIA TURISTICA</b>	
<b>MAPAS</b>		<b>PAGINA WEB</b>	
<b>OTROS:</b>			

FICHA DE JERARQUIZACIÓN				F-1
				Nº 3
Nombre del Recurso Turístico:		BAÑOS TERMALES DE HUARCAYA		
Región:	Arequipa	Categoría:	Naturales	
Provincia:	La Unión	Tipo:	Agua Minero Medicinales	
Distrito:	Huaynacotas	Sub Tipo:	Aguas termales	
CODIGO	CRITERIO DE EVALUACION	VALOR ASIGNADO	PONDERACIÓN	SUB-TOTAL
A	Particularidad	1	2	2
B	Publicaciones	1	0,5	0.5
C	Reconocimiento	1	1,5	1.5
D	Estado de conservación	2	1,5	3
E	Flujo de turistas	1	2	2
F	Representatividad	1	1,5	1.5
G	Inclusión en la visita turística	1	1	1
<b>Total</b>				<b>11.5</b>
<b>JERARQUÍA</b>				<b>1</b>

#### FICHA TECNICA DE INFORACION ADICIONAL

NOMBRE DEL ATRACTIVO	Baños Termales de Huarcaya
----------------------	----------------------------

#### DESCRIPCION

- Se encuentra ubicado a un costado del rio Huarcaya.
- Para ingresar al atractivo se puede realizar a caballo, trekking con llama, a pie, en automóvil.
- Los Baños Termales se encuentran a la intemperie.
- Durante el recorrido puede observarse diversos animales como la vizcacha, auquénidos, etc.
- El recurso cuenta con Agua, y se encuentra un teléfono tarjetero.

FICHA TECNICA DE ATRACTIVOS TURISTICOS

<b>FICHA N°</b>	04
---------------------	----

<b>NOMBRE DEL ATRACTIVO:</b>	Bosque de Rocas Santo Santo		<b>ALTITUD:4540</b> m.s.n.m	
<b>UBICACIÓN</b>				
<b>LOCALIDAD:</b> Cacccsiri	<b>DISTRITO:</b> Huaynacotas	<b>PROVINCIA:</b> La unión	<b>REGION:</b> Arequipa	
<b>ACCESIBILIDAD</b>				
<b>Lugar de Partida</b>	<b>Distancia desde Lugar de Partida</b>	<b>Tiempo de Desplazamiento</b>	<b>Señalización</b>	
Huaynacotas	39km	8hrs aprox. Via combinada a pie y a caballo	Adecuada  Deficiente  Inexistente	   <b>x</b>

<b>TIPO DE ESTADO DE LA VIA</b>			
<b>ASFALTADO</b>		<b>CATEGORIA</b>	
<b>TROCHA</b>		<b>MUY BUENA</b>	
<b>AFIRMADA</b>		<b>NORMAL</b>	
<b>HERRADURA</b>		<b>CIERTA DIFICULTAD</b>	<b>x</b>
<b>VIA COMBINADA</b>	<b>x</b>	<b>MUY COMPLICADA</b>	

**FOTOGRAFIA**



<b>DESCRIPCIÓN BREVE:</b>			
Bosque de roca volcánica que se encuentra en un morro de 500m2 aproximadamente, Las rocas son de diversas formas como animales y personas su altura de ellas van desde los 5 metros hasta los 50 metros de altura.			
<b>RESEÑA HISTORICA</b>			
.Al pasar el tiempo las rocas volcánicas se fueron formando por los fuertes vientos y lluvias torrenciales.			
<b>Actividades que pueden desarrollarse:</b>			
<ul style="list-style-type: none"> <li>• Caminata</li> <li>• Cabalgata</li> <li>• Camping</li> <li>• Observación de flora y fauna.</li> <li>• Toma de fotografías y Filmaciones</li> </ul>			
<b>RECOMENDACIONES</b>			
<b>Época de Visita</b>	<b>Horario de Visita</b>	<b>Tipo de Vestimenta</b>	<b>Otros:</b>
Marzo a Diciembre	Durante el día	Ligera durante el día y abrigadora durante la tarde y la noche.	
<b>OBSERVACIONES: (Problemática)</b>			
<ul style="list-style-type: none"> <li>• Falta de señalización</li> </ul>			

<b>GESTION DE PROMOCION Y PUBLICIDAD</b>			
<b>PROPIETARIO</b>	Municipalidad Distrital de Huaynacotas		
<b>FOLLETOS</b>	<b>X</b>	<b>GUIA TURISTICA</b>	
<b>MAPAS</b>		<b>PAGINA WEB</b>	<b>x</b>
<b>OTROS:</b>			

FICHA DE JERARQUIZACIÓN				F-1
				Nº 4
Nombre del Recurso Turístico:		BOSQUE DE ROCAS SANTO SANTO		
Región:	Arequipa	Categoría:	Naturales	
Provincia:	La Unión	Tipo:	Lugares Pintorescos	
Distrito:	Huaynacotas	Sub Tipo:	Bosques	
CODIGO	CRITERIO DE EVALUACION	VALOR ASIGNADO	PONDERACIÓN	SUB-TOTAL
A	Particularidad	2	2	4
B	Publicaciones	2	0,5	1
C	Reconocimiento	2	1,5	3
D	Estado de conservación	4	1,5	6
E	Flujo de turistas	2	2	4
F	Representatividad	2	1,5	3
G	Inclusión en la visita turística	1	1	1
<b>Total</b>				<b>22</b>
<b>JERARQUÍA</b>				<b>2</b>

### FICHA TECNICA DE INFORACION ADICIONAL

NOMBRE DEL ATRACTIVO	Bosque de Rocas Santo Santo
----------------------	-----------------------------

#### DESCRIPCION

- Ubicado en la parte alta del Distrito de Huaynacotas.
- Para ingresar al atractivo se puede realizar a caballo, trekking.
- Durante el recorrido se da la observación de flora mayormente el ichu (stipa ichu) y césped andino; y fauna como los camélidos y ganado.
- Cerca del bosque se encuentran 02 haciendas donde se da la crianza de camélidos.
- A su alrededor se encuentran muchos ojos de agua que da inicio a uno de los ramales del rio Ccocha que luego se une al río Cuspa y este se juntará con el río Sumana para formar el río Cotahuasi.

FICHA TECNICA DE ATRACTIVOS TURISTICOS

<b>FICHA N°</b>	05
---------------------	----

<b>NOMBRE DEL ATRACTIVO:</b>		Bosque de Rocas Warmuta	<b>ALTITUD:4446</b> m.s.n.m	
<b>UBICACIÓN</b>				
<b>LOCALIDAD:</b> Huaynacotas	<b>DISTRITO:</b> Huaynacotas	<b>PROVINCIA:</b> La unión	<b>REGION:</b> Arequipa	
<b>ACCESIBILIDAD</b>				
<b>Lugar de Partida</b>	<b>Distancia desde Lugar de Partida</b>	<b>Tiempo de Desplazamiento</b>	<b>Señalización</b>	
Huaynacotas	25km	04 horas aproximadamente.	Adecuada Deficiente Inexistente	x
<b>TIPO DE ESTADO DE LA VIA</b>				
<b>ASFALTADO</b>		<b>CATEGORIA</b>		
<b>TROCHA</b>		<b>MUY BUENA</b>		
<b>AFIRMADA</b>		<b>NORMAL</b>		
<b>HERRADURA</b>		<b>CIERTA DIFICULTAD</b>		x
<b>VIA COMBINADA</b>	x	<b>MUY COMPLICADA</b>		

**FOTOGRAFIA**



**DESCRIPCIÓN BREVE:**

El bosque se extiende alrededor de 3000m<sup>2</sup>, no toda el área se encuentra cubierta sino se encuentra por grupos, primero se puede ver un grupo de rocas rojas y seguidamente rocas blancas que van desde los 0.3centímetros a los 4 metros de altura.

**RESEÑA HISTORICA**

Al pasar el tiempo las rocas volcánicas se fueron formando por los fuertes vientos y lluvias.

**Actividades que pueden desarrollarse:**

- Caminata
- Observación de flora y fauna.
- Toma de fotografías y Filmaciones

**RECOMENDACIONES**

Época de Visita	Horario de Visita	Tipo de Vestimenta	Otros:
Marzo a Diciembre	Durante el día	Ligera durante el día y abrigadora durante la tarde.	
<b>OBSERVACIONES: (Problemática)</b>			
<ul style="list-style-type: none"> <li>• Falta de señalización</li> </ul>			

**GESTION DE PROMOCION Y PUBLICIDAD**

<b>PROPIETARIO</b>	Municipalidad Distrital de Huaynacotas		
<b>FOLLETOS</b>	X	<b>GUIA TURISTICA</b>	
<b>MAPAS</b>		<b>PAGINA WEB</b>	
<b>OTROS:</b>			

FICHA DE JERARQUIZACIÓN				F-1
				Nº 5
Nombre del Recurso Turístico:		BOSQUE DE ROCAS WARMUNTA		
Región:	Arequipa	Categoría:	Naturales	
Provincia:	La Unión	Tipo:	Lugares Pintorescos	
Distrito:	Huaynacotas	Sub Tipo:	Bosques	
CODIGO	CRITERIO DE EVALUACION	VALOR ASIGNADO	PONDERACIÓN	SUB-TOTAL
A	Particularidad	2	2	4
B	Publicaciones	1	0,5	0.5
C	Reconocimiento	1	1,5	1.5
D	Estado de conservación	4	1,5	6
E	Flujo de turistas	1	2	2
F	Representatividad	1	1,5	1.5
G	Inclusión en la visita turística	1	1	1
<b>Total</b>				<b>16.5</b>
<b>JERARQUÍA</b>				<b>2</b>

### FICHA TECNICA DE INFORACION ADICIONAL

NOMBRE DEL ATRACTIVO	Bosque de Rocas Warmunta
----------------------	--------------------------

<p>DESCRIPCION</p> <ul style="list-style-type: none"> <li>• Ubicado en la parte alta del Distrito de Huaynacotas.</li> <li>• Para ingresar al atractivo se puede realizar a caballo, trekking.</li> <li>• Durante el recorrido se da la observación de flora y fauna.</li> <li>• A unos 20 min se encuentra el Apu Llamoja que fue un volcán.</li> <li>• No cuenta con ningún tipo de conservación por lo que los transeúntes dañan al bosque deteriorándolo.</li> </ul>
--

FICHA TECNICA DE ATRACTIVOS TURISTICOS

<b>FICHA N°</b>	06
---------------------	----

<b>NOMBRE DEL ATRACTIVO:</b>		Bosque De Piedras De Llamocca	<b>ALTITUD:4500</b> m.s.n.m	
<b>UBICACIÓN</b>				
<b>LOCALIDAD:</b> Huaynacotas	<b>DISTRITO:</b> Huaynacotas	<b>PROVINCIA:</b> La unión	<b>REGION:</b> Arequipa	
<b>ACCESIBILIDAD</b>				
<b>Lugar de Partida</b>	<b>Distancia desde Lugar de Partida</b>	<b>Tiempo de Desplazamiento</b>	<b>Señalización</b>	
Huaynacotas	28 km	4 horas aproximadamente	Adecuada Deficiente Inexistente	X

<b>TIPO DE ESTADO DE LA VIA</b>			
<b>ASFALTADO</b>		<b>CATEGORIA</b>	
<b>TROCHA</b>		<b>MUY BUENA</b>	
<b>AFIRMADA</b>		<b>NORMAL</b>	
<b>HERRADURA</b>		<b>CIERTA DIFICULTAD</b>	x
<b>VIA COMBINADA</b>	x	<b>MUY COMPLICADA</b>	

**FOTOGRAFIA**



**DESCRIPCIÓN BREVE:**

El bosque se encuentra a dos horas del pueblo de Huaynacotas, se puede apreciar que sobre una meseta de tierra rojiza se levantan enormes figuras de piedras, tanto de animales como figuras de cabezas humanas.

**RESEÑA HISTORICA**

**Actividades que pueden desarrollarse:**

- Caminata
- Cabalgata
- Observación de flora y fauna.
- Toma de fotografías y Filmaciones

**RECOMENDACIONES**

Época de Visita	Horario de Visita	Tipo de Vestimenta	Otros:
Marzo a Diciembre	Durante el día	Ligera durante el día	

**OBSERVACIONES: (Problemática)**

- Falta de señalización

**GESTION DE PROMOCION Y PUBLICIDAD**

<b>PROPIETARIO</b>	Municipalidad Distrital de Huaynacotas		
<b>FOLLETOS</b>		<b>GUIA TURISTICA</b>	
<b>MAPAS</b>		<b>PAGINA WEB</b>	
<b>OTROS:</b>			

FICHA DE JERARQUIZACIÓN				F-1
				Nº 6
Nombre del Recurso Turístico:		BOSQUE DE PIEDRAS LLAMOCCA		
Región:	Arequipa	Categoría:	Naturales	
Provincia:	La Unión	Tipo:	Lugares Pintorescos	
Distrito:	Huaynacotas	Sub Tipo:	Bosques	
CODIGO	CRITERIO DE EVALUACION	VALOR ASIGNADO	PONDERACIÓN	SUB-TOTAL
A	Particularidad	1	2	2
B	Publicaciones	1	0,5	0.5
C	Reconocimiento	1	1,5	1.5
D	Estado de conservación	2	1,5	3
E	Flujo de turistas	1	2	2
F	Representatividad	1	1,5	1.5
G	Inclusión en la visita turística	1	1	1
<b>Total</b>				<b>11.5</b>
<b>JERARQUÍA</b>				<b>1</b>

FICHA TECNICA DE INFORACION ADICIONAL

NOMBRE DEL ATRACTIVO	Bosque De Piedras De Llamoc'a
----------------------	-------------------------------

DESCRIPCION

- El bosque se encuentra en el cerro tutelar de Huaynacotas
- Una de las figuras de piedra destaca por el color negruzco en su base y ocre en su parte superior, que mide 5 m. de alto por 2.5 m. de ancho; tiene la apariencia de un perfil humano, perfectamente delineado desde el hombro hasta la frente, con la mirada hacia el horizonte.
- Además de las figuras también hay antiguas construcciones pre-incas de piedra, distribuidas en forma semicircular, con una sola puerta, dando la clara impresión de haber sido un importante templo, donde resalta también un complejo sistema hidráulico de canales.
- Durante el recorrido se da la observación de flora y fauna.

FICHA TECNICA DE ATRACTIVOS TURISTICOS

<b>FICHA N°</b>	07
---------------------	----

<b>NOMBRE DEL ATRACTIVO:</b>		Ruinas Pre Incas de Marca Malata	<b>ALTITUD:4300</b>  m.s.n.m	
<b>UBICACIÓN</b>				
<b>LOCALIDAD:</b>	<b>DISTRITO:</b>	<b>PROVINCIA:</b>	<b>REGION:</b>	
Huaynacotas	Huaynacotas	La unión	Arequipa	
<b>ACCESIBILIDAD</b>				
<b>Lugar de Partida</b>	<b>Distancia desde Lugar de Partida</b>	<b>Tiempo de Desplazamiento</b>	<b>Señalización</b>	
Huaynacotas	13km	45min aproximadamente	Adecuada  Deficiente  Inexistente	<b>X</b>

<b>TIPO DE ESTADO DE LA VIA</b>		<b>CATEGORIA</b>	
<b>ASFALTADO</b>			
<b>TROCHA</b>		<b>MUY BUENA</b>	
<b>AFIRMADA</b>		<b>NORMAL</b>	
<b>HERRADURA</b>		<b>CIERTA DIFICULTAD</b>	<b>X</b>
<b>VIA COMBINADA</b>	<b>X</b>	<b>MUY COMPLICADA</b>	

**FOTOGRAFIA**



**DESCRIPCIÓN BREVE:**

Las ruinas Pre-incas son como 400 viviendas pequeñas que se encuentran entre arbustos y cactus. Son de forma circular alargadas y cuadradas.

**RESEÑA HISTORICA**

**Actividades que pueden desarrollarse:**

- Caminata
- Cabalgata
- Observación de flora y fauna.
- Toma de fotografías y Filmaciones

**RECOMENDACIONES**

Época de Visita	Horario de Visita	Tipo de Vestimenta	Otros:
Marzo a Diciembre	Durante el día	Ligera durante el día	

**OBSERVACIONES: (Problemática)**

- Falta de señalización

**GESTION DE PROMOCION Y PUBLICIDAD**

<b>PROPIETARIO</b>	Municipalidad Distrital de Huaynacotas		
<b>FOLLETOS</b>		<b>GUIA TURISTICA</b>	
<b>MAPAS</b>		<b>PAGINA WEB</b>	
<b>OTROS:</b>			

FICHA DE JERARQUIZACIÓN				F-1
				Nº 7
Nombre del Recurso Turístico:		BOSQUE DE PIEDRAS LLAMOCCA		
Región:	Arequipa	Categoría:	Manifestaciones Culturales	
Provincia:	La Unión	Tipo:	Sitios Arqueológicos	
Distrito:	Huaynacotas	Sub Tipo:	Edificaciones	
CODIGO	CRITERIO DE EVALUACION	VALOR ASIGNADO	PONDERACIÓN	SUB-TOTAL
A	Particularidad	1	2	2
B	Publicaciones	1	0,5	0.5
C	Reconocimiento	1	1,5	1.5
D	Estado de conservación	2	1,5	3
E	Flujo de turistas	1	2	2
F	Representatividad	1	1,5	1.5
G	Inclusión en la visita turística	1	1	1
<b>Total</b>				<b>11.5</b>
<b>JERARQUÍA</b>				<b>1</b>



FICHA TECNICA DE ATRACTIVOS TURISTICOS

<b>FICHA N°</b>	08
---------------------	----

<b>NOMBRE DEL ATRACTIVO:</b>		Apu Llamuja		<b>ALTITUD:4794</b> m.s.n.m	
<b>UBICACIÓN</b>					
<b>LOCALIDAD:</b>	<b>DISTRITO:</b>	<b>PROVINCIA:</b>	<b>REGION:</b>		
Huaynacotas	Huaynacotas	La unión	Arequipa		
<b>ACCESIBILIDAD</b>					
<b>Lugar de Partida</b>	<b>Distancia desde Lugar de Partida</b>	<b>Tiempo de Desplazamiento</b>	<b>Señalización</b>		
Huaynacotas	28km	04horas	<b>Adecuada</b>		
			<b>Deficiente</b>		
			<b>Inexistente</b>	<b>x</b>	

<b>TIPO DE ESTADO DE LA VIA</b>			
<b>ASFALTADO</b>	<b>CATEGORIA</b>		
<b>TROCHA</b>	<b>MUY BUENA</b>		
<b>AFIRMADA</b>	<b>NORMAL</b>		<b>x</b>
<b>HERRADURA</b>	<b>CIERTA DIFICULTAD</b>		
<b>VIA COMBINADA</b>	<b>MUY COMPLICADA</b>	<b>x</b>	

**FOTOGRAFIA**



**DESCRIPCIÓN BREVE:**

Llamoja es el Apu del pueblo dicen que fue un volcán tutelar, se encuentra en estado apagado; a 700m se encuentran canteras de sillar que a un principio son de color blanco y luego cambia al color amarillo.

**RESEÑA HISTORICA**

En la época Pre- Inca sirvió como un mirador para ubicar a los enemigos debido a que se puede observar todo el panorama.

**Actividades que pueden desarrollarse:**

- Caminata
- Observación de flora y fauna.
- Toma de fotografías y Filmaciones

**RECOMENDACIONES**

Época de Visita	Horario de Visita	Tipo de Vestimenta	Otros:
Marzo a Diciembre	Durante el día	Ligera durante el día	

**OBSERVACIONES: (Problemática)**

--

**GESTION DE PROMOCION Y PUBLICIDAD**

<b>PROPIETARIO</b>	Municipalidad Distrital de Huaynacotas		
<b>FOLLETOS</b>	<b>X</b>	<b>GUIA TURISTICA</b>	
<b>MAPAS</b>		<b>PAGINA WEB</b>	
<b>OTROS:</b>			

FICHA DE JERARQUIZACIÓN				F-1
				Nº 8
Nombre del Recurso Turístico:		APU LLAMOJA		
Región:	Arequipa	Categoría:	Sitios Naturales	
Provincia:	La Unión	Tipo:	Montaña	
Distrito:	Huaynacotas	Sub Tipo:	Cerros	
CODIGO	CRITERIO DE EVALUACION	VALOR ASIGNADO	PONDERACIÓN	SUB-TOTAL
A	Particularidad	1	2	2
B	Publicaciones	1	0,5	0.5
C	Reconocimiento	1	1,5	1.5
D	Estado de conservación	4	1,5	6
E	Flujo de turistas	2	2	4
F	Representatividad	1	1,5	1.5
G	Inclusión en la visita turística	1	1	1
<b>Total</b>				<b>16.5</b>
<b>JERARQUÍA</b>				<b>2</b>

### FICHA TECNICA DE INFORACION ADICIONAL

NOMBRE DEL ATRACTIVO	Apu Llamuja
DESCRIPCION	
<ul style="list-style-type: none"> <li>• El Apu Llamuja es muy notorio y llamativo por su forma cónica y por el color rojizo que presenta.</li> <li>• Desde esta zona se puede observar los nevados Coropuna y Solimana.</li> <li>• Se puede observar con abundancia el ichu y se pueden observar vizcachas.</li> <li>• Para acceder al recurso se puede ir a caballo, acémila y trekking.</li> <li>• Cuenta con señalización y señal de celular.</li> </ul>	

FICHA TECNICA DE ATRACTIVOS TURISTICOS

<b>FICHA N°</b>	09
---------------------	----

<b>NOMBRE DEL ATRACTIVO:</b>		Laguna Huanzococha		<b>ALTITUD:4807</b> m.s.n.m	
<b>UBICACIÓN</b>					
<b>LOCALIDAD:</b>	<b>DISTRITO:</b>	<b>PROVINCIA:</b>	<b>REGION:</b>		
Huaynacotas	Huaynacotas	La unión	Arequipa		
<b>ACCESIBILIDAD</b>					
<b>Lugar de Partida</b>	<b>Distancia desde Lugar de Partida</b>	<b>Tiempo de Desplazamiento</b>	<b>Señalización</b>		
Huaynacotas	32km	4 horas y media aproximadamente	<b>Adecuada</b>		
			<b>Deficiente</b>		
			<b>Inexistente</b>	x	
<b>TIPO DE ESTADO DE LA VIA</b>					
<b>ASFALTADO</b>		<b>CATEGORIA</b>			
<b>TROCHA</b>		<b>MUY BUENA</b>			
<b>AFIRMADA</b>		<b>NORMAL</b>			
<b>HERRADURA</b>		<b>CIERTA DIFICULTAD</b>			
<b>VIA COMBINADA</b>	x	<b>MUY COMPLICADA</b>			

**FOTOGRAFIA**



**DESCRIPCIÓN BREVE:**

La laguna tiene 6000m<sup>2</sup> y tiene 15m de profundidad, en su contorno crece bastante vegetación la cual es consumida por el ganado, también se puede observar aves, también se puede observar bofedales y un centenar de montañas de arena.

**RESEÑA HISTORICA**

**Actividades que pueden desarrollarse:**

- Caminata
- Cabalgata
- Observación de flora como pastos y bofedales; y fauna como patos andinos, gallaretas huallatas, etc.
- Toma de fotografías y Filmaciones

**RECOMENDACIONES**

Época de Visita	Horario de Visita	Tipo de Vestimenta	Otros:
Marzo a Diciembre	Durante el día	Ligera durante el día	

**OBSERVACIONES: (Problemática)**

**GESTION DE PROMOCION Y PUBLICIDAD**

<b>PROPIETARIO</b>	Municipalidad Distrital de Huaynacotas		
<b>FOLLETOS</b>	X	<b>GUIA TURISTICA</b>	
<b>MAPAS</b>		<b>PAGINA WEB</b>	x
<b>OTROS:</b>			

FICHA DE JERARQUIZACIÓN				F-1
				Nº 9
<b>Nombre del Recurso Turístico:</b>		LAGUNA HUANZOCOCHA		
<b>Región:</b>	Arequipa	<b>Categoría:</b>	Sitios Naturales	
<b>Provincia:</b>	La Unión	<b>Tipo:</b>	Cuerpos de Agua	
<b>Distrito:</b>	Huaynacotas	<b>Sub Tipo:</b>	Lagunas	
CODIGO	CRITERIO DE EVALUACION	VALOR ASIGNADO	PONDERACIÓN	SUB-TOTAL
A	Particularidad	1	2	2
B	Publicaciones	1	0,5	0.5
C	Reconocimiento	1	1,5	1.5
D	Estado de conservación	4	1,5	6
E	Flujo de turistas	2	2	4
F	Representatividad	1	1,5	1.5
G	Inclusión en la visita turística	2	1	2
<b>Total</b>				<b>17.5</b>
<b>JERARQUÍA</b>			<b>2</b>	

### FICHA TECNICA DE INFORACION ADICIONAL

NOMBRE DEL ATRACTIVO	Laguna Huanzocochoa
DESCRIPCION	
<ul style="list-style-type: none"> <li>• Antes de llegar a la Laguna se debe realizar un ascenso con una pendiente de 80°, desde este punto se puede observar los nevados Coropuna y Solimana.</li> <li>• La Laguna da inicio al rio Pampamarca y riega los cultivos del pueblo de Huaynacotas debido a un proyecto de irrigación.</li> <li>• A espaldas de la laguna se ubica la mina de oro Parapara.</li> </ul>	

FICHA TECNICA DE ATRACTIVOS TURISTICOS

<b>FICHA N°</b>	10
---------------------	----

<b>NOMBRE DEL ATRACTIVO:</b>		Laguna Llanajille		<b>ALTITUD:4800</b> m.s.n.m	
<b>UBICACIÓN</b>					
<b>LOCALIDAD:</b>	<b>DISTRITO:</b>	<b>PROVINCIA:</b>	<b>REGION:</b>		
Huaynacotas	Huaynacotas	La unión	Arequipa		
<b>ACCESIBILIDAD</b>					
<b>Lugar de Partida</b>	<b>Distancia desde Lugar de Partida</b>	<b>Tiempo de Desplazamiento</b>	<b>Señalización</b>		
Huaynacotas	22km	3 horas aproximadamente	<b>Adecuada</b>		
			<b>Deficiente</b>		
			<b>Inexistente</b>	x	

<b>TIPO DE ESTADO DE LA VIA</b>			
<b>ASFALTADO</b>		<b>CATEGORIA</b>	
<b>TROCHA</b>		<b>MUY BUENA</b>	
<b>AFIRMADA</b>		<b>NORMAL</b>	
<b>HERRADURA</b>		<b>CIERTA DIFICULTAD</b>	X
<b>VIA COMBINADA</b>	x	<b>MUY COMPLICADA</b>	

**FOTOGRAFIA**



Foto: Marcio Ruiz

**DESCRIPCIÓN BREVE:**

El color de sus aguas es de color negro y está por una zona rocosa.

**RESEÑA HISTORICA**

**Actividades que pueden desarrollarse:**

- Caminata
- Cabalgata
- Observación de flora y fauna.
- Toma de fotografías y Filmaciones

**RECOMENDACIONES**

Época de Visita	Horario de Visita	Tipo de Vestimenta	Otros:
Marzo a Diciembre	Durante el día	Ligera durante el día	

**OBSERVACIONES: (Problemática)**

- Falta de señalización.

**GESTION DE PROMOCION Y PUBLICIDAD**

<b>PROPIETARIO</b>	Municipalidad Distrital de Huaynacotas		
<b>FOLLETOS</b>		<b>GUIA TURISTICA</b>	
<b>MAPAS</b>		<b>PAGINA WEB</b>	<b>x</b>
<b>OTROS:</b>			

FICHA DE JERARQUIZACIÓN				F-1
				Nº 10
Nombre del Recurso Turístico:		LAGUNA LLANAJILLE		
Región:	Arequipa	Categoría:	Sitios Naturales	
Provincia:	La Unión	Tipo:	Cuerpos de Agua	
Distrito:	Huaynacotas	Sub Tipo:	Lagunas	
CODIGO	CRITERIO DE EVALUACION	VALOR ASIGNADO	PONDERACIÓN	SUB-TOTAL
A	Particularidad	1	2	2
B	Publicaciones	1	0,5	0.5
C	Reconocimiento	1	1,5	1.5
D	Estado de conservación	2	1,5	3
E	Flujo de turistas	1	2	2
F	Representatividad	1	1,5	1.5
G	Inclusión en la visita turística	1	1	1
			<b>Total</b>	<b>11.5</b>
<b>JERARQUÍA</b>		<b>1</b>		



FICHA TECNICA DE ATRACTIVOS TURISTICOS

<b>FICHA N°</b>	11
-----------------	----

<b>NOMBRE DEL ATRACTIVO:</b>		Laguna Paniura		<b>ALTITUD:4777</b> m.s.n.m	
<b>UBICACIÓN</b>					
<b>LOCALIDAD:</b>	<b>DISTRITO:</b>	<b>PROVINCIA:</b>	<b>REGION:</b>		
Huaynacotas	Huaynacotas	La unión	Arequipa		
<b>ACCESIBILIDAD</b>					
<b>Lugar de Partida</b>	<b>Distancia desde Lugar de Partida</b>	<b>Tiempo de Desplazamiento</b>	<b>Señalización</b>		
Huaynacotas	39km	08horas	Adecuada		
			Deficiente		x
			Inexistente		

<b>TIPO DE ESTADO DE LA VIA</b>			
<b>ASFALTADO</b>		<b>CATEGORIA</b>	
<b>TROCHA</b>		<b>MUY BUENA</b>	
<b>AFIRMADA</b>		<b>NORMAL</b>	
<b>HERRADURA</b>		<b>CIERTA DIFICULTAD</b>	x
<b>VIA COMBINADA</b>	x	<b>MUY COMPLICADA</b>	

**FOTOGRAFIA**



**DESCRIPCIÓN BREVE:**

La laguna tiene una extensión de 7 m<sup>2</sup>, rodeada de montañas de arena con escasa vegetación, pero con infinidad de aves.

**RESEÑA HISTORICA**

**Actividades que pueden desarrollarse:**

- Caminata
- Cabalgata
- Observación de fauna como parihuanas, pato andino, gallaretas, etc.
- Toma de fotografías y Filmaciones

**RECOMENDACIONES**

Época de Visita	Horario de Visita	Tipo de Vestimenta	Otros:
Marzo a Diciembre	Durante el día	Ligera durante el día	

**OBSERVACIONES: (Problemática)**

<b>GESTION DE PROMOCION Y PUBLICIDAD</b>			
<b>PROPIETARIO</b>	Municipalidad Distrital de Huaynacotas		
<b>FOLLETOS</b>		<b>GUIA TURISTICA</b>	
<b>MAPAS</b>		<b>PAGINA WEB</b>	
<b>OTROS:</b>			

FICHA DE JERARQUIZACIÓN				F-1
				Nº 11
Nombre del Recurso Turístico:		LAGUNA PANIURA		
Región:	Arequipa	Categoría:	Sitios Naturales	
Provincia:	La Unión	Tipo:	Cuerpos de Agua	
Distrito:	Huaynacotas	Sub Tipo:	Lagunas	
CODIGO	CRITERIO DE EVALUACION	VALOR ASIGNADO	PONDERACIÓN	SUB-TOTAL
A	Particularidad	1	2	2
B	Publicaciones	1	0,5	0.5
C	Reconocimiento	1	1,5	1.5
D	Estado de conservación	2	1,5	3
E	Flujo de turistas	1	2	2
F	Representatividad	1	1,5	1.5
G	Inclusión en la visita turística	1	1	1
<b>Total</b>				<b>11.5</b>
<b>JERARQUÍA</b>				<b>1</b>

### FICHA TECNICA DE INFORMACION ADICIONAL

NOMBRE DEL ATRACTIVO	Laguna Paniura
DESCRIPCION	
<ul style="list-style-type: none"> <li>• En los contornos de la laguna se encuentran otras más pequeñas.</li> <li>• En la laguna se puede observar una gran cantidad de Parihuanas por tal razón la laguna lleva el nombre de Paniura.</li> <li>• A 2km de la laguna se ubica el cementerio de la zona.</li> </ul>	

FICHA TECNICA DE ATRACTIVOS TURISTICOS

<b>FICHA N°</b>	12
---------------------	----

<b>NOMBRE DEL ATRACTIVO:</b>	<b>QUEBRADA PARARAPA(PARA PARA)</b>	<b>ALTITUD:4200</b> m.s.n.m							
<b>UBICACIÓN</b>									
<b>LOCALIDAD:</b> Huaynacotas	<b>DISTRITO:</b> Huaynacotas	<b>PROVINCIA:</b> La unión	<b>REGION:</b> Arequipa						
<b>ACCESIBILIDAD</b>									
<b>Lugar de Partida</b>	<b>Distancia desde Lugar de Partida</b>	<b>Tiempo de Desplazamiento</b>	<b>Señalización</b>						
Huaynacotas	-	06 horas aproximadamente	<table border="1"> <tr> <td>Adecuada</td> <td></td> </tr> <tr> <td>Deficiente</td> <td>x</td> </tr> <tr> <td>Inexistente</td> <td></td> </tr> </table>	Adecuada		Deficiente	x	Inexistente	
Adecuada									
Deficiente	x								
Inexistente									
<b>TIPO DE ESTADO DE LA VIA</b>									
<b>ASFALTADO</b>		<b>CATEGORIA</b>							
<b>TROCHA</b>		<b>MUY BUENA</b>							
<b>AFIRMADA</b>		<b>NORMAL</b>	X						
<b>HERRADURA</b>		<b>CIERTA DIFICULTAD</b>							
<b>VIA COMBINADA</b>	x	<b>MUY COMPLICADA</b>							

**FOTOGRAFIA**



<b>DESCRIPCIÓN BREVE:</b>			
Se encuentra por las minas de oro española, se puede observar llamas, alpacas, vizcachas, también se puede observar minerales			
<b>RESEÑA HISTORICA</b>			
<b>Actividades que pueden desarrollarse:</b>			
<ul style="list-style-type: none"> <li>• Caminatas</li> <li>• cabalgata</li> <li>• Toma de fotografías y Filmaciones</li> </ul>			
<b>RECOMENDACIONES</b>			
<b>Época de Visita</b>	<b>Horario de Visita</b>	<b>Tipo de Vestimenta</b>	<b>Otros:</b>
Marzo a Diciembre	Todo el día	Ligero durante el día Abrigadora por las tardes y noches.	

<b>OBSERVACIONES: (Problemática)</b>
<ul style="list-style-type: none"> <li>• Falta de señalización</li> </ul>

<b>GESTION DE PROMOCION Y PUBLICIDAD</b>			
<b>PROPIETARIO</b>	Municipalidad Distrital de Huaynacotas		
<b>FOLLETOS</b>		<b>GUIA TURISTICA</b>	
<b>MAPAS</b>		<b>PAGINA WEB</b>	<b>X</b>
<b>OTROS:</b>			

FICHA DE JERARQUIZACIÓN				F-1
				Nº 12
Nombre del Recurso Turístico:		QUEBRADA PARARAPA (PARA PARA)		
Región:	Arequipa	Categoría:	Sitios Naturales	
Provincia:	La Unión	Tipo:	Quebrada	
Distrito:	Huaynacotas	Sub Tipo:		
CODIGO	CRITERIO DE EVALUACION	VALOR ASIGNADO	PONDERACIÓN	SUB-TOTAL
A	Particularidad	1	2	2
B	Publicaciones	1	0,5	0.5
C	Reconocimiento	1	1,5	1.5
D	Estado de conservación	2	1,5	3
E	Flujo de turistas	1	2	2
F	Representatividad	1	1,5	1.5
G	Inclusión en la visita turística	1	1	1
<b>Total</b>				<b>11.5</b>
<b>JERARQUÍA</b>				<b>1</b>



FICHA TECNICA DE ATRACTIVOS TURISTICOS

<b>FICHA N°</b>	13
---------------------	----

<b>NOMBRE DEL ATRACTIVO:</b>		Pueblo Tradicional de Taurisma		<b>ALTITUD:3300</b> m.s.n.m	
<b>UBICACIÓN</b>					
<b>LOCALIDAD:</b>	<b>DISTRITO:</b>	<b>PROVINCIA:</b>	<b>REGION:</b>		
Huaynacotas	Huaynacotas	La unión	Arequipa		
<b>ACCESIBILIDAD</b>					
<b>Lugar de Partida</b>	<b>Distancia desde Lugar de Partida</b>	<b>Tiempo de Desplazamiento</b>	<b>Señalización</b>		
Huaynacotas	10 km	30min Aprox.	<b>Adecuada</b>	<b>x</b>	
			<b>Deficiente</b>		
			<b>Inexistente</b>		
<b>TIPO DE ESTADO DE LA VIA</b>					
<b>ASFALTADO</b>		<b>CATEGORIA</b>			
<b>TROCHA</b>		<b>MUY BUENA</b>			
<b>AFIRMADA</b>		<b>NORMAL</b>		<b>X</b>	
<b>HERRADURA</b>		<b>CIERTA DIFICULTAD</b>			
<b>VIA COMBINADA</b>		<b>MUY COMPLICADA</b>		<b>x</b>	

**FOTOGRAFIA**



<b>DESCRIPCIÓN BREVE:</b>			
Capital del Distrito de Huaynacotas. Ubicada en el margen del río Huarcaya, antes de llegar al pueblo debe cruzarse un puente colgante.			
<b>RESEÑA HISTORICA</b>			
<b>Actividades que pueden desarrollarse:</b>			
<ul style="list-style-type: none"> <li>• Caminatas</li> <li>• cabalgata</li> <li>• Toma de fotografías y Filmaciones</li> </ul>			
<b>RECOMENDACIONES</b>			
<b>Época de Visita</b>	<b>Horario de Visita</b>	<b>Tipo de Vestimenta</b>	<b>Otros:</b>
Marzo a Diciembre	Todo el día	Ligero durante el día Abrigadora por las tardes y noches.	

<b>OBSERVACIONES: (Problemática)</b>
<ul style="list-style-type: none"> <li>• Falta de señalización</li> </ul>

<b>GESTION DE PROMOCION Y PUBLICIDAD</b>			
<b>PROPIETARIO</b>	Municipalidad Distrital de Huaynacotas		
<b>FOLLETOS</b>		<b>GUIA TURISTICA</b>	
<b>MAPAS</b>		<b>PAGINA WEB</b>	<b>X</b>
<b>OTROS:</b>			

FICHA DE JERARQUIZACIÓN				F-1
				Nº 13
Nombre del Recurso Turístico:		PUEBLO TRADICIONAL DE TAURISMA		
Región:	Arequipa	Categoría:	Manifestaciones Culturales	
Provincia:	La Unión	Tipo:	Pueblos	
Distrito:	Huaynacotas	Sub Tipo:	Pueblos Tradicionales	
CODIGO	CRITERIO DE EVALUACION	VALOR ASIGNADO	PONDERACIÓN	SUB-TOTAL
A	Particularidad	1	2	2
B	Publicaciones	1	0,5	0.5
C	Reconocimiento	1	1,5	1.5
D	Estado de conservación	4	1,5	4
E	Flujo de turistas	2	2	4
F	Representatividad	1	1,5	1.5
G	Inclusión en la visita turística	2	1	2
<b>Total</b>				<b>15.5</b>
<b>JERARQUÍA</b>				<b>2</b>

### FICHA TECNICA DE INFORACION ADICIONAL

NOMBRE DEL ATRACTIVO	Pueblo de Taurisma
DESCRIPCION	
<ul style="list-style-type: none"> <li>• Pueblo tradicional de las Corridas de Toros.</li> <li>• Posee una hermosa iglesia colonial, con casas de adobe con techos de paja y calaminas.</li> <li>• Se puede realizar cabalgatas, paseos campestres.</li> </ul>	

FICHA TECNICA DE ATRACTIVOS TURISTICOS

<b>FICHA N°</b>	14
---------------------	----

<b>NOMBRE DEL ATRACTIVO:</b>		Pueblo Tradicional de Huaynacotas		<b>ALTITUD:3600</b> m.s.n.m	
<b>UBICACIÓN</b>					
<b>LOCALIDAD:</b>	<b>DISTRITO:</b>	<b>PROVINCIA:</b>	<b>REGION:</b>		
Huaynacotas	Huaynacotas	La unión	Arequipa		
<b>ACCESIBILIDAD</b>					
<b>Lugar de Partida</b>	<b>Distancia desde Lugar de Partida</b>	<b>Tiempo de Desplazamiento</b>	<b>Señalización</b>		
Taurisma	13 km	2 horas Aprox.	Adecuada Deficiente Inexistente	x	
<b>TIPO DE ESTADO DE LA VIA</b>					
<b>ASFALTADO</b>		<b>CATEGORIA</b>			
<b>TROCHA</b>		<b>MUY BUENA</b>			
<b>AFIRMADA</b>		<b>NORMAL</b>		X	
<b>HERRADURA</b>		<b>CIERTA DIFICULTAD</b>			
<b>VIA COMBINADA</b>		x <b>MUY COMPLICADA</b>			

**FOTOGRAFIA**



<b>DESCRIPCIÓN BREVE:</b>			
Huaynacotas denominado pueblo joven y pueblo de las flores, se caracteriza por los bellos paisajes junto al río y por su andenería.			
<b>RESEÑA HISTORICA</b>			
El distrito de Huaynacotas fue creado el 2 de enero de 1857.			
<b>Actividades que pueden desarrollarse:</b>			
<ul style="list-style-type: none"> <li>• Caminatas</li> <li>• cabalgata</li> <li>• Toma de fotografías y Filmaciones</li> </ul>			
<b>RECOMENDACIONES</b>			
<b>Época de Visita</b>	<b>Horario de Visita</b>	<b>Tipo de Vestimenta</b>	<b>Otros:</b>
Marzo a Diciembre	Todo el día	Ligero durante el día Abrigadora por las tardes y noches.	
<b>OBSERVACIONES: (Problemática)</b>			
<ul style="list-style-type: none"> <li>• Falta de señalización</li> </ul>			
<b>GESTION DE PROMOCION Y PUBLICIDAD</b>			
<b>PROPIETARIO</b>	Municipalidad Distrital de Huaynacotas		
<b>FOLLETOS</b>	X	<b>GUIA TURISTICA</b>	
<b>MAPAS</b>		<b>PAGINA WEB</b>	X
<b>OTROS:</b>			



VISTA PANORAMICA

FICHA DE JERARQUIZACIÓN				F-1
				Nº 14
Nombre del Recurso Turístico:		PUEBLO TRADICIONAL DE HUAYNACOTAS		
Región:	Arequipa	Categoría:	Manifestaciones Culturales	
Provincia:	La Unión	Tipo:	Pueblos	
Distrito:	Huaynacotas	Sub Tipo:	Pueblos Tradicionales	
CODIGO	CRITERIO DE EVALUACION	VALOR ASIGNADO	PONDERACIÓN	SUB-TOTAL
A	Particularidad	1	2	2
B	Publicaciones	2	0,5	1
C	Reconocimiento	1	1,5	1.5
D	Estado de conservación	4	1,5	4
E	Flujo de turistas	2	2	4
F	Representatividad	1	1,5	1.5
G	Inclusión en la visita turística	2	1	2
<b>Total</b>				<b>16</b>
<b>JERARQUÍA</b>				<b>2</b>

### FICHA TECNICA DE INFORACION ADICIONAL

NOMBRE DEL ATRACTIVO	Pueblo de Huaynacotas
----------------------	-----------------------

#### DESCRIPCION

- Es un poblado que conserva ancestrales costumbres y tradiciones como el pago a la Pachamama.
- Su principal actividad productiva es la agricultura, en la que aún emplean la Chaquitacla como herramienta principal para el cultivo de sus tierras.
- Sus campiñas están formadas básicamente por extensas andenerías, las mismas que empiezan en las orillas del río y llegan hasta las partes más altas del Llamoja.
- Sus calles están trazadas como un damero con casas típicas de adobe y rodeado de hermosos paisajes naturales.
- Sus fiestas principales son los carnavales y el 15 de Agosto la fiesta de su Patrona Santa Rosa de Lima.
- Cuenta con el servicio de agua, desagüe, luz, señal telefónica (celular)
- Se puede encontrar casas de hospedaje, kioscos de venta de comida y bebidas, también se encuentran ventas de artesanía.

FICHA TECNICA DE ATRACTIVOS TURISTICOS

<b>FICHA N°</b>	15
---------------------	----

<b>NOMBRE DEL ATRACTIVO:</b>		Puyas de Raymondi		<b>ALTITUD:4092</b> m.s.n.m	
<b>UBICACIÓN</b>					
<b>LOCALIDAD:</b>	<b>DISTRITO:</b>	<b>PROVINCIA:</b>	<b>REGION:</b>		
Huaynacotas	Huaynacotas	La unión	Arequipa		
<b>ACCESIBILIDAD</b>					
<b>Lugar de Partida</b>	<b>Distancia desde Lugar de Partida</b>	<b>Tiempo de Desplazamiento</b>	<b>Señalización</b>		
Bosque de piedras Santo Santo	20km	3horas aproximadamente	<b>Adecuada</b>		
			<b>Deficiente</b>		
			<b>Inexistente</b>	x	

<b>TIPO DE ESTADO DE LA VIA</b>		<b>CATEGORIA</b>	
<b>ASFALTADO</b>		<b>MUY BUENA</b>	
<b>TROCHA</b>		<b>NORMAL</b>	x
<b>AFIRMADA</b>		<b>CIERTA DIFICULTAD</b>	
<b>HERRADURA</b>		<b>MUY COMPLICADA</b>	
<b>VIA COMBINADA</b>	x		

**FOTOGRAFIA**



**DESCRIPCIÓN BREVE:**

Las Puras Raymondi las podemos ubicar en la quebrada de Ccocha, para poder observarlas hay que seguir un camino de herradura.

**RESEÑA HISTORICA**

Esta planta lleva el apellido del descubridor “Antonio Raymondi”, las puyas miden 6m de altura y sus flores se pueden contemplar cada 100 años.

**Actividades que pueden desarrollarse:**

- Caminata
- Cabalgata
- Toma de fotografías y Filmaciones

**RECOMENDACIONES**

Época de Visita	Horario de Visita	Tipo de Vestimenta	Otros:
Marzo a Diciembre	Durante el día	Ligera durante el día	

**OBSERVACIONES: (Problemática)**

--

**GESTION DE PROMOCION Y PUBLICIDAD**

<b>PROPIETARIO</b>	Municipalidad Distrital de Huaynacotas		
<b>FOLLETOS</b>		<b>GUIA TURISTICA</b>	
<b>MAPAS</b>		<b>PAGINA WEB</b>	x
<b>OTROS:</b>			

FICHA DE JERARQUIZACIÓN				F-1
				Nº 15
<b>Nombre del Recurso Turístico:</b>		PUYAS DE RAYMONDI		
<b>Región:</b>	Arequipa	<b>Categoría:</b>	Sitios Naturales	
<b>Provincia:</b>	La Unión	<b>Tipo:</b>	Lugares Pintorescos	
<b>Distrito:</b>	Huaynacotas	<b>Sub Tipo:</b>	Lugares Pintorescos Flora	
CODIGO	CRITERIO DE EVALUACION	VALOR ASIGNADO	PONDERACIÓN	SUB-TOTAL
A	Particularidad	2	2	4
B	Publicaciones	2	0,5	1
C	Reconocimiento	2	1,5	3
D	Estado de conservación	4	1,5	6
E	Flujo de turistas	1	2	2
F	Representatividad	1	1,5	1.5
G	Inclusión en la visita turística	1	1	1
<b>Total</b>				<b>18.5</b>
<b>JERARQUÍA</b>		<b>2</b>		



FICHA TECNICA DE ATRACTIVOS TURISTICOS

<b>FICHA N°</b>	16
---------------------	----

<b>NOMBRE DEL ATRACTIVO:</b>		Anexo de Luicho		<b>ALTITUD:2704</b> m.s.n.m	
<b>UBICACIÓN</b>					
<b>LOCALIDAD:</b>	<b>DISTRITO:</b>	<b>PROVINCIA:</b>	<b>REGION:</b>		
Luicho	Huaynacotas	La unión	Arequipa		
<b>ACCESIBILIDAD</b>					
<b>Lugar de Partida</b>	<b>Distancia desde Lugar de Partida</b>	<b>Tiempo de Desplazamiento</b>	<b>Señalización</b>		
Huaynacotas	17km	45min	Adecuada		
			Deficiente		
			Inexistente		x
<b>TIPO DE ESTADO DE LA VIA</b>					
<b>ASFALTADO</b>		<b>CATEGORIA</b>			
<b>TROCHA</b>		<b>MUY BUENA</b>			
<b>AFIRMADA</b>		<b>NORMAL</b>		x	
<b>HERRADURA</b>		<b>CIERTA DIFICULTAD</b>			
<b>VIA COMBINADA</b>		<b>MUY COMPLICADA</b>		x	

**FOTOGRAFIA**



**DESCRIPCIÓN BREVE:**

En el anexo de Luicho se puede observar una vegetación de Monte Ribereño y matorral Seco espinoso y también se puede observar aves como los canasteros, se puede observar el río Cotahuasi.

**RESEÑA HISTORICA**

Durante el recorrido se observa una maravillosa andenería construida por el pueblo Huari.

**Actividades que pueden desarrollarse:**

- Caminata
- Cabalgata
- Toma de fotografías y Filmaciones

**RECOMENDACIONES**

Época de Visita	Horario de Visita	Tipo de Vestimenta	Otros:
Marzo a Diciembre	Durante el día	Ligera durante el día	

**OBSERVACIONES: (Problemática)**

- Falta de Señalización.

**GESTION DE PROMOCION Y PUBLICIDAD**

<b>PROPIETARIO</b>	Municipalidad Distrital de Huaynacotas		
<b>FOLLETOS</b>	x	<b>GUIA TURISTICA</b>	
<b>MAPAS</b>		<b>PAGINA WEB</b>	x
<b>OTROS:</b>			

FICHA DE JERARQUIZACIÓN				F-1
				Nº 16
Nombre del Recurso Turístico:		ANEXO DE LUICHO		
Región:	Arequipa	Categoría:	Manifestaciones Culturales	
Provincia:	La Unión	Tipo:	Pueblos	
Distrito:	Huaynacotas	Sub Tipo:	Pueblos Tradicionales	
CODIGO	CRITERIO DE EVALUACION	VALOR ASIGNADO	PONDERACIÓN	SUB- TOTAL
A	Particularidad	1	2	2
B	Publicaciones	1	0,5	0.5
C	Reconocimiento	1	1,5	1.5
D	Estado de conservación	4	1,5	6
E	Flujo de turistas	1	2	2
F	Representatividad	1	1,5	1.5
G	Inclusión en la visita turística	1	1	1
<b>Total</b>				<b>14.5</b>
<b>JERARQUÍA</b>				<b>2</b>



FICHA TECNICA DE ATRACTIVOS TURISTICOS

<b>FICHA N°</b>	17
-----------------	----

<b>NOMBRE DEL ATRACTIVO:</b>	Restos Arqueológicos de Tulla	<b>ALTITUD:</b> 3600 m.s.n.m							
<b>UBICACIÓN</b>									
<b>LOCALIDAD:</b> Huaynacotas	<b>DISTRITO:</b> Huaynacotas	<b>PROVINCIA:</b> La unión	<b>REGION:</b> Arequipa						
<b>ACCESIBILIDAD</b>									
<b>Lugar de Partida</b>	<b>Distancia desde Lugar de Partida</b>	<b>Tiempo de Desplazamiento</b>	<b>Señalización</b>						
Taurisma	-	1 hora aproximadamente	<table border="1"> <tr> <td>Adecuada</td> <td></td> </tr> <tr> <td>Deficiente</td> <td></td> </tr> <tr> <td>Inexistente</td> <td>X</td> </tr> </table>	Adecuada		Deficiente		Inexistente	X
Adecuada									
Deficiente									
Inexistente	X								

TIPO DE ESTADO DE LA VIA			
ASFALTADO		CATEGORIA	
TROCHA		MUY BUENA	
AFIRMADA		NORMAL	
HERRADURA		CIERTA DIFICULTAD	X
VIA COMBINADA	X	MUY COMPLICADA	

**FOTOGRAFIA**



Fuente: <http://portalcotahuasi.com/pictures/>

ASOTURS

**DESCRIPCIÓN BREVE:**

Tienen influencia Wari, se aprecia áreas verdes las cuales han cubierto la poca infraestructura que quedaba, en arquitectura existían algunas habitaciones de confección tosca con piedras irregulares muy disturbadas y algunas tumbas de tipo colectivo.

Desde esta zona se tiene una vista panorámica única del valle de Cotahuasi.

**RESEÑA HISTORICA**

Se pueden apreciar piedras de lo que fue una ciudadela pre-inca.

**Actividades que pueden desarrollarse:**

- Caminata
- Toma de fotografías y Filmaciones

**RECOMENDACIONES**

Época de Visita	Horario de Visita	Tipo de Vestimenta	Otros:
Marzo a Diciembre	Durante el día	Ligera durante el día	

**OBSERVACIONES: (Problemática)**

- Falta de Señalización.

**GESTION DE PROMOCION Y PUBLICIDAD**

<b>PROPIETARIO</b>	Municipalidad Distrital de Huaynacotas		
<b>FOLLETOS</b>		<b>GUIA TURISTICA</b>	
<b>MAPAS</b>		<b>PAGINA WEB</b>	
<b>OTROS:</b>			

FICHA DE JERARQUIZACIÓN				F-1
				Nº 17
Nombre del Recurso Turístico:		RESTOS ARQUEOLÓGICOS DE TULLA		
Región:	Arequipa	Categoría:	Manifestaciones Culturales	
Provincia:	La Unión	Tipo:	Pueblos	
Distrito:	Huaynacotas	Sub Tipo:	Pueblos Tradicionales	
CODIGO	CRITERIO DE EVALUACION	VALOR ASIGNADO	PONDERACIÓN	SUB-TOTAL
A	Particularidad	1	2	2
B	Publicaciones	1	0,5	0.5
C	Reconocimiento	1	1,5	1.5
D	Estado de conservación	1	1,5	1.5
E	Flujo de turistas	1	2	2
F	Representatividad	1	1,5	1.5
G	Inclusión en la visita turística	1	1	1
<b>Total</b>				<b>10</b>
<b>JERARQUÍA</b>				<b>1</b>

FICHA TECNICA DE ATRACTIVOS TURISTICOS

FICHA N°	18
-------------	----

<b>NOMBRE DEL ATRACTIVO:</b>		Danza		<b>ALTITUD:</b> m.s.n.m	
<b>UBICACIÓN</b>					
<b>LOCALIDAD:</b> Huaynacotas	<b>DISTRITO:</b> Huaynacotas		<b>PROVINCIA:</b> La unión	<b>REGION:</b> Arequipa	
<b>ACCESIBILIDAD</b>					
<b>Lugar de Partida</b>	<b>Distancia desde Lugar de Partida</b>	<b>Tiempo de Desplazamiento</b>		<b>Señalización</b>	
Huaynacotas	-	-		<b>Adecuada</b> <b>Deficiente</b> <b>Inexistente</b>	
<b>TIPO DE ESTADO DE LA VIA</b>					
<b>ASFALTADO</b>			<b>CATEGORIA</b>		
<b>TROCHA</b>			<b>MUY BUENA</b>		
<b>AFIRMADA</b>			<b>NORMAL</b>		x
<b>HERRADURA</b>			<b>CIERTA DIFICULTAD</b>		
<b>VIA COMBINADA</b>		x	<b>MUY COMPLICADA</b>		

**FOTOGRAFIA**



**DESCRIPCIÓN BREVE:**

Tiene una variedad de Danza costumbristas como las Huaylias, la danza de las tijeras, corta Montes, la huerta y otras que revelan la relación entre los hombres y la naturaleza. Estas danzas siempre están presentes en fiestas religiosas, aniversario u otro acontecimiento.

**RESEÑA HISTORICA**

**Actividades que pueden desarrollarse:**

- Baile
- Toma de fotografías y Filmaciones

**RECOMENDACIONES**

Época de Visita	Horario de Visita	Tipo de Vestimenta	Otros:
Todo el año	Todo el día	Ligera y abrigadora	

**OBSERVACIONES: (Problemática)**

**GESTION DE PROMOCION Y PUBLICIDAD**

<b>PROPIETARIO</b>	Municipalidad Distrital de Huaynacotas		
<b>FOLLETOS</b>	x	<b>GUIA TURISTICA</b>	
<b>MAPAS</b>		<b>PAGINA WEB</b>	x
<b>OTROS:</b>			

FICHA DE JERARQUIZACIÓN				F-1
				Nº 18
Nombre del Recurso Turístico:		DANZA		
Región:	Arequipa	Categoría:	Folclore	
Provincia:	La Unión	Tipo:	Música y Danza	
Distrito:	Huaynacotas	Sub Tipo:		
CODIGO	CRITERIO DE EVALUACION	VALOR ASIGNADO	PONDERACIÓN	SUB-TOTAL
A	Particularidad	1	2	2
B	Publicaciones	1	0,5	0.5
C	Reconocimiento	1	1,5	1.5
D	Estado de conservación	4	1,5	6
E	Flujo de turistas	2	2	4
F	Representatividad	1	1,5	1.5
G	Inclusión en la visita turística	1	1	1
<b>Total</b>				<b>16.5</b>
<b>JERARQUÍA</b>				<b>2</b>

FICHA TECNICA DE ATRACTIVOS TURISTICOS

<b>FICHA N°</b>	19
---------------------	----

<b>NOMBRE DEL ATRACTIVO:</b>		<b>Corrida de Toros</b>		<b>ALTITUD:</b>	
				m.s.n.m	
<b>UBICACIÓN</b>					
<b>LOCALIDAD:</b>	<b>DISTRITO:</b>	<b>PROVINCIA:</b>	<b>REGION:</b>		
Huaynacotas	Huaynacotas	La unión	Arequipa		
<b>ACCESIBILIDAD</b>					
<b>Lugar de Partida</b>	<b>Distancia desde Lugar de Partida</b>	<b>Tiempo de Desplazamiento</b>	<b>Señalización</b>		
Huaynacotas	10 km	30 min aproximadamente	<b>Adecuada</b>		
			<b>Deficiente</b>		
			<b>Inexistente</b>	<b>x</b>	
<b>TIPO DE ESTADO DE LA VIA</b>					
<b>ASFALTADO</b>		<b>CATEGORIA</b>			
<b>TROCHA</b>		<b>MUY BUENA</b>			
<b>AFIRMADA</b>		<b>NORMAL</b>		<b>x</b>	
<b>HERRADURA</b>		<b>CIERTA DIFICULTAD</b>			
<b>VIA COMBINADA</b>		<b>MUY COMPLICADA</b>		<b>x</b>	

**FOTOGRAFIA**



**DESCRIPCIÓN BREVE:**

Se lleva a cabo en las principales fiestas religiosas, el aniversario o fiestas patrias; la mayoría de pobladores se traslada para observar de la corrida que es muy tradicional. Generalmente cuando termina la corrida los pobladores se unen y forman grupos para bailar los huayno en la plaza algunas veces prolongándose la fiesta hasta el amanecer.

**RESEÑA HISTORICA**

**Actividades que pueden desarrollarse:**

- Baile
- Toma de fotografías y Filmaciones

**RECOMENDACIONES**

Época de Visita	Horario de Visita	Tipo de Vestimenta	Otros:
Todo el año	Todo el día	Ligera y abrigadora	

**OBSERVACIONES: (Problemática)**

**GESTION DE PROMOCION Y PUBLICIDAD**

<b>PROPIETARIO</b>	Municipalidad Distrital de Huaynacotas		
<b>FOLLETOS</b>	x	<b>GUIA TURISTICA</b>	
<b>MAPAS</b>		<b>PAGINA WEB</b>	x
<b>OTROS:</b>			

FICHA DE JERARQUIZACIÓN				F-1
				Nº 19
Nombre del Recurso Turístico:		DANZA		
Región:	Arequipa	Categoría:	Folclore	
Provincia:	La Unión	Tipo:	Creencias Populares	
Distrito:	Huaynacotas	Sub Tipo:	Tradiciones	
CODIGO	CRITERIO DE EVALUACION	VALOR ASIGNADO	PONDERACIÓN	SUB-TOTAL
A	Particularidad	1	2	2
B	Publicaciones	1	0,5	0.5
C	Reconocimiento	1	1,5	1.5
D	Estado de conservación	2	1,5	3
E	Flujo de turistas	2	2	4
F	Representatividad	1	1,5	1.5
G	Inclusión en la visita turística	1	1	1
<b>Total</b>				<b>13.5</b>
<b>JERARQUÍA</b>				<b>1</b>



FICHA TECNICA DE ATRACTIVOS TURISTICOS

<b>FICHA N°</b>	20
---------------------	----

<b>NOMBRE DEL ATRACTIVO:</b>		Cuy al Palito		<b>ALTITUD:</b>	
				m.s.n.m	
<b>UBICACIÓN</b>					
<b>LOCALIDAD:</b>	<b>DISTRITO:</b>	<b>PROVINCIA:</b>	<b>REGION:</b>		
Huaynacotas	Huaynacotas	La unión	Arequipa		
<b>ACCESIBILIDAD</b>					
<b>Lugar de Partida</b>	<b>Distancia desde Lugar de Partida</b>	<b>Tiempo de Desplazamiento</b>	<b>Señalización</b>		
Huaynacotas	-	-	Adecuada	Deficiente	Inexistente
<b>TIPO DE ESTADO DE LA VIA</b>					
<b>ASFALTADO</b>		<b>CATEGORIA</b>			
<b>TROCHA</b>		<b>MUY BUENA</b>			
<b>AFIRMADA</b>		<b>NORMAL</b>			x
<b>HERRADURA</b>		<b>CIERTA DIFICULTAD</b>			
<b>VIA COMBINADA</b>	x	<b>MUY COMPLICADA</b>			

**FOTOGRAFIA**



**DESCRIPCIÓN BREVE:**

El cuy se unta con una mezcla de aceite, sal, ajos, pimienta, cominos y ají. Luego se pone a serenar toda la noche.

Al día siguiente se prepara el fogón con leña, carbones y piedra. Se le somete al fuego, debiendo tener la distancia aproximada de 50 cts. El cuy deberá sujetarse con un palo en sus respectivos puntos de apoyo y girar constantemente. Cuando se encuentra cocinado se sirve en trozos acompañado de papas, yucas y camotes sancochados y una salsa de ají y cebolla.

**RESEÑA HISTORICA**

**Actividades que pueden desarrollarse:**

- Baile
- Toma de fotografías y Filmaciones

**RECOMENDACIONES**

Época de Visita	Horario de Visita	Tipo de Vestimenta	Otros:
Todo el año	Todo el día	Ligera y abrigadora	

**OBSERVACIONES: (Problemática)**

**GESTION DE PROMOCION Y PUBLICIDAD**

<b>PROPIETARIO</b>	Municipalidad Distrital de Huaynacotas		
<b>FOLLETOS</b>	x	<b>GUIA TURISTICA</b>	
<b>MAPAS</b>		<b>PAGINA WEB</b>	x
<b>OTROS:</b>			

FICHA DE JERARQUIZACIÓN				F-1
				Nº 20
<b>Nombre del Recurso Turístico:</b>		Cuy al Palito		
<b>Región:</b>	Arequipa	<b>Categoría:</b>	Folclore	
<b>Provincia:</b>	La Unión	<b>Tipo:</b>	Gastronomía	
<b>Distrito:</b>	Huaynacotas	<b>Sub Tipo:</b>	Platos Típicos	
CODIGO	CRITERIO DE EVALUACION	VALOR ASIGNADO	PONDERACIÓN	SUB-TOTAL
A	Particularidad	1	2	2
B	Publicaciones	1	0,5	0.5
C	Reconocimiento	1	1,5	1.5
D	Estado de conservación	4	1,5	6
E	Flujo de turistas	2	2	4
F	Representatividad	1	1,5	1.5
G	Inclusión en la visita turística	1	1	1
<b>Total</b>				<b>16.5</b>
<b>JERARQUÍA</b>		<b>2</b>		



FICHA TECNICA DE ATRACTIVOS TURISTICOS

<b>FICHA N°</b>	21
---------------------	----

<b>NOMBRE DEL ATRACTIVO:</b>		Picante taurino o de corrida		<b>ALTITUD:</b>	
				m.s.n.m	
<b>UBICACIÓN</b>					
<b>LOCALIDAD:</b>	<b>DISTRITO:</b>	<b>PROVINCIA:</b>	<b>REGION:</b>		
Huaynacotas	Huaynacotas	La unión	Arequipa		
<b>ACCESIBILIDAD</b>					
<b>Lugar de Partida</b>	<b>Distancia desde Lugar de Partida</b>	<b>Tiempo de Desplazamiento</b>	<b>Señalización</b>		
Huaynacotas	-	-	Adecuada	Deficiente	Inexistente

<b>TIPO DE ESTADO DE LA VIA</b>			
<b>ASFALTADO</b>		<b>CATEGORIA</b>	
<b>TROCHA</b>		<b>MUY BUENA</b>	
<b>AFIRMADA</b>		<b>NORMAL</b>	x
<b>HERRADURA</b>		<b>CIERTA DIFICULTAD</b>	
<b>VIA COMBINADA</b>	x	<b>MUY COMPLICADA</b>	

**FOTOGRAFIA**



**DESCRIPCIÓN BREVE:**

El picante taurino se elabora con olluquito y charqui de llama desmenuzado, se le añade papas picadas, ají y condimentos.

**RESEÑA HISTORICA**

**Actividades que pueden desarrollarse:**

- Baile
- Toma de fotografías y Filmaciones

**RECOMENDACIONES**

Época de Visita	Horario de Visita	Tipo de Vestimenta	Otros:
Todo el año	Todo el día	Ligera y abrigadora	

**OBSERVACIONES: (Problemática)**

**GESTION DE PROMOCION Y PUBLICIDAD**

<b>PROPIETARIO</b>	Municipalidad Distrital de Huaynacotas		
<b>FOLLETOS</b>	x	<b>GUIA TURISTICA</b>	
<b>MAPAS</b>		<b>PAGINA WEB</b>	X
<b>OTROS:</b>			

FICHA DE JERARQUIZACIÓN				F-1
				Nº 21
<b>Nombre del Recurso Turístico:</b>		Picante Taurino		
<b>Región:</b>	Arequipa	<b>Categoría:</b>	Folclore	
<b>Provincia:</b>	La Unión	<b>Tipo:</b>	Gastronomía	
<b>Distrito:</b>	Huaynacotas	<b>Sub Tipo:</b>	Platos Típicos	
CODIGO	CRITERIO DE EVALUACION	VALOR ASIGNADO	PONDERACIÓN	SUB-TOTAL
A	Particularidad	1	2	2
B	Publicaciones	1	0,5	0.5
C	Reconocimiento	1	1,5	1.5
D	Estado de conservación	4	1,5	6
E	Flujo de turistas	1	2	2
F	Representatividad	1	1,5	1.5
G	Inclusión en la visita turística	1	1	1
<b>Total</b>				<b>14.5</b>
<b>JERARQUÍA</b>		<b>1</b>		



<b>TABLA DE PUNTAJE DE LA EVALUACION DE ATRACTIVOS</b>		
<b>ATRATIVOS</b>	<b>PUNTAJE</b>	<b>JERARQUIIA</b>
<b>Baños Termales:</b>		
○ Luicho	25	2
○ Coñec	11.5	1
○ Huarcaya	11.5	1
<b>Formaciones Petreas:</b>		
○ Bosque de Rocas de Santo Santo	22	2
○ Bosque de Rocas Warmunta	16.5	2
○ Bosque De Piedras De Llamocca	11.5	1
○ Ruinas de Marca Malata	11.5	1
<b>Montañas:</b>		
○ Apu Llamocca	16.5	2
<b>Lagunas:</b>		
○ Huanzococha	17.5	2
○ Llanajille	11.5	1
○ Paniura	11.5	1
<b>Quebradas</b>		
○ Quebrada ParaPara	11.5	1
<b>Lugares Pintorescos</b>		
○ Taurisma	15.5	2
○ Huaynacotas	16	2
<b>Reservas de Flora</b>		
○ Puyas de Raymondi	18.5	2

<b>Valles</b>		
○ Luicho	14.5	2
<b>Restos Arqueológicos</b>		
○ Restos Arqueológicos de Tulla	10	1
<b>Manifestaciones y creencias populares</b>		
○ Danza	16.5	2
○ Corrida de toros	13.5	1
○ Cuy al Palito	16.5	2
○ Picante Taurino	14.5	2

La Tabla de Evaluación nos da a conocer como se encuentran los atractivos actualmente, cuál es su estado de conservación, su accesibilidad, en que época se puede visitar y cuáles son los atractivos que sobresalen y los que se encuentra en estado de deterioro en esta evaluación.

- Con Mayor puntaje y Jerarquía 2: Los Baños termales y el valle de Luicho, las Puyas Raymondi, la danza y el cuy al palito.

Los cuales han destacado por su estado de conservación, por el periodo de visitas, por su accesibilidad que puede ser normal a dificultoso pero el atractivo es muy bueno que su relevancia a pesar de ser Nacional nos invita a conocer Huaynacotas.

- Con Menor puntaje: Los Restos Arqueológicos de Tulla.

Estos Atractivos no han logrado obtener un puntaje mayor a pesar que su arquitectura hubiera sido un claro ejemplo del horizonte medio y con influencia de la cultura Wari; debido a que fueron abandonados y su estado de conservación es mala.

## 2. RESULTADOS DE LA SEGUNDA VARIABLE: TURISMO SOSTENIBLE

La Asociación de turismo sostenible de la reserva paisajista subcuenca del Cotahuasi (Asotours) cuenta con un registro de turistas que ha permitido desarrollar el cuadro de arribos a Cotahuasi; sin embargo este deviene en insuficiente ya que no existe una planificación adecuada y actualizada de la información. Para poder realizar un turismo sostenible necesitamos saber a qué tipo de turista necesitamos satisfacer, para ello se ha creado un cuadro de arribos a Cotahuasi.

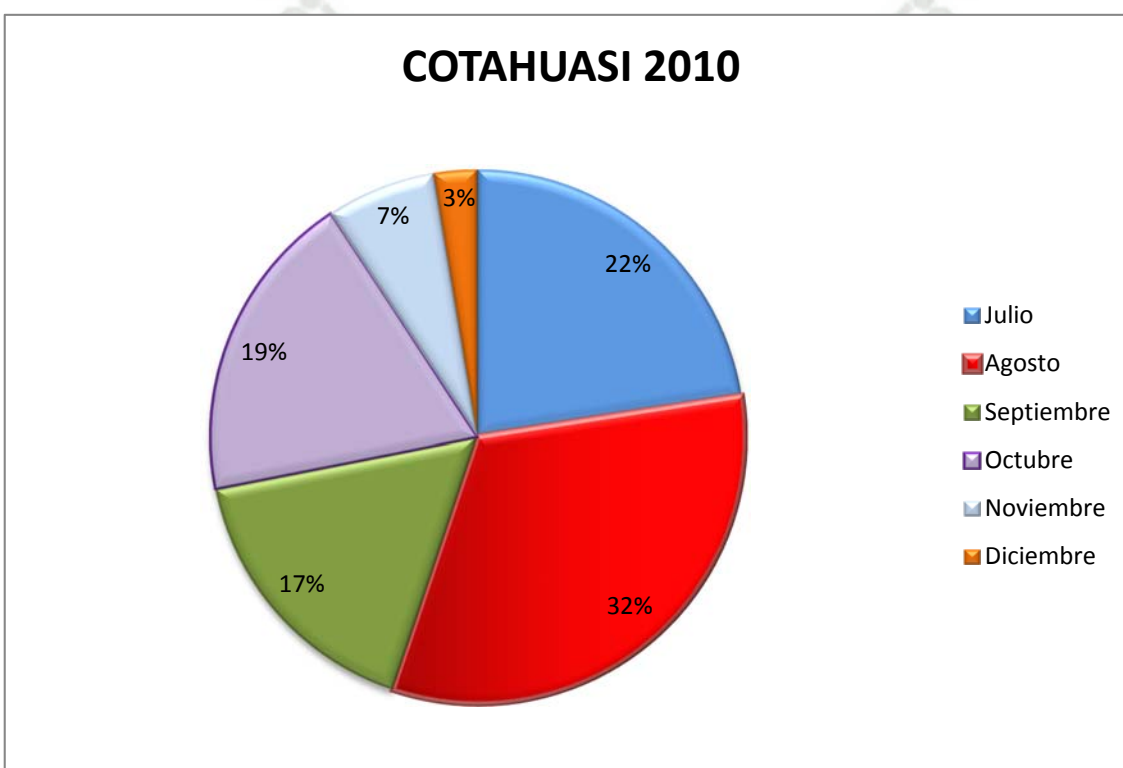

	NACIONAL	EXTRANJERO	TOTAL DE TURISTAS
<b>Julio</b>	58	27	85
<b>Agosto</b>	75	48	123
<b>Septiembre</b>	24	39	63
<b>Octubre</b>	18	53	71
<b>Noviembre</b>	14	11	25
<b>Diciembre</b>	7	3	10
<b>TOTAL</b>			377

FUENTE: Asoturs

Como se puede observar en el gráfico el total de arribos desde el mes de Julio hasta el mes de Diciembre es de 377 personas lo cual se ve que es un bajo porcentaje ya que los arribos a Arequipa son más de 2 millones de personas.

Después de haber analizado la llegada de turistas a Cotahuasi podemos realizar un estudio de segmentación al mercado teniendo en cuenta las capacidades psicofísicas, la disponibilidad del tiempo y las necesidades que cuenta el turista para poder desarrollar un Turismo Sostenible en la zona.

## **2.1. Segmentación del Mercado**

### **2.1.1. Capacidades Psicofísicas:**

Es la capacidad de resistir físicamente a la fatiga durante largo tiempo produciéndose finalmente un cansancio insuperable debido a la intensidad y la duración del circuito

- Debe tener resistencia.
- Debe ser una persona que esté dispuesta a caminar durante largo tiempo.
- Debe tener fuerza para poder cargar su equipaje durante el recorrido.
- Debe participar activamente en las actividades programadas.
- Debe tener alto grado de dinamismo
- Debe tener espíritu de aventura.

### **2.1.2. Disponibilidad del tiempo:**

Para poder visitar el Distrito de Huaynacotas primero se debe tener en cuenta que el Distrito es un poco alejado y que se debe tener como mínimo 03 días

disponibles, esto se debe que el tiempo de duración del viaje desde Arequipa a Cotahuasi son 11 horas aproximadamente y 2 horas para llegar Distrito.

Teniendo en cuenta que el turista no solo va a visitar el Distrito de Huaynacotas se han propuesto 04 tours que varían en el tiempo desde 01 día hasta los 03 o 04 días en visitar el Distrito para poder disfrutar de los atractivos y costumbre que nos ofrece.

### 2.1.3. Necesidades Turísticas

El turista, sea cual fue e su tipología, elige los destinos que va a visitar en función a los “Productos Turísticos” que tiene el sitio.

Huaynacotas ofrece una gran cantidad de atractivos turísticos naturales, manifestaciones culturales entre otros; es un Distrito pintoresco que aún guarda sus tradiciones.

El Distrito actualmente cuenta con un guía turístico de la zona el cual hace participar activamente al turista, además el alojamiento que se brinda al turista es en casa de hospedaje donde se puede compartir momentos de amistad y convivir con los pobladores que hacen sentir al turista como parte de su familia.

El Distrito de Huaynacotas busca mejorar la calidad de servicio que ofrece al turista, busca que las casas de hospedaje sean más cómodas, ordenadas y confortables, también busca satisfacer en el área gastronómica tratando de mostrar los diversos platos con los que cuenta.

## 2.2. Modalidad Turística

Las modalidades de turismo que se puede realizar en el Distrito de Huaynacotas son diversas.

- a) Se puede realizar trekking en todos los circuitos propuestos debido a que la vía es carrozable así el turista puede escoger entre hacer trekking u otra actividad.
- b) También se puede desarrollar cabalgata durante la mayoría de recorrido debido a que gracias a esta actividad se acortan los tiempos en llegar a cada atractivo. Durante el recorrido se deben combinar estas dos modalidades de turismo para hacer más fácil el recorrido al turista y por la morfología del lugar.
- c) Se puede realizar un turismo convencional porque no se necesita de algún conocimiento o habilidad especial ni el uso de equipos especiales solo se necesita muchas ganas de disfrutar el viaje y tener un viaje inolvidable que permanecerá en sus recuerdos para toda la vida.
- d) Turismo de salud visitando los baños termales que ayudan para las articulaciones, etc.
- e) Un turismo vivencial compartiendo las actividades con los pobladores acompañándolos en sus actividades como en la ganadería y la agricultura; y conviviendo con ellos.
- f) El Turismo Gastronómico disfrutando de las delicias que nos ofrece Huaynacotas como el cuy al palito, el picante taurino; además de participar en las festividades principales del Distrito.

### 2.3. Propuesta de Circuitos

Se ha propuesto 04 circuitos donde se combina las diversas modalidades del turismo, además se ha tenido en cuenta la disponibilidad de tiempo con el que pueda contar el turista.

Los circuitos tienen duración de 01 a 04 días dependiendo de los lugares que se va a visitar y el tiempo que el turista está destinado para el tour que desea realizar en Huaynacotas, también se ha tenido en cuenta que por el tipo de turista puede durar el tour más días de lo previsto.

<b>CIRCUITO N°</b>	<b>DENOMINACIÓN</b>	<b>NUMERO DE ATRATIVOS</b>	<b>DURACIÓN</b>
<b>1</b>	Huaynacotas Básico	3	Un día
<b>2</b>	Huaynacotas Especial	5	Dos días
<b>3</b>	Cultura y Naturaleza	8	Tres días
<b>4</b>	Huaynacotas de Aventura	9	Cuatro días



## CIRCUITO 1: HUAYNACOTAS BASICO



M.M.S.O.

## CIRCUITO 01: HUAYNACOTAS BASICO

### ITINERARIO

Primer Día:

05:00 AM Salida de Cotahuasi a Huaynacotas

08:00 AM Desayuno en Huaynacotas

08:30 AM Observación de danzas típicas del Distrito.

09:00 AM Tour por el pueblo de Huaynacotas.

09:30 AM Trekking a los Baños termales del Luicho.

14: 00 PM Almuerzo en Taurisma

16:00 PM Salida a Cotahuasi para el pernocte y la cena.

### PROGRAMA

Ya que de Arequipa a Cotahuasi se arriba aproximadamente de 2.30am – 3.00 am, es posible que el turista descanse por un pequeño periodo de tiempo en las instalaciones de un cómodo hospedaje para empezar el recorrido indicado posteriormente.

#### Primer Día:

Salida de Cotahuasi a Huaynacotas al llegar al Distrito se tendrá el desayuno tipo americano y luego se podrá observar 02 danzas típicas las cuales será desarrollado por loa habitantes del Distrito.

Seguidamente se procederá a realizar el tour por el pueblo para luego empezar con trekking a los Baños termales del Luicho, durante el trayecto se podrá observar la diversidad en flora y fauna que cuenta el distrito, al llegar se disfrutará de sus aguas con propiedades medicinales y relajante por 02 horas aproximadamente. Por la tarde se llegará a Taurisma donde se disfrutará de un delicioso almuerzo a base de productos propios del lugar como quinua, trucha, cuy al palito,etc.

Al termino del almuerzo retornaremos a Cotahuasi para el pernocte y la cena respectiva.



## CIRCUITO 2: HUAYNACOTAS ESPECIAL



LEYENDA		SIMBOLOGÍA	
	Carretera Afirmada		Hostal
	Carretera Trocha		Restaurante
	Camino de Herradura		Ruinas pre-incas
	Circuito		Baños terminales
ATRATIVOS TURÍSTICOS			
	Punto de Partida Cotahuasi		Montaña
	Pueblo de Huaynacotas		Mirador
	Ruinas Pre-Inca de Marca Malata		Box lunch
	Apu Llamocca		
	Baños Termales de Luicho		

M.M.S.O.

## CIRCUITO 02: HUAYNACOTAS ESPECIAL

### ITINERARIO

Primer día:

05:00 AM Salida de Cotahuasi a Huaynacotas

07:30 AM Desayuno en Huaynacotas y observación de una danza típica del Distrito.

08:30 AM Salida a las Ruinas Pre-incas de Marca Malata.

11:30 AM Luego se irá a observar la fortaleza de Llamuja por vía combinada donde se observará el Coropuna y el Solimana.

12:30 PM Durante el camino se hará una parada para poder tener el box Lunch.

13:00 Regreso a Huaynacotas realizando trekking y cabalgata.

16:00 Cena y Pernocte a Huaynacotas.

**Segundo día:**

08:00 AM Desayuno en Huaynacotas

09: 00AM Tour por el pueblo de Huaynacotas.

10:00 AM Salida hacia los Baños Termales del Luicho.

14: 00 PM Almuerzo en Taurisma

16:00 PM Salida a Cotahuasi para el pernocte y la cena.

## PROGRAMA

### Primer día:

Salida de Cotahuasi a Huaynacotas al llegar al Distrito se tendrá el desayuno tipo americano y luego se podrá observar una danza típica las cuales será desarrollado por los habitantes del Distrito.

Luego iniciaremos nuestro recorrido saliendo a las Ruinas Pre-incas de Marca Malata. Luego se irá a observar la fortaleza de Llamuja donde se observará el Coropuna y el Solimana.

Durante el camino se hará una parada para poder tener el box Lunch que constará de un jugo, un sándwich y galletas.

Durante la tarde iniciaremos el regreso a Huaynacotas realizando trekking y cabalgata para llegar y tener la cena y pernocte en Huaynacotas.

### Segundo día:

Desayuno en Huaynacotas, Luego se realizará un Tour por el pueblo de Huaynacotas para luego dirigirse a los Baños termales del Luicho, durante el trayecto se podrá observar la diversidad en flora y fauna que cuenta el distrito, al llegar se disfrutará de sus aguas con propiedades medicinales y relajantes por 02 horas.

Por la tarde se llegará a Taurisma donde se disfrutará de un delicioso almuerzo a base de productos propios del lugar como quinua, trucha, cuy al palito, etc.

Al término del almuerzo retornaremos a Cotahuasi para el pernocte y la cena respectiva.



### CIRCUITO 3: CULTURA Y NATURALEZA

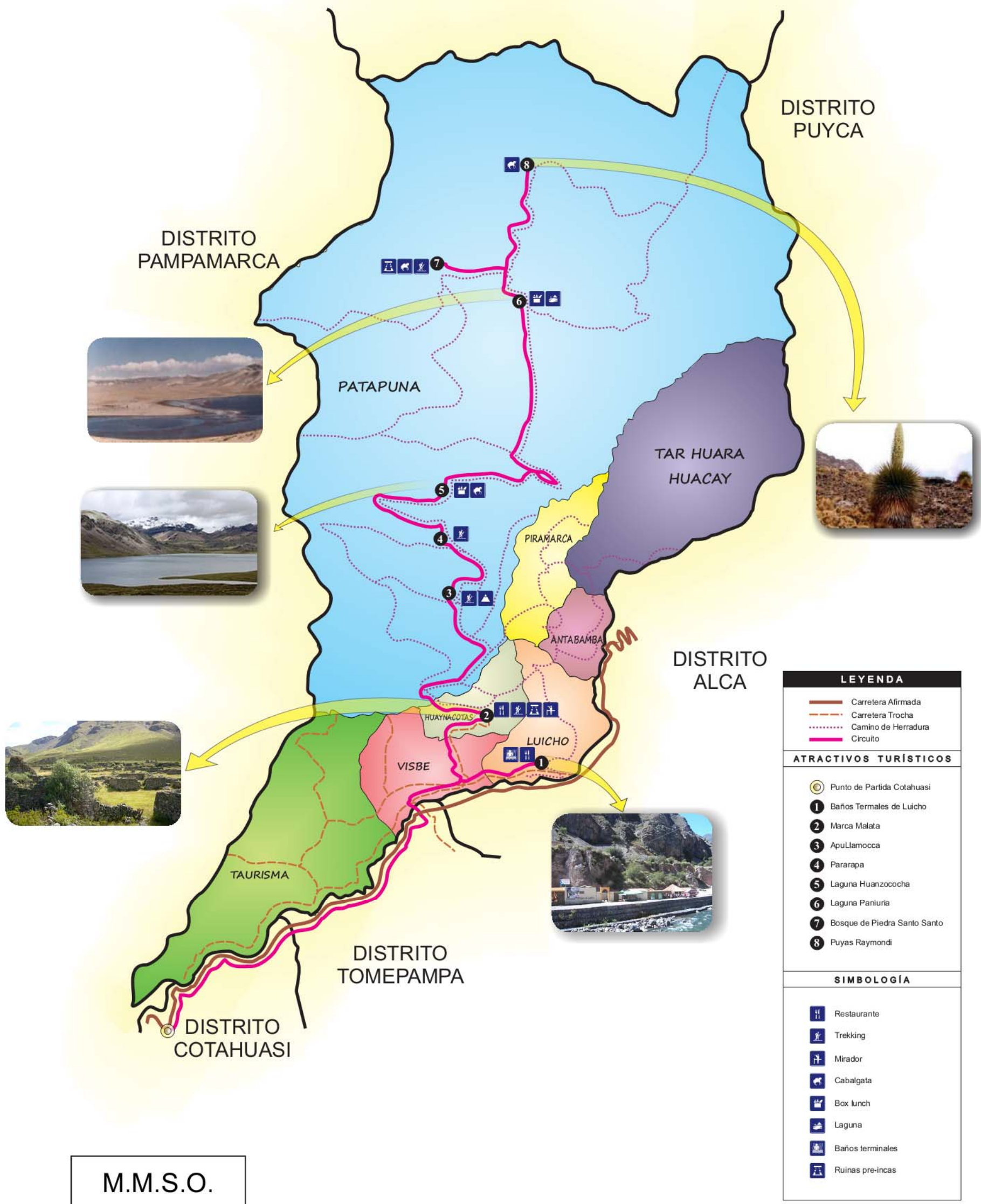

M.M.S.O.

## CIRCUITO 03: CULTURA Y NATURALEZA

(Modalidad trekking y cabalgata)

### ITINERARIO

#### Primer día:

08: 00 AM Desayuno en Cotahuasi

09:00 AM Salida de Cotahuasi a los Baños Termales del Luicho.

11:30 AM Traslado a Marca Malata donde se podrá tener un box lunch.

15:00 PM Luego se regresará a Huaynacotas para la cena y el Pernocte

#### Segundo día:

07:00 AM Desayuno y Salida de Huaynacotas al Bosque de piedras de Llamocca donde se podrá observar los nevados Coropuna y Solimana.

10:30 AM Se pasará por la quebrada Pararapa donde se podrá observar las llamas y bofedales y se tendrá box lunch.

12:00 Luego se llegará a la Laguna Huanzococha donde se tendrá la cena y se acampará.

#### Tercer día:

07:00 AM Salida al Bosque de Piedra Santo Santo.

11:30 AM Llegada a observar las Puyas Raymondi y tener el almuerzo.

13:00 Retorno a Huaynacotas.

## **PROGRAMA**

### **Primer día:**

Se iniciará el día con el desayuno en Cotahuasi para luego dirigirnos a los Baños Termales del Luicho durante su recorrido podrá observarse la diversidad de flora y fauna del Distrito. Luego nos dirigiremos a Marca Malata donde se podrá tener un box lunch.

Luego se regresará a Huaynacotas para la cena y el Pernocte

### **Segundo día:**

Se tendrá el desayuno y Salida de Huaynacotas a la fortaleza de Llamuja donde se podrá observar los nevados Coropuna y Solimana. Pasaremos por la quebrada Pararapa donde se podrá observar las llamas y bofedales y se almorzará.

Luego se llegará a la Laguna Huanzococha formada por dos cuerpos de agua de color azul, allí se podrá observar patos, huallatas y allí se tendrá la cena y se acampará.

### **Tercer día:**

Salida al Bosque de Piedra Santo Santo donde se observará formaciones rocosas diversas. Finalmente se llegará a observar las Puyas Raymondi y se tendrá el almuerzo.

Retorno a Huaynacotas.



## CIRCUITO 4: HUAYNACOTAS AVENTURA

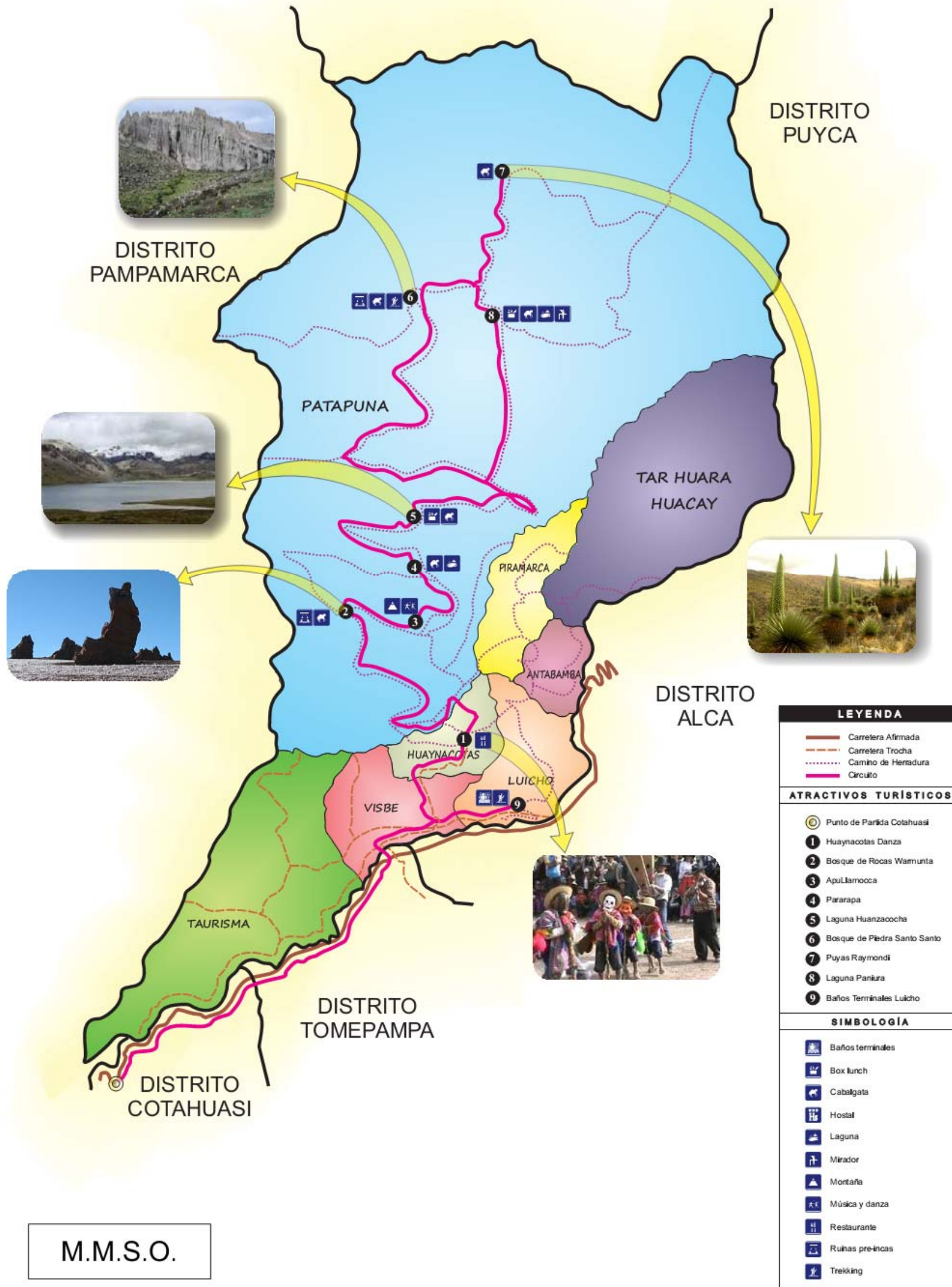

M.M.S.O.

## CIRCUITO 04: HUAYNACOTAS DE AVENTURA

( Modalidad trekking total)

### ITINERARIO

Primer día:

05:30 AM Desayuno en el pueblo de Huaynacotas.

09:00 AM Ascenso al bosque de rocas de Warmunta.

10:30 AM Seguidamente se irá al Apu Llamuja.

11: 00 AM Se pasará por Pararapa donde se tendrá un box lunch.

11:30 PM Se pasará por la Laguna Huanzococha.

12:00 Salida al bosque de piedra Santo Santo donde se tendrá una cena y el pernocte.

**Segundo día:**

06:00 AM Desayuno en Santo Santo.

06:30 AM Trekking o cabalgata hasta llegar a las Puyas Raymondi.

09:30 AM Se irá a la Laguna Paniura Box lunch.

13:00 AM Regreso a Llamuja donde se pernoctará.

**Tercer día:**

07:00 AM Salida al pueblo de Huaynacotas.

12:30 PM Almuerzo, pernocte y cena en el pueblo de Huaynacotas.

**Cuarto día:**

08:30 AM Desayuno en Huaynacotas

10:00 AM City Tour y almuerzo en el pueblo.

14:00 PM Descenso a los Baños Termales del Luicho.

16:30 PM Retorno y pernocte a Cotahuasi.

**PROGRAMA**

**Primer día:**

Se iniciará el día con el desayuno en Huaynacotas para luego realizar el ascenso al bosque de rocas de Warmunta durante su recorrido podrá observarse la diversidad de flora y fauna del Distrito.

Seguidamente se irá al Apu Llamocca que fue una fortaleza Pre-inca. Pasaremos por la quebrada Pararapa donde se podrá observar las llamas y bofedales y se almorzará.

Luego se llegará a la Laguna Huanzococha formada por dos cuerpos de agua de color azul, allí se podrá observar patos.

Salida al bosque de piedra Santo Santo donde se tendrá una cena y el pernocte.

**Segundo día:**

Desayuno en Santo Santo., para luego empezar con el trekking hasta llegar a las Puyas Raymondi.

Seguidamente se irá a la Laguna Paniura donde se podrá observar la infinidad de aves que permanecen en la zona. Box lunch.

Regreso a Llamuja donde se pernoctará.

**Tercer día:**

Salida y desayuno al pueblo de Huaynacotas.

Almuerzo pernocte y cena en el pueblo de Huaynacotas.

**Cuarto día:**

Desayuno en el pueblo de Huaynacotas, donde se realizará el city tour, se visitará la plaza del distrito al igual su Iglesia y recorrer sus calles.

Almuerzo en el pueblo, luego se realizará el descenso a los Baños Termales del Luicho donde observaremos la diversidad de la flora y fauna del Distrito. Retorno a Cotahuasi.



## DISCUSIÓN

Después de haber realizado el inventario de las Potencialidades turísticas que cuenta el Distrito de Huaynacotas como son los recursos naturales y manifestaciones culturales. Nos damos cuenta que cuenta con diversos atractivos con los cuales se puede llegar a realizarse un desarrollo turístico sostenible

Huaynacotas como distrito multifuncional por su espacio variado y la asociación de recursos o atractivos específicos plantea la oportunidad de diversas modalidades de turismo y duración.

La Implementación de la señalización es una necesidad para orientar la visita y para incrementar el flujo turístico hacia los atractivos.

La relación de la actividad turística con la participación comunal, constituye un soporte para planificar un turismo sostenible y propicio formas de Inclusión para el desarrollo turístico.

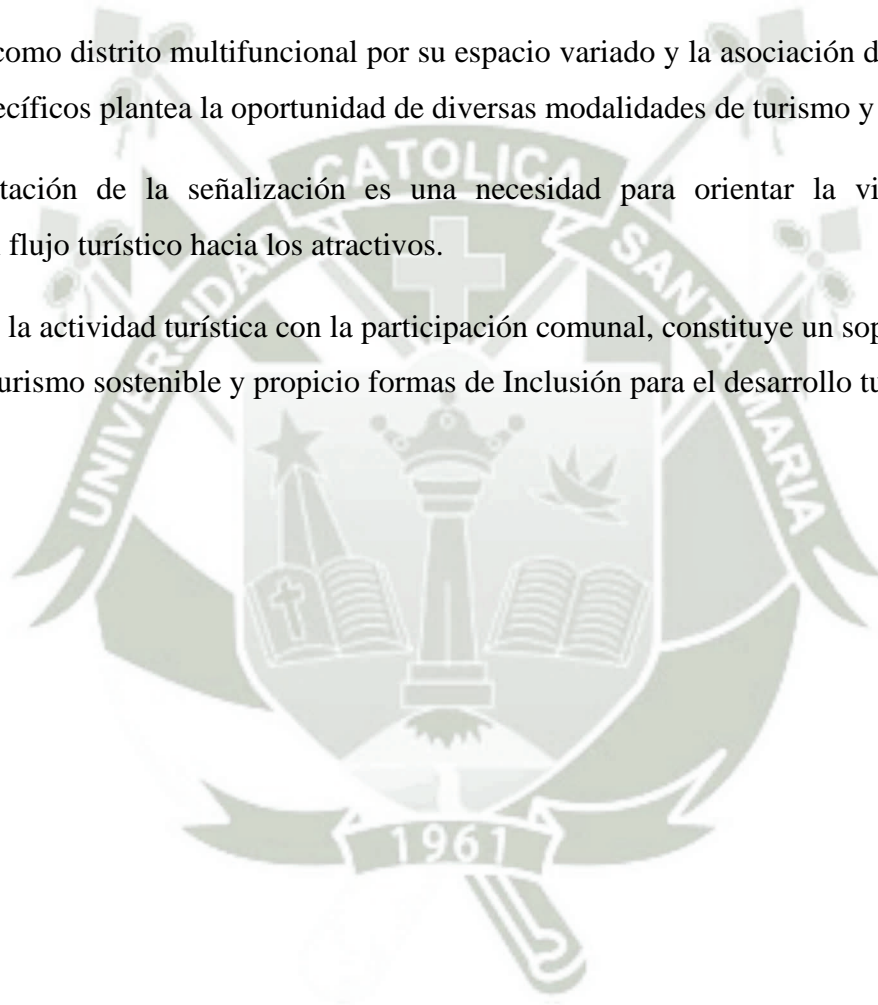

## CONCLUSIONES

PRIMERA: El Distrito de Huaynacotas es escenario de un valle interandino que presenta una variada oferta de recursos naturales y culturales que motivan la visita de excursionistas y turistas de la Región Arequipa, como también del resto del País.

SEGUNDA: Cuenta con recursos y atractivos interesantes para una visita, los Baños Termales, las formaciones Petreas y Lagunas, cuyos porcentajes de valoración son de Jerarquía 3 y 2 respectivamente hacen que se puedan incorporar a propuestas de desarrollo turístico.

TERCERA: Es un destino con gran posibilidad de impulsar el turismo de aventura, vivencial, observación de flora y fauna e incorporar circuitos a la relación entre el hombre y naturaleza.

CUARTA: Las propuestas de los circuitos que se han planteado en esta investigación contribuyen a diversificar el producto turístico de Cotahuasi, de una manera sostenible, es decir que proporciona beneficios para la comunidad receptora sin depredar el medio ambiente.

## SUGERENCIAS

1. El Municipio debe proceder a mejorar la carretera para que el acceso a los atractivos sea en menor tiempo y mejor accesibilidad.
2. Es necesaria que la Municipalidad cuente con planos turísticos que permitan informar a los turistas sobre los diversos atractivos de Huaynacotas.
3. Se sugiere promover y apoyar la organización de eventos programados que impulsen los diversos tipos de turismo que apoyen en la oferta.
4. Debe brindarse apoyo preferencial a la implementación de estos servicios: asesoramiento, capacitación, formación de personas que se encontrarán activamente relacionados al turismo,
5. Hacer convenios y alianzas que sean necesarias: PROMPERU, el gobiernos regional y local y gremios turísticos. La idea consiste en asegurar que las instituciones competentes efectivamente incluyan partidas presupuestarias en sus Planes Operativos anuales, para la promoción del Distrito de Huaynacotas.
6. Se debe promocionar nacional e internacionalmente los recursos turísticos del Distrito de Huaynacotas a través de folletos, guías turísticas, boletines, revistas especializadas, página Web, etc.
7. Es aconsejable la realización de charlas de Capacitación Turística en cuanto a la Prestación de Servicios.

## BIBLIOGRAFIA

- AEDES –Consejo Provincial la Unión, Plan de desarrollo Estratégico Provincial, La Unión-Arequipa 1988.
- Álvarez Pérez Ignacio, Garcerán García Nuria. Técnico en Hotelería y turismo. Madrid-España 2003.
- Borda Cáceres Catalina, Mesa de Concertación- Provincia de la Unión- Mesa de trabajo de la conservación del Patrimonio y Turismo Sostenible
- M. Raya José, Izquierdo Santiago. Turismo, hotelería y restaurante. Lexus Editores, Lima-Perú 2007
- Mamani Mamani Yany Leticia “Propuesta de Creación e implementación de la oficina de Información Turística de la Municipalidad Provincial de la Unión, Arequipa 2002”.
- OEA, Sostenibilidad del Turismo mediante la gestión de sus recursos naturales y culturales, XVII Congreso Interamericano de Turismo
- PNDU, Gestión Integral de la Cuenca del Rio Cotahuasi en Arequipa, Lima-Perú 2004
- Polanco Bellido Fernando, Revista Cultural y Turística Imagen Unionense, Lima-Perú 2009.
- Rendón Velarde Kerlen; Arispe Arenas Claudia “Importancia del Folklore como recurso turístico en la Provincia de la Unión Cotahuasi, Tomepampa, Alca, Puyca y Huaynacotas 2003”.
- Villena Lezcano Carlos. Organización Mundial del Turismo “Introducción al Turismo” Madrid, España 1998

## WEBGRAFIA

- [http://.minceetur.gob.pe/turismo/Producto\\_turistico/Manual\\_de\\_Inventario\\_OCT\\_2006.pdf](http://.minceetur.gob.pe/turismo/Producto_turistico/Manual_de_Inventario_OCT_2006.pdf)
- [catarina.udlap.mx/u\\_dl\\_a/tales/documentos/lar/jasso\\_m\\_m/capitulo3.pdf](http://catarina.udlap.mx/u_dl_a/tales/documentos/lar/jasso_m_m/capitulo3.pdf)
- <http://www.camposdesalud.com.ar/pacientes/turismosalud.htm>
- [www.mincetur.gob.pe/turismo/Producto\\_turistico/Fit/fit/Guias/Amazonas.pdf](http://www.mincetur.gob.pe/turismo/Producto_turistico/Fit/fit/Guias/Amazonas.pdf)
- [www.scielo.org.ar/pdf/eypt/v16n3/v16n3a01.pdf](http://www.scielo.org.ar/pdf/eypt/v16n3/v16n3a01.pdf)
- <http://www.turismoymarketing.com/ampliarnotapublica.php?numero=309>





# ANEXOS

**FICHA TECNICA DE ATRACTIVOS TURISTICOS**

<b>FICHA N°</b>	
---------------------	--

<b>NOMBRE DEL ATRACTIVO:</b>		<b>ALTITUD:</b> m.s.n.m	
<b>UBICACIÓN</b>			
<b>LOCALIDAD:</b>	<b>DISTRITO:</b>	<b>PROVINCIA:</b>	<b>REGION:</b>
<b>ACCESIBILIDAD</b>			
<b>Lugar de Partida</b>	<b>Distancia desde Lugar de Partida</b>	<b>Tiempo de Desplazamiento</b>	<b>Señalización</b>
			Adecuada Deficiente Inexistente

<b>TIPO DE ESTADO DE LA VIA</b>	
<b>ASFALTADO</b>	<b>CATEGORIA</b>
<b>TROCHA</b>	<b>MUY BUENA</b>
<b>AFIRMADA</b>	<b>NORMAL</b>
<b>HERRADURA</b>	<b>CIERTA DIFICULTAD</b>
<b>VIA COMBINADA</b>	<b>MUY COMPLICADA</b>

<b>FOTOGRAFIA</b>
-------------------

<b>DESCRIPCIÓN BREVE:</b>			
<b>RESEÑA HISTORICA</b>			
<b>Actividades que pueden desarrollarse:</b>			
<b>RECOMENDACIONES</b>			
<b>Época de Visita</b>	<b>Horario de Visita</b>	<b>Tipo de Vestimenta</b>	<b>Otros:</b>
<b>OBSERVACIONES: (Problemática)</b>			
<b>GESTION DE PROMOCION Y PUBLICIDAD</b>			
<b>PROPIETARIO</b>			
<b>FOLLETOS</b>		<b>GUIA TURISTICA</b>	
<b>MAPAS</b>		<b>PAGINA WEB</b>	
<b>OTROS:</b>			

FICHA DE JERARQUIZACIÓN				F-1
				N°
<b>Nombre del Recurso Turístico:</b>				
<b>Región:</b>		<b>Categoría:</b>		
<b>Provincia:</b>		<b>Tipo:</b>		
<b>Distrito:</b>		<b>Sub Tipo:</b>		
CODIGO	CRITERIO DE EVALUACION	VALOR ASIGNADO	PONDERACIÓN	SUB-TOTAL
A	Particularidad		2	
B	Publicaciones		0,5	
C	Reconocimiento		1,5	
D	Estado de conservación		1,5	
E	Flujo de turistas		2	
F	Representatividad		1,5	
G	Inclusión en la visita turística		1	
			<b>Total</b>	
<b>JERARQUÍA</b>				

### FICHA TECNICA DE INFORACION ADICIONAL

<b>NOMBRE DEL ATRACTIVO</b>	
<b>DESCRIPCION</b>	