

**Universidad Católica de Santa María**  
**Facultad de Ciencias Contables y Financieras**  
**Escuela Profesional de Contabilidad**



**“REPERCUSIÓN DE UN MODELO DE PLANIFICACIÓN DE COMPRAS BASADO  
EN EL PRONÓSTICO DE VENTAS PARA OPTIMIZAR LA LIQUIDEZ EN UNA  
EMPRESA DEL SECTOR COMERCIAL”**

Tesis presentada por el bachiller:

**Aranya Rosa, Darwin Jonathan**

Para optar el Título Profesional de:

**Contador Público**

Asesor:

**Mg. Laza Manrique Juan**

Arequipa – Perú

2021

## DICTAMEN DE TESIS

Fecha : 13 de noviembre de 2020  
A : Decana de la Facultad de Ciencias Contables y Financieras de la  
Universidad Católica de Santa María  
Asunto : Dictamen favorable de Tesis  
Bachiller : Aranya Rosas Darwin Jonathan

---

Sirva el presente para informar a su despacho, que he revisado la tesis titulada "REPERCUACION DE UN MODELO DE PLANIFICACION DE COMPRAS BASADO EN EL PRONOSTICO DE VENTAS PARA OPTIMIZAR LA LIQUIDEZ EN UNA EMPRESA DEL SECTOR COMERCIAL", presentado por el ex alumno **Aranya Rosas Darwin Jonathan**; al respecto debo indicarle que he revisado el trabajo y luego de levantadas algunas observaciones se encuentra conforme.

En este sentido, considero que la tesis referida en el párrafo anterior, cumple con los requerimientos del Reglamento de Grados y Título vigente de nuestra Facultad, por lo que soy de la opinión que pase a la siguiente etapa o sea la sustentación oral, salvo mejor parecer.

Es cuanto debo informar a Ud. Para los fines consiguientes.

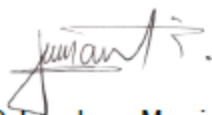

CPC Juan Laza Manrique  
Dictaminador

Adjunto: copia de la tesis presentada por el interesado

## DEDICATORIA

A Dios por estar a mi lado y ser fuente de mi fortaleza espiritual

A mi querida madre Hilda que siempre estuvo a mi lado apoyándome en mi camino profesional y por ser mi fuente de inspiración empresarial.

A mi querido padre Walter por su capacidad intelectual en los negocios y de motivarme a lograr metas de gran escala.

A mi hermana Daniela por brindarme su apoyo en distintos periodos de mi vida que me impulsaron a seguir adelante.

A mi novia Sandra por ser una gran persona de metas claras que me otorgo su apoyo emocional y profesional que me alentaron a seguir estudiando.

## AGRADECIMIENTO

A mi alma mater, UCSM por haberme apoyado en mi desarrollo profesional y en inculcarme valores.

A mis padres por el apoyo moral y económico en los diferentes periodos de mi vida, alentarme a nunca redime y a luchar por mis sueños por más difíciles que sean.

A la empresa Rosa Distribuciones por el apoyo otorgado y facilitarme información valiosa para el desarrollo de mi tesis.

Al Sr Juan Chire por ser de guía en el camino de la contabilidad y por inculcar la ética profesional que debo mantener.

A todos ellos, muchas gracias.

## RESUMEN

El presente trabajo se enfocó en analizar la problemática de una empresa del sector comercial, con el objetivo de aumentar la obtención de su liquidez

Se analizó los estados financieros del 2017 2018 así se llevó al problema del sobre stock de mercaderías, falta de liquides, pago de alquiler innecesarios como gasto elevado y que el aumento de liquidez proyectada permitiría hacer una inversión en la compra del local propio u otro tipo de inversión que le sería más rentable.

Para poder cumplir con las obligaciones financieras con proveedores y entidades financieras ya que de acuerdo a lo analizado la empresa obtuvo prestamos innecesarios pagando costos alto de intereses y de acuerdo al diagnóstico de los ejercicios vemos que impacta negativamente en los resultados financieros de la empresa.

Luego de diagnosticar la problemática buscamos planificar las ventas buscamos presupuestar la compra de mercadería y gastos dando como resultado una mejora de la liquidez sin afectar el resultado del ejercicio.

En el presupuesto de compras busco enfocarme en el stock de seguridad ya que la empresa necesita mantener un stock mínimo para hacer frente a las ventas.

La empresa con el control del proceso de compras evita el sobre stock en la empresa con el objetivo de evitar y eliminar el deterioro de mercancías y lenta rotación de activos (activos ociosos), es beneficio que la empresa deba de tener también un control enfocado sobre lo que se

espera vender ya que las ventas reaccionan según a las temporadas ya que las tendencias pueden ser altas y bajas

Con la implementación de esta tesis se evita la dependencia con las entidades financieras evitando así las deudas malas.

Como algo indirecto y adicional encontramos alguno de otros problemas que tiene la empresa como la falta de activos fijos y el pago excesivo de alquiler dando a entender que la empresa podría optar por obtener una propiedad (almacén) para evitar el pago de alquiler ya que según el análisis de gastos indica que una gran parte de gastos corresponde al pago de alquiler.

Es importante de igual manera que la dirección de la empresa tenga acceso oportuno a la información financiera para la toma de decisiones, esto ayudaría para que la empresa tenga mayor competitividad y ampliar sus mercados.

**Palabras Clave:** Pronósticos de ventas, presupuesto de compras, estados financieros, indicadores financieros, planeamiento financiero, sobre stock, inventario y activos ociosos.

## ABSTRAC

This work focused on analyzing the problems of a company in the commercial sector, with the aim of increasing its liquidity

The financial statements of 2017 2018 were analyzed, thus leading to the problem of the overstock of goods, lack of liquidity, unnecessary rent payments as a high expense and that the projected increase in liquidity would allow making an investment in the purchase of one's own premises or another type investment that would be more profitable.

In order to comply with financial obligations with suppliers and financial entities, since according to the analysis, the company obtained unnecessary loans paying high interest costs and according to the diagnosis of the exercises, we see that it negatively impacts the financial results of the company.

After diagnosing the problem, we seek to plan sales, we seek to budget for the purchase of merchandise and expenses, resulting in an improvement in liquidity without affecting the results of the year.

In the purchasing budget I seek to focus on the safety stock since the company needs to maintain a minimum stock to deal with sales.

The company with the control of the purchasing process avoids overstock in the company in order to avoid and eliminate the deterioration of goods and slow asset turnover (idle assets), it is

a benefit that the company must also have a focused control over what expected to sell as sales react seasonally as trends can be high and low

With the implementation of this thesis, dependency with financial institutions is avoided, thus avoiding bad debts.

As something indirect and additional, we find some of other problems that the company has such as the lack of fixed assets and the excessive payment of rent, implying that the company could choose to obtain a property (warehouse) to avoid paying rent since according to Expense analysis indicates that a large portion of expenses corresponds to rent.

It is important in the same way that the management of the company has timely access to financial information for decision making, this would help the company to be more competitive and expand its markets.

Keywords: Sales forecasts, purchase budget, financial statements, financial indicators, financial planning, over stock, inventory and idle assets.

## INTRODUCCIÓN

Las empresas comerciales actualmente buscan obtener mayor liquidez y ello lo asocian con la obtención de mayor valorizado de mercaderías para hacer frente a las ventas sin embargo desde nuestro punto de vista contable podemos notar como que sin un debido pronóstico de ventas y presupuesto de compras se generan problemas, en el caso de Rosa Distribuciones tenemos el problema del sobre stock y la falta de liquidez esto producto del crecimiento de las obligaciones con los proveedores.

Mediante este estudio se propone un modelo de pronóstico estacional de las ventas y presupuesto de compras de mercaderías estructurado en seis capítulos los que se detallan a continuación:

En el **primer capítulo**. - Se desarrolla el planteamiento del problema que presenta la empresa comercializadora Rosa Distribuciones, estableciendo los objetivos, hipótesis y variables de la investigación, así como su importancia y justificación

En el **segundo capítulo**. - Se detalla las bases científicas que fundamenta la parte técnica para poder llevar a cabo la investigación.

En el **tercer capítulo**. - Se presenta una breve descripción de la empresa y se realiza el diagnóstico y análisis de las compras y ventas que viene realizando la empresa con el objetivo de verificar si existe algún método o técnica que se esté usando para la correcta planificación.

En el **cuarto capítulo**. - De acuerdo al diagnóstico anterior se evidencia una falta de planificación de compras ya que se detecta el sobre stock de mercancía en la empresa, por lo que en este capítulo se busca planificar las compras en base al pronóstico de ventas

En el **quinto capítulo**. -En base a la planificación del capítulo anterior se implementa en la empresa el presupuesto de compras y pronósticos de ventas.

Finalmente, en el **sexto capítulo**. - Se evalúa los resultados en el que se hace un análisis comparativo de los estados financieros de los ejercicios anteriores con los estados financieros proyectados, también se analiza los ratios financieros.

Al finalizar la tesis se expone las conclusiones y recomendaciones obtenidas.



## INDICE DE CONTENIDOS

DEDICATORIA.....	i
AGRADECIMIENTO .....	ii
RESUMEN .....	iii
ABSTRAC .....	v
INTRODUCCIÓN.....	vii
INDICE DE CONTENIDOS .....	ix
INDICE DE TABLAS.....	xi
INDICE DE IMÁGENES .....	xiv
INDICE DE GRÁFICAS.....	xv
INDICE DE ESQUEMAS .....	xv
CAPÍTULO I.....	1
1.    PLANTEAMIENTO DE PROBLEMA .....	1
1.1.    Problema.....	1
1.1.1.    Identificación del problema .....	1
1.1.2.    Descripción del problema .....	1
1.1.3.    Problema Principal.....	1
1.1.4.    Problemas Secundarios.....	2
1.1.5.    Justificación de la investigación.....	2
1.1.6.    Limitaciones de investigación.....	2
1.2.    Objetivos de la investigación.....	3
1.1.1    Objetivo General .....	3
1.1.2    Objetivos Específicos .....	3
1.3.    Tipo de investigación .....	3
1.4.    Hipótesis .....	4
1.5.    Sistemas de variables .....	5
1.6.    Planteamiento operacional.....	6
CAPITULO II .....	7
2.    MARCO TEORICO.....	7
2.1.    Antecedentes de la investigación.....	7
2.2.    Bases teóricas.....	8
2.2.1.    Administración financiera.....	8

2.2.2.	Administración del efectivo .....	11
2.2.3.	Indicadores financieros .....	16
2.2.4.	Pronósticos de ventas.....	21
CAPITULO III .....		28
3.	ANÁLISIS Y DIAGNOSTICO SITUACIONAL .....	28
3.1.	Descripción de la empresa .....	28
3.1.1.	Visión .....	28
3.1.2.	Misión.....	28
3.1.3.	Principios .....	28
3.2.	Organigrama de la empresa .....	28
3.3.	Análisis del comportamiento anual de compras y ventas 2017 y 2018 .....	30
3.3.1.	Análisis de comportamiento anual de ventas netas entre los años 2017 y 2018.....	30
3.3.2.	Análisis del comportamiento anual de las compras entre los años 2017 y 2018 .....	32
3.3.3.	Análisis comparativo de información anual entre las compras netas de mercaderías y costo ventas 2017 y 2018.....	33
3.4.	Análisis de los estados financieros 2017 .....	36
3.4.1.	Estado de Situación Financiera 2017.....	36
3.4.2.	Estado de Resultados 2017.....	37
3.4.3.	Estado de Flujo de Efectivo 2017 (método directo).....	38
3.4.4.	Indicadores Financieros 2017 .....	41
3.5.	Análisis de los Estados Financieros 2018.....	43
3.5.1.	Estado de Situación Financiera 2018.....	43
3.5.2.	Estado de Resultados 2018.....	44
3.5.3.	Estado de Flujo de Efectivo 2018 (método directo).....	45
3.5.4.	Indicadores Financieros 2018 .....	48
3.6.	Análisis Comparativo de Estado de Situación Financiera 2017 y 2018 .....	49
3.6.1.	Interpretación vertical.....	51
3.6.2.	Interpretación horizontal.....	51
3.7.	Análisis Comparativo de Estado de Resultado 2017 y 2018.....	53
3.7.1.	Interpretación vertical.....	54
3.7.2.	Interpretación horizontal.....	54
CAPITULO IV .....		55
4.	PLANEAMIENTO DE VENTAS ENFOCADO AL MODELO DE PRONÓSTICOS ESTACIONAL Y PRESUPUESTO DE COMPRAS PARA EL AÑO 2019.....	55

4.1.	Pronóstico estacional de las ventas por mes 2019.....	55
4.2.	Presupuesto de compras de mercaderías año 2019.....	59
4.2.1.	Stock de Seguridad Valorizado mensual.....	59
4.2.2.	Presupuesto de compras mensual 2019.....	61
CAPITULO V .....		63
5.	IMPLEMENTACIÓN DEL MODELO DE PRONÓSTICO DE VENTAS Y PRESUPUESTO DE COMPRAS.....	63
5.1.	Presupuesto de compras de mercaderías año 2019.....	63
5.2.	Pronósticos de ventas 2019.....	70
CAPITULO VI.....		72
6.	EVALUACIÓN DE RESULTADOS DEL MODELO DE PRONÓSTICO DE VENTAS Y PRESUPUESTO DE COMPRAS PARA MEJORAR LA LIQUIDEZ DE LA EMPRESA .....	72
6.1.	Estados financieros 2019 .....	72
6.1.1.	Estado de flujo de efectivo 2019 .....	72
6.1.2.	Estado de situación financiera 2019 .....	75
6.1.3.	Estado de resultados 2019.....	76
6.2.	Análisis comparativo vertical del estado de situación financiera 2017, 2018 y 2019 .....	77
6.3.	Análisis comparativo horizontal del estado de situación financiera 2017, 2018 y 2019 .....	79
6.4.	Análisis comparativo vertical del estado de resultados 2017, 2018 y 2019.....	80
6.5.	Análisis comparativo vertical del estado de resultados 2017, 2018 y 2019.....	82
6.6.	Análisis comparativo horizontal del estado de flujo de efectivo 2017, 2018 y 2019 .....	83
CONCLUSIONES .....		86
RECOMENDACIONES .....		88
REFERENCIA.....		89
ANEXOS.....		91

### INDICE DE TABLAS

Tabla 1:	Definición de Variable Dependiente.....	5
Tabla 2:	Definición de Variables Independientes .....	5
Tabla 3:	Cronograma de Actividades.....	6
Tabla 4:	Ventas Anuales 2017-2018.....	30

Tabla 5: Compras Anuales 2017 - 2018 .....	32
Tabla 6: Compras de mercaderías VS Costo de Ventas 2017 .....	34
Tabla 7: Compras y Ventas 2018.....	35
Tabla 8: Ratios de Liquidez 2017 .....	41
Tabla 9: Ratios de Gestión 2017.....	41
Tabla 10: Ratios de Rentabilidad 2017 .....	42
Tabla 11: Ratios de Liquidez 2018.....	48
Tabla 12: Ratios de Gestión 2018.....	48
Tabla 13: Ratios de Rentabilidad 2018 .....	49
Tabla 14: Pronostico estacional.....	55
Tabla 15: Aplicación pronostico estacional .....	56
Tabla 16: Pronostico estacional año 2019.....	58
Tabla 17: Ventas y Costo de Ventas 2019 .....	60
Tabla 18: Días de Reemplazo de Mercaderías.....	61
Tabla 19: Stock de Seguridad Mensual.....	61
Tabla 20: Costo de Ventas y Presupuesto de Compras 2019 .....	62
Tabla 21: Compras de Mercaderías 2019.....	63
Tabla 22: Modo de pago Mercaderías 2019 .....	64
Tabla 23: Servicios Básicos 2019.....	64
Tabla 24: Servicios Móviles 2019 .....	65
Tabla 25: Arrendamiento de Local 2019.....	65
Tabla 26: Gastos Varios 2019.....	65
Tabla 27: Gastos de Representación 2019 .....	65
Tabla 28: Otros Gastos 2019.....	66
Tabla 29: Servicios de Contabilidad 2019 .....	66
Tabla 30: EPPS Trabajadores 2019 .....	66
Tabla 31: Combustible Camión 2019.....	66
Tabla 32: Mantenimiento Camión 2019.....	67
Tabla 33: Gastos Recreacionales 2019 .....	67
Tabla 34: Depreciación Camión 2019.....	68
Tabla 35: Remuneraciones Trabajadores 2019 .....	68
Tabla 36: Ventas Pronosticadas 2019.....	70
Tabla 37: Modo de Cobranza de las ventas 2019.....	71
Tabla 38: Resumen Porcentual de Estados de Situación Financiera 2017,2018 y 2019 .....	78
Tabla 39: Registro de Compras enero 2017 .....	91

Tabla 40: Registro de Compras febrero 2017.....	92
Tabla 41: Registro de Compras marzo 2017.....	94
Tabla 42: Registro de Compras abril 2017.....	96
Tabla 43: Registro de Compras mayo 2017.....	97
Tabla 44: Registro de Compras junio 2017.....	98
Tabla 45: Registro de Compras julio 2017.....	99
Tabla 46: Registro de Compras agosto 2017.....	101
Tabla 47: Registro de Compras setiembre 2017.....	102
Tabla 48: Registro de Compras octubre 2017.....	104
Tabla 49: Registro de Compras noviembre 2017.....	105
Tabla 50: Registro de Compras diciembre 2017.....	106
Tabla 51: Registro de Ventas enero 2017.....	108
Tabla 52: Registro de Ventas febrero 2017.....	110
Tabla 53: Registro de Ventas marzo 2017.....	113
Tabla 54: Registro de Ventas abril 2017.....	115
Tabla 55: Registro de Ventas mayo 2017.....	118
Tabla 56: Registro de Ventas junio 2017.....	120
Tabla 57: Registro de Ventas julio 2017.....	122
Tabla 58: Registro de Ventas agosto 2017.....	126
Tabla 59: Registro de Ventas setiembre 2017.....	129
Tabla 60: Registro de Ventas octubre 2017.....	131
Tabla 61: Registro de Ventas noviembre 2017.....	133
Tabla 62: Registro de Ventas diciembre 2017.....	135
Tabla 63: Registro de Compras enero 2018.....	137
Tabla 64: Registro de Compras febrero 2018.....	139
Tabla 65: Registro de Compras marzo 2018.....	141
Tabla 66: Registro de Compras abril 2018.....	142
Tabla 67: Registro de Compras mayo 2018.....	143
Tabla 68: Registro de Compras junio 2018.....	144
Tabla 69: Registro de Compras julio 2018.....	146
Tabla 70: Registro de Compras agosto 2018.....	148
Tabla 71: Registro de Compras setiembre 2018.....	150
Tabla 72: Registro de Compras octubre 2018.....	152
Tabla 73: Registro de Compras noviembre 2018.....	153
Tabla 74: Registro de Compras diciembre 2018.....	154

Tabla 75: Registro de Ventas enero 2018 .....	155
Tabla 76: Registro de Ventas febrero 2018.....	158
Tabla 77: Registro de Ventas marzo 2018 .....	161
Tabla 78: Registro de Ventas abril 2018.....	163
Tabla 79: Registro de Ventas mayo 2018 .....	166
Tabla 80: Registro de Ventas junio 2018 .....	169
Tabla 81: Registro de Ventas julio 2018.....	172
Tabla 82: Registro de Ventas agosto 2018.....	175
Tabla 83: Registro de Ventas setiembre 2018 .....	178
Tabla 84: Registro de Ventas octubre 2018 .....	182
Tabla 85: Registro de Ventas noviembre 2018.....	184
Tabla 86: Registro de Ventas diciembre 2018.....	187

### INDICE DE IMÁGENES

Imagen 1: Administración Financiera .....	8
Imagen 2. Actividades Financieras .....	9
Imagen 3: Ciclo Operativo de una empresa.....	14
Imagen 4: Estado de Situación Financiera 2017.....	36
Imagen 5: Estado de Resultados 2017.....	37
Imagen 6: Estado de Flujo de Efectivo 2017 .....	38
Imagen 7: Estado de Situación Financiera 2018.....	43
Imagen 8: Estado de Resultados 2018.....	44
Imagen 9: Estado de Flujo de Efectivo 2018 .....	45
Imagen 10: Análisis Comparativo de Estado de Situación Financiera 2017 y 2018.....	50
Imagen 11: Análisis Comparativo de Estado de Resultado 2017 y 2018 .....	53
Imagen 12: Resumen de Gastos de Administración y Ventas 2019 .....	68
Imagen 13: Estado de Flujo de Efectivo 2019 .....	72
Imagen 14: Estado de Situación Financiera 2019.....	75
Imagen 15: Estado de Resultados 2019.....	76
Imagen 16: EEFF 2017,2018 y 2019 comparativo variación vertical.....	77
Imagen 17: EEFF 2017,2018 y 2019 comparativo variación horizontal.....	79
Imagen 18: Estado de Resultados 2017,2018 y 2019 comparativo variación vertical .....	81
Imagen 19: Estado de Resultados 2017,2018 y 2019 comparativo variación horizontal .....	82

Imagen 20: Estado de Flujo de Efectivo 2017,2018 y 2019 variación horizontal..... 84

### INDICE DE GRÁFICAS

Gráfica 1: Ventas anuales 2017 - 2018..... 31  
Gráfica 2: Variación ventas 2017 - 2018 ..... 31  
Gráfica 3: Compras Anuales 2017 - 2018..... 33  
Gráfica 4: Compras y Costo de ventas de mercaderías 2017 ..... 34  
Gráfica 5: Compras y ventas de mercaderías 2018..... 36  
Gráfica 6: Tendencia de Saldos mensuales 2017 ..... 40  
Gráfica 7: Saldos mensuales 2018..... 47  
Gráfica 8: Ventas 2017 y 2018..... 57  
Gráfica 9: Ventas 2017, 2018, 2019..... 58  
Gráfica 10: Saldos mensuales 2019..... 74

### INDICE DE ESQUEMAS

Esquema 1: Método Análisis Financiero ..... 10  
Esquema 2: Organigrama Empresa Comercial ..... 29

## CAPÍTULO I

### 1. PLANTEAMIENTO DE PROBLEMA

#### 1.1. Problema

##### 1.1.1. Identificación del problema

En la actualidad la gran mayoría de empresas buscan consolidarse dentro de un mercado competente, para lo que se necesita conseguir mayores ventas y mayor liquidez.

La finalidad de las empresas (distribuidores mayoristas) es lograr un incremento de su valor y posicionamiento en el mercado ante sus competidores, pero al haber una ausencia de la planificación de sus compras y el uso de métodos para el pronóstico de ventas dichas empresas rivalizan con un problema interno que denominaremos como “La falta de liquidez” la cual es vital para darle un destino en futuras inversiones.

##### 1.1.2. Descripción del problema

La empresa Rosa Distribuciones es una de las empresas comerciales líder en el mercado de la provincia de Cusco, que realiza ventas al por mayor en el rubro de artículos de dormitorio específicamente en colchones, el problema con el que se encuentra frecuentemente es con la falta de liquidez, ya que el comercio de colchones es generalmente de venta diaria, pero si optamos por ver dónde se generan mayores movimientos son en temporadas. El problema es que la empresa no cuenta con una planificación de compras ya que al ver un exceso de valorización llega a ver una falta de liquidez y no poder cumplir con las obligaciones financieras con los proveedores.

### **1.1.3. Problema Principal**

¿Cómo es la repercusión de un modelo de planificación de compras basado en el pronóstico de ventas para optimizar la liquidez de una empresa del sector comercial, período 2017-2019?

### **1.1.4. Problemas Secundarios**

¿Cómo es un modelo de planificación de compras basado en el pronóstico de ventas para una empresa comercial?

¿Cómo es la liquidez en una empresa comercial?

¿Cómo es la liquidez en una empresa comercial después de la implementación del modelo propuesto?

### **1.1.5. Justificación de la investigación**

El elaborar un modelo pronósticos de ventas y presupuesto de compras para la empresa Rosa Distribuciones permite hacer un análisis detallado del desempeño en ventas y compras de la empresa la cual mediante el uso de este modelo nos facilitara diagnosticar problemas que pueden no ser visibles muchas veces en cifras contables, pero ante un buen diagnóstico resulta una mejora en el proceso de toma de decisiones.

Este modelo permitirá mediante sus herramientas obtener un panorama real y específico de la empresa, comprendiendo lo provechoso de su uso ya sea en cualquier momento y cualquiera que sea la situación en la que se encuentra una empresa, para que esta pueda obtener datos reales sobre la liquidez que genera y pueda generar a futuro por las ventas ya sean al crédito o al contado.

El interés de elaborar la presente tesis es que mediante este modelo se hará análisis de los pronósticos de ventas y presupuesto de compras, de tal manera que se contará con información real y confiable para la toma de decisiones.

### **1.1.6. Limitaciones de investigación**

- Se toma solo para la mejora de obtención de liquidez para el año 2019 como resultado.
- El análisis se toma en cuenta con la data de los estados financieros de los años 2017 y 2018 incluyendo las ratios otorgados por la empresa comercial.
- Se toma en cuenta el registro de compras y ventas de los años 2017 y 2018 otorgado por la empresa comercial.

### **1.2. Objetivos de la investigación**

#### **1.2.1 Objetivo General**

Determinar la repercusión de un modelo de planificación de compras basado en el pronóstico de ventas para optimizar la liquidez de una empresa del sector comercial período 2017-2019.

#### **1.2.2 Objetivos Específicos**

- ✓ Determinar el modelo de planificación de compras basado en el pronóstico de ventas para una empresa comercial.
- ✓ Determinar la liquidez en una empresa comercial.
- ✓ Establecer la liquidez para una empresa comercial después de la implementación del modelo propuesto.

### **1.3. Tipo de investigación**

En el punto de vista metodológico, este trabajo es de investigación descriptiva desarrollada dentro de un enfoque cuantitativo y aplicativo, debido a que se aplicara las técnicas de

pronósticos para solucionar el problema planteado de forma inmediata. Así mismo es correlacional porque mide el grado de relación existente en las variables en el presente estudio.

#### **1.4. Hipótesis**

Dado que la gestión financiera es importante para el desarrollo empresarial, es probable que

**La implementación de un modelo de planificación de compras basado en el pronóstico de ventas permita optimizar la liquidez de la empresa comercial, período 2017-2019.**



## 1.5. Sistemas de variables

Tabla 1: Definición de Variable Dependiente

Variable dependiente	Definición conceptual	Definición Operativa	Indicador	Unidad de Medida
Liquidez	La liquidez es la facultad que posee una entidad de obtener dinero en efectivo para poder afrontar las acreencias a corto plazo.	Es el total de cobranzas a clientes menos los pagos ejercidos a proveedores durante un ejercicio.	Cantidad de dinero en efectivo	S/

Fuente: Elaboración propia

Tabla 2: Definición de Variables Independientes

Variable independiente	Definición conceptual	Definición Operativa	Indicador	Unidad de Medida
Pronósticos de ventas	Es una estimación de ventas de un bien o servicio para un periodo futuro	El pronóstico futuro estacional es el cálculo de la ventas anteriores por el índice estacional	Total de ventas esperadas	S/
Presupuesto de compras	Es el informe que contiene la cantidad de mercaderías en inventario que una empresa debe comprar en el periodo presupuestario	Es el inventario final deseado más el costo de los bienes vendidos, menos el valor del inventario inicial	Total de compras presupuestada	S/

Fuente: Elaboración propia

## 1.6. Planteamiento operacional

1.- Técnica e instrumentos

Uso de la observación e instrumentos como la ficha de observación

2.- Ámbito geográfico

La presente investigación se realiza en la provincia de Cusco.

3.- Población o muestra

Se tomará el caso de empresa Rosa Distribuciones EIRL

4.- Estrategias

4.1.- Recursos

4.1.1.- Humanos

Investigador: Darwin Aranya Rosa Asesor:

4.1.2.- Financieros

La tesis es autofinanciada

5.- Cronograma

Tabla 3: Cronograma de Actividades

Actividades	Meses	1				2				3			
	Semana s	1	2	3	4	1	2	3	4	1	2	3	4
		Recolección de datos	■	■	■	■							
Procesamiento					■	■							
Análisis							■	■	■	■			
Informe final												■	■

Fuente: Elaboración propia

## CAPITULO II

### 2. MARCO TEORICO

#### 2.1. Antecedentes de la investigación

Santos (2015) en su tesis llamada “Propuesta de planificación y control de la producción para mejorar la productividad en la fábrica de colchones DINOR E.I.R.L.”.

Esta tesis propone planificar y controlar la producción mediante herramientas que permitan atender la demanda y así también introducirse a nuevos mercados. Para su desarrollo se realizó un diagnóstico de la empresa y mediante la planificación agregada con el sistema MRP nos permita exactamente obtener los recursos para planificar las compras del año, con ello disminuir las pérdidas y realizar un costo beneficio. En conclusión, los objetivos permiten hacer de la empresa competitiva frente a marcas posicionadas, por lo que es la importancia de una correcta planificación y control para el cumplimiento de la demanda nos solo en cantidades sino en calidad y oportunidad de competencia frente al mercado.

Ardilla y Salinas (2018) en su tesis llamada “Planeación financiera de la empresa INDUSTRIAS TIZZA GHOTS LTDA”.

El objetivo de la tesis fue proponer la aplicación de una planeación financiera para la empresa en mención con el apoyo de diferentes herramientas de Excel la cual ayudara en el desempeño operativo.

La conclusión fue que con el análisis de los EEFF y ratios de gestión dieron una base la innovación de procesos y de esa forma lograr un mejor crecimiento a mediano plazo, para ello se necesitan profesionales aptos en las áreas de RRHH, finanzas y contabilidad que puedan detectar a tiempo alguna debilidad en los movimientos financieros y proceder a incrementar acciones ágiles y estratégicas.

Martínez (2016) en su tesis llamada “Modelo de gestión financiera basado en la optimización de las necesidades operativas de fondos: el caso de las empresas farmacéuticas en España”.

El objetivo de su tesis fue construir e implementar un modelo que facilite a la empresa otras alternativas de obtención de liquidez y darle valor a la empresa.

La conclusión fue que se minimizó el volumen de los activos fijos ya que la comparativa entre los activos no corrientes y activos corrientes no era razonable de modo que para ampliar la capacidad de efectivo se tenía que recurrir a inversiones de terceros que no dan valor a la empresa a mediano o largo plazo.

## **2.2. Bases teóricas**

### **2.2.1. Administración financiera**

La administración financiera es la actividad de asignar los recursos económicos de una empresa sea pública o privada con la finalidad de tener un balance entre los ingresos y egresos del efectivo ya que el administrador de una empresa debe tener un planeamiento financiero del ejercicio lo que quiere decir que debe planificar los ingresos por las cobranzas clientes y el cumplimiento de los pagos con los proveedores (Gitman, 2003).

Van Horne y Wachowicz (2010) afirma: “La mayoría de las decisiones financieras, tanto personales como de negocios consideran el valor dinero en tiempo” (p.42).

Imagen 1: Administración Financiera



**Fuente:** Elaboración propia

### 2.2.1.1. Principales funciones

Estas funciones se refieren a las actividades que son necesarias en el área y personas que las desarrollan, aunque estas varían de acuerdo a las características de los diferentes tipos de empresas. Las funciones están relacionadas de mantener la liquidez inmediata de una empresa para cubrir las obligaciones con terceros, “sin embargo, a partir de los años sesenta, los administradores financieros dejan de ver su función como la de obtener recursos y la consideran como algo mucho más amplio” (Crespo et al., 2004).

Algunas actividades esenciales que se desarrollan son las que tenemos a continuación:

1. Planeación de efectivo y pronósticos
2. Decisiones financieras y programación de inversiones de mayor importancia.
3. Coordinación del control del efectivo
4. Analizar los mercados financieros

*Se entiende por “liquidez” al dinero que posee una empresa o también se podría describir como la facilidad de que un activo de la empresa llegue a transformarse en dinero en efectivo con facilidad sin alterar su valor.*

Imagen 2. Actividades Financieras

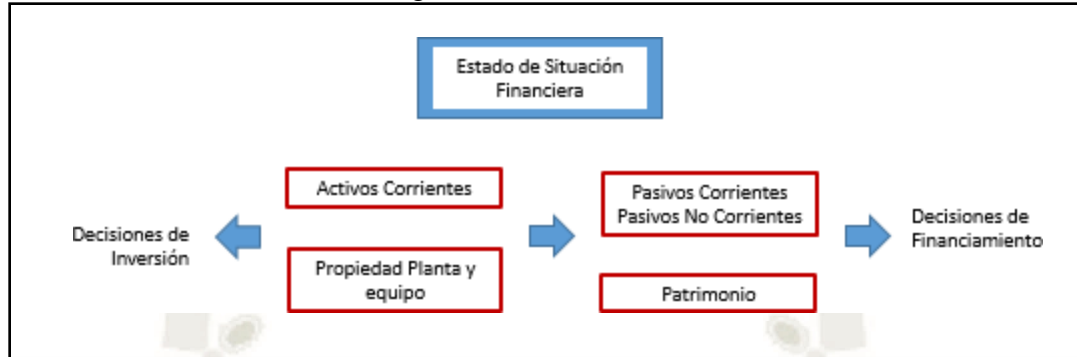

**Fuente:** Elaboración propia

### 2.2.1.2. Análisis financiero

Se entiende como un conjunto de procedimientos en la transformación de variables y datos sobre aspectos contables, económicos y financieros en información procesada. Con el objetivo de proporcionar indicadores de riesgo y rendimiento, cabe mencionar que la información del análisis deber ser entregada de forma oportuna a los encargados de la empresa para la toma de decisiones.

*Se entiende por “indicadores “a las herramientas que son necesarias para analizar la capacidad que tiene la empresa de generar liquidez u otros datos como el rendimiento, endeudamiento, etc.*

De esta forma Lavalle (2014) dice que “El análisis financiero nos ayuda a estudiar todos y cada uno de los resultados de la empresa separada en sus partes para después poder generar un diagnóstico integral del desempeño financiero de la misma” (p. 3).

Es de importancia el análisis financiero de una empresa ya que le permite identificar sus aspectos económicos y financieros mostrando así las condiciones en las que ejerce sus actividades, es decir da un enfoque claro sobre la salud financiera de la empresa.

Esquema 1: Método Análisis Financiero

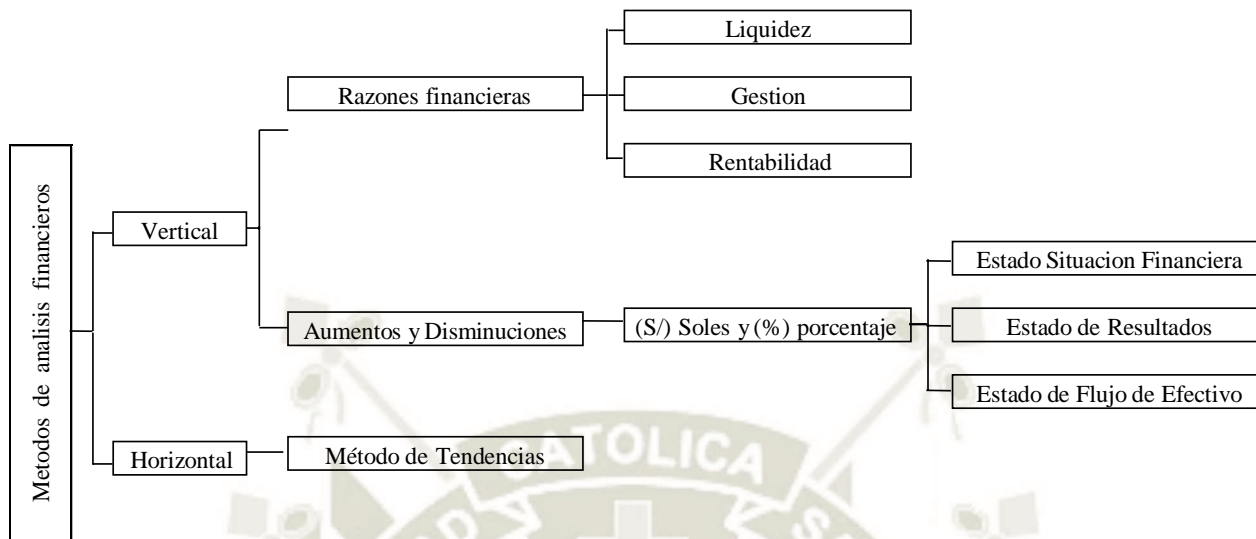

**Fuente:** Elaboración propia

### 2.2.1.3. Planeación financiera

La planeación financiera es la forma de pensar sistemáticamente en el futuro de la empresa, previniendo los posibles problemas antes de que se presenten.

“La planeación financiera establece la manera de cómo se lograrán las metas; además, representa la base de toda la actividad económica de la empresa. Asimismo, pretende la previsión de las necesidades futuras de modo que las presentes puedan ser satisfechas” (Morales, 2014).

Se debe de sacar el mejor provecho de una planeación financiera y trabajar con los recursos disponibles de la empresa es así que Morales (2014) dice que “La planeación financiera requiere de actividades como el análisis de los flujos financieros de una compañía, hacer proyecciones de las diversas decisiones de inversión, financiamiento y dividendos, así como balancear los efectos de distintas alternativas”.

### 2.2.2. Administración del efectivo

La administración del efectivo busca mediante el uso de técnicas y manejo de datos controlar los activos líquidos de una entidad de esa forma se mantiene las cantidades justas evitando la falta de

liquidez y a la vez estos no se conviertan en recursos ociosos ya que si la empresa llega a tener una buena liquidez es bueno aplicar o proyectar para una inversión que genere rentabilidad.

Es así que “la meta del administrador financiero consiste en minimizar la cantidad de efectivo que la empresa debe mantener para permitir la realización de sus actividades normales de negocios” (Alvarado, 1999).

De esa forma el administrador financiero debe de aprovechar los descuentos comerciales estos generalmente son otorgados a las empresas por distintos motivos, por ejemplo: descuentos por compras al contado, descuentos por pronto pago, descuentos por bonos de mercaderías, es así que administrador financiero debe de estar al tanto de dichos descuentos ya que serán de gran utilidad para destinar de mejor manera el efectivo de la empresa.

Por otro lado, también debemos mencionar que es de suma importancia mantener un efectivo de reserva para necesidades imprevistas de efectivo, ya que si damos un vistazo a las grandes compañías internacionales estas tienen algo en común que es tener disponibilidad inmediata del efectivo para realizar inversiones importantes, de esa manera aprovechan las oportunidades de inversión que generalmente se presentan en los momentos más inesperados.

Un gran ejemplo de una estrategia de inversión fue cuando Facebook compro a Instagram en el año 2012 por \$1000 millones de dólares como se sabe dicha inversión fue estratégica para que Facebook amplié su mercado en las redes sociales, pero al enfocarnos en el efectivo que tuvo Facebook para ejecutar dicha compra nos da a entender que hay una gran administración del efectivo ya que para realizar una compra de tal envergadura los bancos no suelen prestar tales cantidades y si lo hicieran los intereses serian abismales.

Es importante tener buenos profesionales a cargo del manejo financiero de las diferentes organizaciones para que estas mismas manejen con eficiencia y eficacia los recursos que se

posea, además mediante uso de técnicas y procesos se debe plantear el desarrollo de tres fases secuenciales como son la planificación, ejecución y análisis de los resultados que obtenga, los resultados oportunos ayudaran en gran medida para la toma de decisiones y así proyectar nuevas inversiones o estrategias de mercado.

### **2.2.2.1. Ciclo de conversión del efectivo**

El ciclo de conversión de efectivo es el camino que toma el dinero hasta su retorno y esto es medido en periodos de tiempo, mientras se tenga un ciclo de efectivo más rápido será mejor para empresa ya que podrá aprovechar de mejor manera el retorno de este caso contrario tendría que recurrir a préstamos de terceros.

Es así que, “el ciclo de conversión de efectivo (CCE) se mide en días. Amanera de conclusión, se puede afirmar que a mayor ciclo de conversión de efectivo (CCE), la empresa va a requerir un mayor nivel de financiamiento” (Arroyo y Vásquez, 2020).

De tal manera el cálculo para el ciclo de conversión de efectivo se determina de la siguiente manera:

$$\text{CCE: DPI} + \text{DPC} - \text{DPP}$$

Las iniciales tienes los siguientes significados:

CCE: Ciclo de Conversión de Efectivo

DPI: Días Promedio de Inventario

DPC: Días Promedio de Cobro

DPP: Días Promedio de Pago

Los Días Promedio de Inventario refieren a los días que los productos del inventario se demoran en venderse. Se calcula a través de la fórmula:

$$(\text{Inventarios} / \text{Costo de Venta Total}) \times 360$$

Los Días Promedio de Cobro tratan del tiempo que las cuentas por cobrar se demoran en cobrarse, es decir en convertirse en efectivo. Se calcula a través de:

$$(\text{Cuentas por Cobrar} / \text{Ventas Totales a Crédito}) \times 360$$

Los Días Promedio de Pago es el tiempo que la empresa se demora en cancelar sus obligaciones con los proveedores. Se utiliza la siguiente fórmula:

$$(\text{Cuentas por Pagar} / \text{Costo de Ventas a Crédito}) \times 360$$

### **2.2.2.1.1 Ciclo operativo**

Se entiende como el tiempo necesario para adquirir o elaborar el producto o servicio, venderlo para luego esperar el retorno del efectivo esta duración del ciclo operativo es un factor importante en la determinación de las necesidades de los activos circulantes de una empresa de esta manera, Van Horne James. y Wachowicz John. (2002) dicen que “el ciclo operativo de las empresas es el periodo a partir del compromiso del efectivo, para realizar compras, hasta la recuperación de las cuentas por cobrar derivadas de la venta de bienes o servicios”.

Una empresa con un ciclo operativo corto puede trabajar en forma eficiente con una cantidad relativamente pequeña de activos corrientes, es decir la empresa tiene una liquidez, puede fabricar o adquirir un producto, venderlo y recaudar efectivo por él, todo en un periodo hasta cierto grado corto, pero para llegar a ese punto se debe de tener un buen planteamiento de los ingresos y egresos futuros de efectivo. Por otro lado, un ciclo operativo extenso da una advertencia de que las cuentas por cobrar o inventarios o ambos están siendo excesivos, y reflejarse de forma negativa en la verdadera liquidez da la empresa.

Imagen 3: Ciclo Operativo de una empresa



Fuente: Elaboración propia

### 2.2.2.2. Flujo de Caja

Es de saber que el flujo de caja es el ejercicio de la entrada y salida de efectivo esto se puede dar en un periodo ya sea mensual o anual dependiendo de las necesidades de la empresa, por tanto, sirve como un indicador de liquidez de la empresa, es decir de su capacidad de generar efectivo. Es así que en la NIC 7 comúnmente llamado estado de flujo de efectivo se dan parámetros para el análisis e interpretación de los ingresos y salida de efectivo tanto como una mejor lectura, Al ver estos conceptos Pindado (2001) dice que “la empresa debe de analizar el proceso de creación para ver cómo actuar para que el cliente al crear el flujo, lo haga en las condiciones deseadas por la empresa”.

En el flujo de cada se deberá de evaluar la capacidad de generar flujos de efectivos positivos, la capacidad de poder cumplir con sus obligaciones financieras, así como analizar su capacidad de poder obtener créditos, en la obtención de créditos cabe destacar que la empresa debe de tener un buen historial crediticio.

### 2.2.2.3. Flujo de Caja Proyectado

En el flujo de caja proyectado nos ayudara como herramienta para estimar los ingresos y salidas de dinero en un determinado periodo generalmente en las empresas se realizan a periodos de 6 o 12 meses, esto ayudara en gran medida para la toma de decisiones en el área financiera.

Siempre es bueno tener una lectura clara sobre los movimientos monetarios de una empresa ya que es el elemento más rotativo y vital.

### 2.2.3. Indicadores financieros

“Sirven para determinar la magnitud y dirección de los cambios sufridos en la empresa durante un periodo de tiempo. Fundamentalmente los ratios están divididos en 4 grandes grupos” (Aching, 2006, p.15).

#### 2.2.3.1. Indicadores de Liquidez

##### 2.2.3.1.1. Liquidez corriente

Se entiende que una empresa liquida es la que puede cumplir con sus obligaciones a corto plazo es decir con deudas menores a 12 meses de esa manera, Aching (2006) dice que “evalúan la capacidad de la empresa para atender sus compromisos de corto plazo” (p. 15).

El ratio de liquidez corriente solo se tomara en cuenta para el cálculo el activo corriente y el pasivo corriente aplicando la siguiente formula:

$$\frac{\text{Activo Corriente}}{\text{Pasivo Corriente}}$$

Por ejemplo, si el resultado daría 1.80, esto nos daría a entender que la empresa tiene 1.80 soles por cada sol de deuda, a grandes rasgos se vería que la empresa tiene capacidad de pago, pero no hay que olvidar que es una visión no muy al detalle ya que en el activo corriente tenemos incluidos las cuentas por cobrar e inventarios que hacen peso positivo para este calculo

### 2.2.3.1.2. Liquidez prueba acida

Esta razón financiera tiene un grado más ajustado es decir que dentro del activo corriente no se tiene en cuenta el inventario de productos, ya que este es el activo con menor liquidez disponible donde Gitman & Chad (2012) afirma que “el nivel de la razón rápida que una empresa debe esforzarse por alcanzar depende en gran medida del sector en la cual opera”.

Es un indicador más preciso ya que en dicho calculo no se toma en cuenta los inventarios con la que cuenta una determinada entidad, de este modo su resultado es más preciso sobre la capacidad de pago casi inmediato que tiene una empresa. Es decir, se toma en cuenta solo el dinero que posee la empresa más las cuentas por cobrar que esta tenga.

Se calcula entre la diferencia del activo corriente y el inventario después se divide estas diferencias con el pasivo corriente como se muestra a continuación:

$$\text{Prueba ácida} = \frac{\text{Activo corriente} - \text{inventarios}}{\text{pasivo corriente}} = \text{veces}$$

Si el caso del resultado de operación fuera 0.77, su interpretación sería, la empresa dispone solo de 0.77 soles para pagar cada sol de deuda corriente. No es la mejor condición para la empresa.

### 2.2.3.1.3. Liquidez súper acida

La prueba súper acida o también llamada prueba defensiva es la capacidad inmediata de pago ya que el cálculo se basa entre en dinero que posee la empresa en la cuenta caja bancos contra las deudas con proveedores corrientes, de esta forma se tiene un análisis más exacto sobre la capacidad de pago.

Para mayor detalle Aching (2006) dice que “considera únicamente los activos mantenidos en caja bancos y los valores negociables descartando la influencia de la variable tiempo y la incertidumbre de los precios de las demás cuentas de activo corriente” (p. 17).

Tenemos la siguiente fórmula:

$$\text{Liquidez super ácida} = \frac{\text{Efectivo y equivalentes de efectivo}}{\text{Pasivo Corriente}}$$

Si del resultado de la operación se tendría 0.13 su interpretación sería: midiendo el ratio solo con el activo más líquido la empresa no está en condiciones de asumir sus deudas de corto plazo, por cuanto solo dispone de 0.13 soles por cada nuevo sol de deuda.

#### **2.2.3.1.4. Capital de trabajo**

Se entiende como capital de trabajo entre la relación de los Activos Corrientes y los Pasivos Corrientes, no es una razón definida en términos de un conjunto de cuentas dividido por otro. El Capital de Trabajo, es lo que le queda a la empresa después de cancelar sus acreencias inmediatas, es la diferencia entre los Activos Corrientes menos Pasivos Corrientes; el dinero del que dispone la empresa para poder operar diariamente, su fórmula es:

$$\text{Capital de trabajo} = A. \text{Corriente} - P. \text{Corriente} = UM(\text{unidad monetaria})$$

#### **2.2.3.2. Indicadores de Gestión**

El ciclo de conversión de efectivo en siglas (CCE) nos informa cuántos días se tarda una empresa en transformar sus compras de inventario hasta su retorno en efectivo. La empresa adquiere inventario de un proveedor, una vez que llegue almacena dicho inventario, lo vende a un cliente generalmente de forma anticipada, liquida las deudas a sus proveedores, se factura para luego finalmente cobrar, después de eso se obtiene el pago y entra el efectivo a la empresa.

Es así que “el CCE es el número de días que transcurren desde que pagamos a los proveedores por la materia prima necesaria para producir inventario hasta que se cobra a los clientes por el producto vendido” (Briseño, 2006).

Para llegar a culminar con el resultado se pasa por 3 etapas:

- Compra de inventario, transporte y almacenamiento
- Pago de cuentas a los proveedores

- Ventas, la cobranza y recaudación de las cuentas por cobrar

**Formula:**

$$CCE = PCI - PCP + PCC$$

Veamos un poco más en detalle cada etapa.

**PCI:** Período de conversión de inventario. Este es el período promedio (en días) mediante el cual la empresa convierte su inventario en ventas. Cuanto más pequeño sea este número será mucho mejor.

**PCP:** Período en el que se liquidan las cuentas por pagar. Este es el número de días que se tarda en cancelar sus cuentas por pagar. Cuanto mayor sea este número en días, mayor es el tiempo durante el que se puede conservar el efectivo; de modo que a mayores días será mejor.

**PCC:** Período de cobro de las cuentas por cobrar. Corresponde al número de días que necesitará la empresa para recaudar el dinero por las ventas de ese inventario es así que cuanto más bajo sea este número de días será de mejor ayuda.

### 2.2.3.3. Indicadores de Rentabilidad

Los indicadores de rentabilidad sirven para medir la eficiencia en la administración de una determinada empresa para manejar los costos y gastos para luego convertir las ventas en utilidades.

Es así que “el índice de rentabilidad (IR), o razón costo-beneficio, de un proyecto es la relación entre el valor presente de los flujos futuros de efectivo y gasto inicial” (Van Horne James. y Wachowicz John, 2002).

De esa manera para entender mejor la rentabilidad de utilidad neto, rotación de activos y multiplicador del capital se dice que “la rentabilidad de un negocio depende de la eficiencia operativa (margen neto), de la eficiencia de inversión (rotación de activos) y de la eficiencia financiera (grado de endeudamiento)” (Jiménez, 2015).

#### 2.2.3.3.1. Margen de utilidad neto

Se entiende como el porcentaje de ganancia que se obtiene en promedio por las ventas realizadas dentro de un periodo. Se calcula dividiendo el beneficio neto (utilidad neta) entre las ventas.

Aching (2006) dice que “Relaciona la utilidad líquida con el nivel de las ventas netas. Mide el porcentaje de cada UM de ventas que queda después de que todos los gastos, incluyendo los impuestos, han sido deducidos”.

$$\text{Margen de utilidad neta} = \frac{\text{Utilidad Neta}}{\text{Ventas}}$$

#### 2.2.3.3.2. Rotación de activos

Se da como el número de veces dentro de un periodo que rotaron los activos para llegar a conseguir ingresos para mayor detalle también podríamos decir que es la cantidad de soles que se recibieron por las ventas por cada sol invertido en los activos mientras más alto sea el indicador eso indica que la empresa va por buen rumbo

$$\text{Rotación de activos} = \frac{\text{Ventas}}{\text{Activos}}$$

#### 2.2.3.3.3. Multiplicador del Capital

Básicamente es el apalancamiento financiero que tiene una determinada empresa. Se interpreta como la cantidad de soles en activos que se adquirieron por cada unidad monetaria que fue aportada por los accionistas. Si el ratio es igual a 1 significa que empresa solo se ha financiado con recursos de esta misma pero si vemos que es mayor a 1 eso nos a entender que hay deudas con terceros ya sea proveedores o entidades financieras

$$\text{Multiplicador de Capital} = \frac{\text{Activos}}{\text{Patrimonios}}$$

#### 2.2.3.3.4. ROA

Retorno sobre activos (Return on Assets) mide el beneficio que llega a generar la inversión en el total de activos totales de una determinada empresa (beneficios/activos totales). Esto nos da una visión a gran escala sobre la rentabilidad que esta es capaz de obtener de sus activos.

$$ROA = \frac{\text{Beneficio neto}}{\text{Activos totales}}$$

Tenemos que “la rentabilidad del activo permite mostrar la eficiencia en el uso de los activos de una empresa, relacionando las utilidades con el monto de los activos” (Jiménez, 2015).

El ROA nos da una idea de lo efectiva que en una empresa para convertir el dinero que invierte en ingresos netos. Obviamente cuanto mayor sea el ROA mejor, porque la empresa estará ganando más dinero con menos inversión.

#### **2.2.3.3.5. ROE**

En siglas (Return on Equity) es la razón que mide la rentabilidad que genera una determinada empresa sobre sus propios fondos, siendo los fondos propios el capital de la empresa más las reservas más el beneficio neto.

$$ROE = \frac{\text{Beneficio neto}}{\text{Fondos propios}}$$

“El principal índice de rentabilidad relaciona las utilidades del ejercicio con el patrimonio de la empresa” (Jiménez, 2015).

El ROE nos muestra que una empresa es más eficaz transformando el efectivo de la empresa en mayores beneficios y crecimiento para la empresa como también para los inversores. Cuanto mayor sea el rendimiento del capital, más eficientes llegan a ser las operaciones de la empresa que hagan uso de esos fondos.

#### **2.2.3.4. Índice de Solvencia**

“Índice de solvencia o razón del circulante es uno de los índices financieros que se utilizan con mayor frecuencia, mide la capacidad de la empresa para cubrir sus obligaciones a corto plazo” (Calderón et al., 2011), su fórmula es

$$\text{Índice de Solvencia} = \frac{\text{Activo Circulante}}{\text{Pasivo Circulante}}$$

#### **2.2.4. Pronósticos de ventas**

Mercado (2004) dice que: “El pronóstico tiene mucha importancia dentro de la Administración de Ventas, en virtud de ser elemento básico de planeación para la toma de decisiones de un Gerente de Ventas”.

*Se entiende por “pronósticos” a las estimaciones o predicciones en el futuro de los comportamientos de diferentes gestiones de una entidad, mayormente se aplican pronósticos para las ventas*

Es importante que todas las áreas de la empresa estén enfocadas a mantener una dirección estratégica en base a su planeamiento en la producción, ventas y ganancias mediante el respectivo planeamiento en sus operaciones con el uso de estrategias como el pronóstico.

#### **2.2.4.1. Objetivos del pronóstico**

“Al pronóstico de ventas se le define como un cálculo estimado de ventas para un periodo determinado, con el fin de preparar un plan de comercialización” (Mercado, 2004).

Podemos considerar como objetivos del pronóstico de ventas lo siguiente:

- Se debe de fijar los objetivos de ventas.
- Se debe de hacer un presupuesto de ventas.
- Realizar un presupuesto para todas las áreas que integra la empresa.
- Gestionar de manera oportuna el área de ventas.

“Un buen pronóstico es de importancia crucial para todos los aspectos del negocio: el pronóstico es la única estimación de la demanda *hasta que se conoce la demanda real*. Por lo tanto, impulsan las decisiones en muchas áreas” (Heizer y Render, 2004).

#### **2.2.4.2. Tipos de pronósticos:**

##### **2.2.4.2.1. Pronostico cualitativo**

Según Heizer y Render (2004) refiere que los pronósticos son de carácter subjetivo y se basan en juicios respecto a los factores causales, involucran encuestas de opinión y estimaciones intuitivas respecto a eventos futuros.

##### **2.2.4.2.2. Pronóstico Causal**

Según Gaither y Frazier (1996) “Tienen el valor de la variable causada por una correlación de alto valor por las variables dependientes por ello también son pronósticos cuantitativos. La demanda puede ser conocida como dependiente y cuando no está condicionada a otros productos como independiente”.

#### **I. Proceso constante**

##### **➤ Promedios simples**

“Un promedio simple se obtiene encontrando la media de todos los valores de la serie y usando después ésta media para pronosticar el periodo. Cuando el analista está más interesado en las observaciones más recientes, se emplea el promedio móvil”. (Heizer y Render, 2004).

##### **➤ Promedios móviles simples**

Según Heizer y Render (2004) dicen que “El método de promedios móviles usa un número de valores de datos históricos reales para generar un pronóstico. Los promedios móviles son útiles si podemos suponer que la demanda del mercado permanecerá relativamente estable en el tiempo” (p.109).

➤ **Promedio móvil ponderado**

“Las ponderaciones son la evaluación subjetiva del analista acerca de la importancia de los datos más recientes y los datos más antiguos al formular un pronóstico” (Masini y Vázquez, 2014).

➤ **Suavizamiento exponencial**

Heizer y Render (2004) dice que “El suavizamiento exponencial es un sofisticado método de pronóstico de promedios móviles ponderados cuya aplicación sigue siendo muy sencilla. Implica mantener muy pocos registros de datos históricos” (p. 110).

**II. Proceso con tendencia**

➤ **Método de los mínimos cuadrados:**

Los mínimos cuadrados según Moore (2005) indica que “Es un método que Legendre desarrollo, en el que los datos de 2 variables se ajustan a una recta. Galton quien convirtió la regresión en un método para comprender las relaciones entre variables”.

➤ **Regresión lineal simple**

Hanke y Wichern (2006) indican que “La asociación lineal implica una relación en línea recta, y se mostró cómo ajustar una línea recta a pares de observaciones en las dos variables mediante el método de mínimos cuadrados”.

➤ **Regresión exponencial**

Se llama así aquella gráfica cuyos datos tiene una correlación entre variable X y Y de una gráfica con forma parabólica.

**III. Proceso Estacional**

➤ **Variación estacional o cíclica**

Según Levin y Rubin (2004) nos dice que: “La variación cíclica es la componente de una serie de tiempo que tiende a oscilar arriba y abajo de la línea de tendencia secular en periodos mayores que un año”.

Cuando hay fluctuaciones crecientes y decreciente el uso de este método permite calcular un valor periódico ajustado a la influencia del entorno.

Formula de variación estacional o cíclica

$$\hat{X}_t = I * \bar{X}_g$$

Pronóstico del período t

$$\hat{X}_t$$

Factor de estacionalidad

$$I$$

Media o promedio

$$\bar{X}_g$$

Media o promedio de las ventas del período  $i$

$$I = \frac{\bar{X}_i}{\bar{X}_g}$$

La empresa “x” requiere saber si debería producir para el próximo año 12000 canastas escolares, para ello hace uso de pronósticos estacionales de acuerdo a un análisis de sus ventas en el presente año:

Trimestre	Ventas
I	2500
II	1500
III	3800
IV	2200

Se hace el cálculo promedio de ventas, es decir sumar las ventas entre los trimestres:

$$\bar{X}_g = \frac{2500 + 1500 + 3800 + 2200}{4}$$

$$\bar{X}_g = 2500$$

Se hace el cálculo del promedio de ventas por periodo con la finalidad de obtener índices estacionales por periodo.

$$I_I = \frac{2500}{2500} = 1,00$$

$$I_{II} = \frac{1500}{2500} = 0,60$$

$$I_{III} = \frac{3800}{2500} = 1,52$$

$$I_{IV} = \frac{2200}{2500} = 0,88$$

El promedio general de ventas entre cantidad de trimestres

$$\bar{X}_{2015} = \frac{12000}{4}$$

$$\bar{X}_{2015} = 3000$$

Con el índice estacional y los trimestres a usar hacemos el cálculo de los próximos trimestres:

$$\hat{X}_{I(2015)} = 1,00 * 3000 = 3000$$

$$\hat{X}_{II(2015)} = 0,60 * 3000 = 1800$$

$$\hat{X}_{III(2015)} = 1,52 * 3000 = 4560$$

$$\hat{X}_{IV(2015)} = 0,88 * 3000 = 2640$$



## CAPITULO III

### 3. ANALISIS Y DIAGNOSTICO SITUACIONAL

#### 3.1. Descripción de la empresa

ROSA DISTRIBUCIONES EIRL es una empresa líder en la compra y venta al por mayor y menor de artículos de dormitorio en el departamento de Cusco y sus provincias.

Fundada en el año 1998 en la ciudad de Cusco, esta empresa nace como una tienda de compra y venta de colchones en un pequeño local. Su rápido crecimiento se produce como consecuencia de sus nuevas técnicas de venta y al alto compromiso empresarial con sus trabajadores, la región y con los clientes.

##### 3.1.1. Visión

Extender nuestro mercado a todo el Sur del Perú para llegar a liderar el negocio del descanso y ser la distribuidora confiable por los clientes.

##### 3.1.2. Misión

Hacer llegar productos de alta calidad para el descanso mental y físico de las personas, creando bienestar en las familias de nuestros trabajadores, proveedores y clientes.

##### 3.1.3. Principios

- **Excelencia:** Hacer siempre un buen trabajo y buscar el mejor resultado.
- **Integridad:** Actuar con respeto y honestidad, hacer lo correcto y ser justos.
- **Compromiso:** Trabajar con dedicación y rigurosidad, buscar mejorar el clima y bienestar laboral.
- **Innovación:** Explorar, crear y adaptar nuevas técnicas de venta y reducir costos para ser mejores distribuidores.

#### 3.2. Organigrama de la empresa

Esquema 2: Organigrama Empresa Comercial

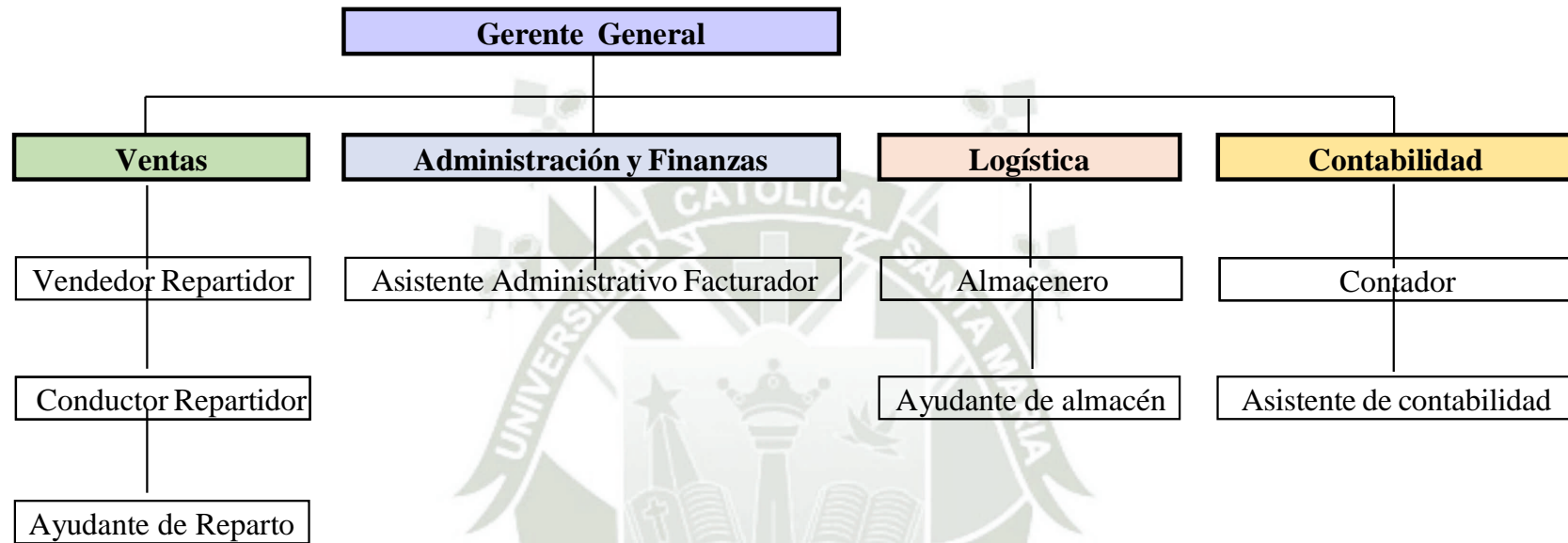

Fuente: Elaboración propia

### 3.3. Análisis del comportamiento anual de compras y ventas 2017 y 2018

En primer lugar, se analiza el comportamiento de las ventas y compras durante los periodos 2017 y 2018 comparando sus resultados para ver si viable aplicar ciertos métodos para obtener mejores resultados.

#### 3.3.1. Análisis de comportamiento anual de ventas netas entre los años 2017 y 2018

Las ventas anuales totales fueron de S/ 1,327,839.92 y S/ 1,623,172.81 correspondientes para el año 2017 y 2018 quiere decir que hubo un crecimiento de S/ 295,332.89 lo que representa un 22.24%. Sin embargo, este crecimiento se dio a partir del mes de abril no específicamente de una forma gradual ya que presenta variaciones por mes. Los meses Enero, febrero y marzo son los meses en los que se ha tenido un decrecimiento comparativo entre el año 2018 y 2017, siendo febrero el mes donde se obtuvo menores ventas mostrando un decrecimiento del S/ 10,027.45.

Tabla 4: Ventas Anuales 2017-2018

Mes	Ventas Netas S/			
	Año 2017	Año 2018	Diferencia 2018 - 2017	Variación porcentual
Enero	146,462.65	142,903.31	-3,559.34	-2.43%
Febrero	105,993.08	95,965.63	-10,027.45	-9.46%
Marzo	126,777.28	121,539.17	-5,238.11	-4.13%
Abril	105,210.63	136,377.56	31,166.93	29.62%
Mayo	102,602.87	128,349.17	25,746.30	25.09%
Junio	95,567.74	123,581.67	28,013.93	29.31%
Julio	107,480.62	163,429.71	55,949.09	52.06%
Agosto	120,323.82	151,148.12	30,824.30	25.62%
Septiembre	112,517.77	143,333.62	30,815.85	27.39%
Octubre	90,188.99	126,306.57	36,117.58	40.05%
Noviembre	85,632.57	125,120.82	39,488.25	46.11%
Diciembre	129,081.90	165,117.46	36,035.56	27.92%
	<b>1,327,839.92</b>	<b>1,623,172.81</b>	<b>295,332.89</b>	<b>22.24%</b>

Fuente: Elaboración propia

De acuerdo a la gráfica de líneas de abajo se ve que las ventas en ambos años tienen los picos altos y bajos parecidos lo que da a entender que es aplicable un pronóstico de ventas.

Gráfica 1: Ventas anuales 2017 - 2018

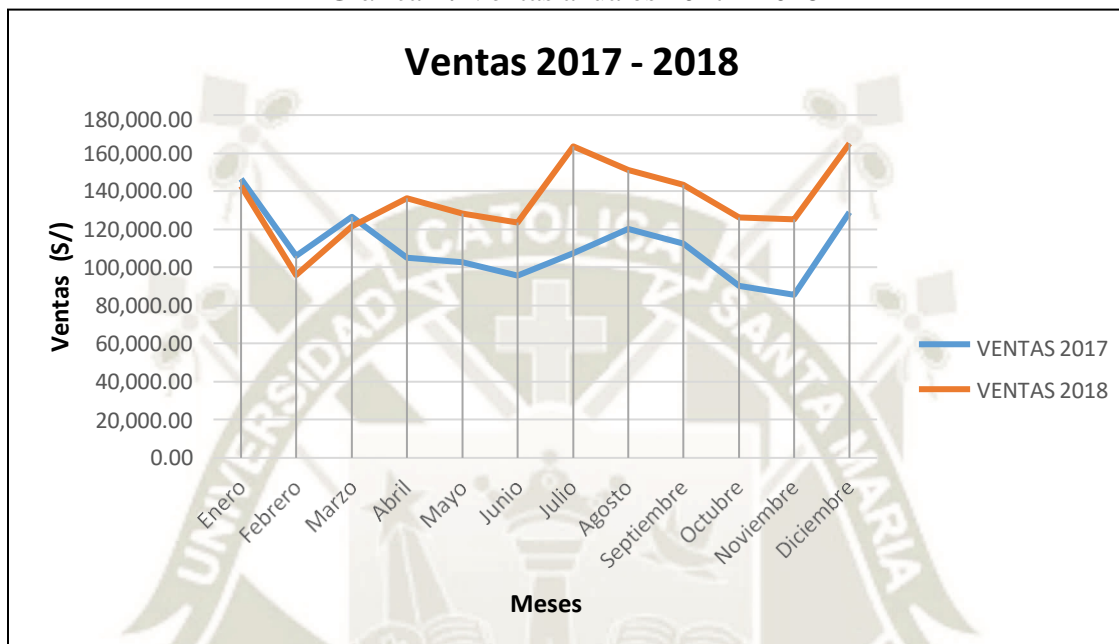

Fuente: Elaboración propia

Gráfica 2: Variación ventas 2017 - 2018



Fuente: Elaboración propia

### 3.3.2. Análisis del comportamiento anual de las compras entre los años 2017 y 2018

Las compras totales fueron de S/ 1,199,904.36 y S/ 1,436,913.42 correspondientes para el año 2017 y 2018 quiere decir que hubo un crecimiento de S/ 237,009.06 lo que representa un 19.75%. Este crecimiento es variado en la comparación mensual, donde en el mes de marzo se da la mayor caída en compras por el monto de S/ 35,034.46 que representa el 23.55% de las compras de marzo 2017, respecto al mayor aumento en compras se da en noviembre por el monto de S/ 65,844.64 que representa el 84% de las compras de noviembre 2017.

Tabla 5: Compras Anuales 2017 - 2018

Mes	Compras Netas S/			
	Año 2017	Año 2018	Diferencia 2018 - 2017	Variación porcentual
Enero	123,051.98	121,968.42	-1,083.56	-0.88%
Febrero	93,714.69	118,588.02	24,873.33	26.54%
Marzo	148,777.62	113,743.16	-35,034.46	-23.55%
Abril	58,559.70	91,926.62	33,366.92	56.98%
Mayo	122,455.83	122,002.66	-453.17	-0.37%
Junio	63,928.19	127,815.26	63,887.07	99.94%
Julio	96,033.06	117,748.19	21,715.13	22.61%
Agosto	116,739.84	149,589.61	32,849.77	28.14%
Septiembre	94,316.95	147,565.92	53,248.97	56.46%
Octubre	82,348.08	89,952.54	7,604.46	9.23%
Noviembre	78,388.05	144,232.69	65,844.64	84.00%
Diciembre	121,590.37	91,780.33	-29,810.04	-24.52%
	<b>1,199,904.36</b>	<b>1,436,913.42</b>	<b>237,009.06</b>	<b>19.75%</b>

Fuente: Elaboración propia

En la gráfica de líneas de abajo se puede ver que no hay alguna similitud respecto a las compras del 2017 con el 2018, dando a entender que no hay planificación para compras por ello es que se está generando activos ociosos concretamente en el sobre stock de mercaderías que ya se empieza a dar.

Gráfica 3: Compras Anuales 2017 - 2018

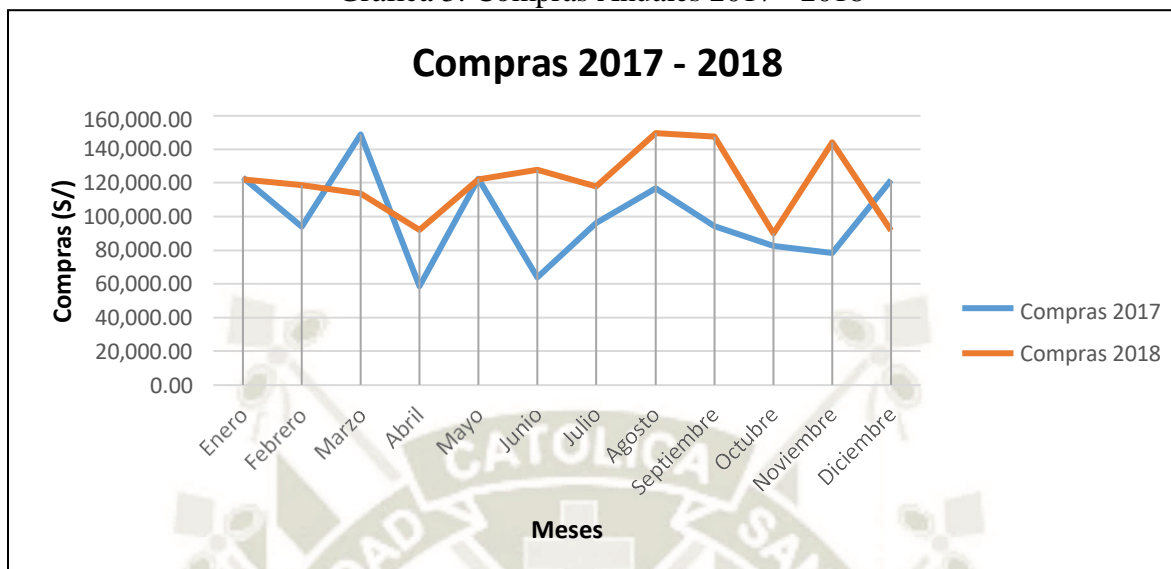

Fuente: Elaboración propia

### 3.3.3. Análisis comparativo de información anual entre las compras netas de mercaderías y costo ventas 2017 y 2018

#### 3.3.3.1. Análisis comparativo de compras netas de mercaderías y costo de ventas 2017

De acuerdo a la tabla y el gráfico de líneas de abajo podemos ver que no hay armonía entre las compras de mercaderías y costo de ventas en el año 2017, es por esta razón que hay un incremento no razonable de mercaderías generando así activos ociosos.

Los picos más altos en compras son los meses de enero, marzo, mayo, agosto y diciembre en comparación con el costo de ventas no llegan a tener acercamiento, ya que los costos de ventas fueron más bajos que las compras en dichos meses causando una falta de liquidez y por ende recurrir a préstamos.

Tabla 6: Compras de mercaderías VS Costo de Ventas 2017

Compras de mercaderías VS Costo de ventas 2017				
Mes	Compras S/	Costo Ventas S/	Dif. Compra - Venta	Variación porcentual
Enero	121,761.79	120,099.38	1,662.41	1.37%
Febrero	92,458.39	86,914.32	5,544.07	6.00%
Marzo	146,786.88	103,957.38	42,829.50	29.18%
Abril	56,741.07	86,272.74	-29,531.67	-52.05%
Mayo	119,418.97	84,134.34	35,284.63	29.55%
Junio	63,086.67	78,365.57	-15,278.90	-24.22%
Julio	94,944.08	88,134.15	6,809.93	7.17%
Agosto	113,921.28	98,665.50	15,255.78	13.39%
Septiembre	93,469.49	92,264.57	1,204.92	1.29%
Octubre	79,773.00	73,954.98	5,818.02	7.29%
Noviembre	76,866.85	70,218.72	6,648.13	8.65%
Diciembre	120,555.59	105,847.18	14,708.41	12.20%
	<b>1,179,784.06</b>	<b>1,088,828.83</b>	<b>90,955.23</b>	<b>7.71%</b>

Fuente: Elaboración propia

Gráfica 4: Compras y Costo de ventas de mercaderías 2017

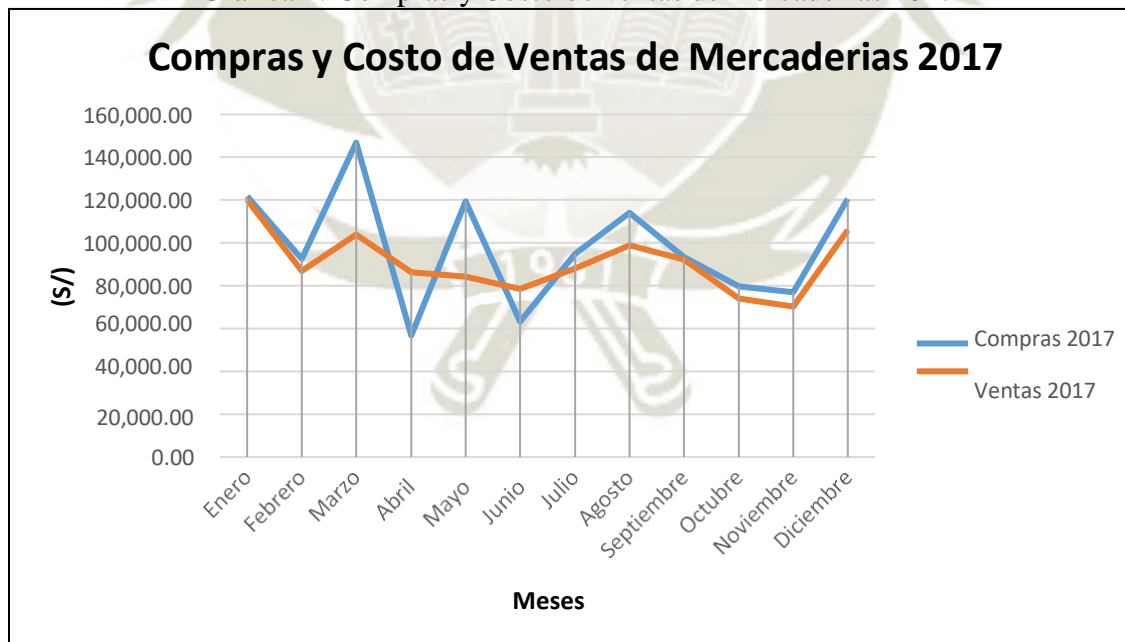

Fuente: Elaboración propia

### 3.3.3.2. Análisis comparativo de compras netas de mercaderías y costo de ventas 2018

Al observar la tabla y el gráfico de líneas de abajo podemos ver que al igual del 2017 entre las compras de mercaderías y costo de ventas en el año 2018 no hay similitud o acercamiento, es por esta razón que hay un incremento no razonable de mercaderías generando un incremento aún mayor en activos ociosos y al haber un exceso de mercaderías hay el riesgo de deterioro de mercaderías que al darse dicho suceso la mercancía se llega a vender a menor precio que al de la misma compra ocasionando pérdidas para la empresa.

Los picos más altos en compras que no tienen relevancia con el costo de ventas son los meses de febrero, setiembre y noviembre donde se puede ver que las ventas fueron demasiadas bajas en comparación con las compras, en consecuencia, para compensar la falta de liquidez por las ventas bajas se recurre a préstamos de entidades financieras en los meses de marzo y octubre producto de la falta de una planeación de presupuesto de compras.

Tabla 7: Compras de Mercaderías y Costo de Ventas 2018

<b>Compras de Mercaderías vs Costo de Ventas 2018</b>				
<b>Mes</b>	<b>Compras S/</b>	<b>Ventas S/</b>	<b>Dif. Compra - Venta</b>	<b>Variación porcentual</b>
Enero	117,859.11	117,180.73	678.38	0.58%
Febrero	117,614.28	78,691.82	38,922.46	33.09%
Marzo	107,464.75	99,662.10	7,802.65	7.26%
Abril	89,937.64	111,829.60	-21,891.96	-24.34%
Mayo	120,882.33	105,246.33	15,636.00	12.93%
Junio	124,386.50	101,336.99	23,049.51	18.53%
Julio	112,334.61	134,012.37	-21,677.76	-19.30%
Agosto	143,914.68	123,941.45	19,973.23	13.88%
Septiembre	145,987.07	123,092.35	22,894.72	15.68%
Octubre	87,565.02	103,571.35	-16,006.33	-18.28%
Noviembre	141,571.65	102,599.05	38,972.60	27.53%
Diciembre	89,903.04	135,396.33	-45,493.29	-50.60%
	<b>1,399,420.68</b>	<b>1,336,560.47</b>	<b>62,860.21</b>	<b>4.49%</b>

Fuente: Elaboración propia

Gráfica 5: Compras y Costo de ventas de mercaderías 2018

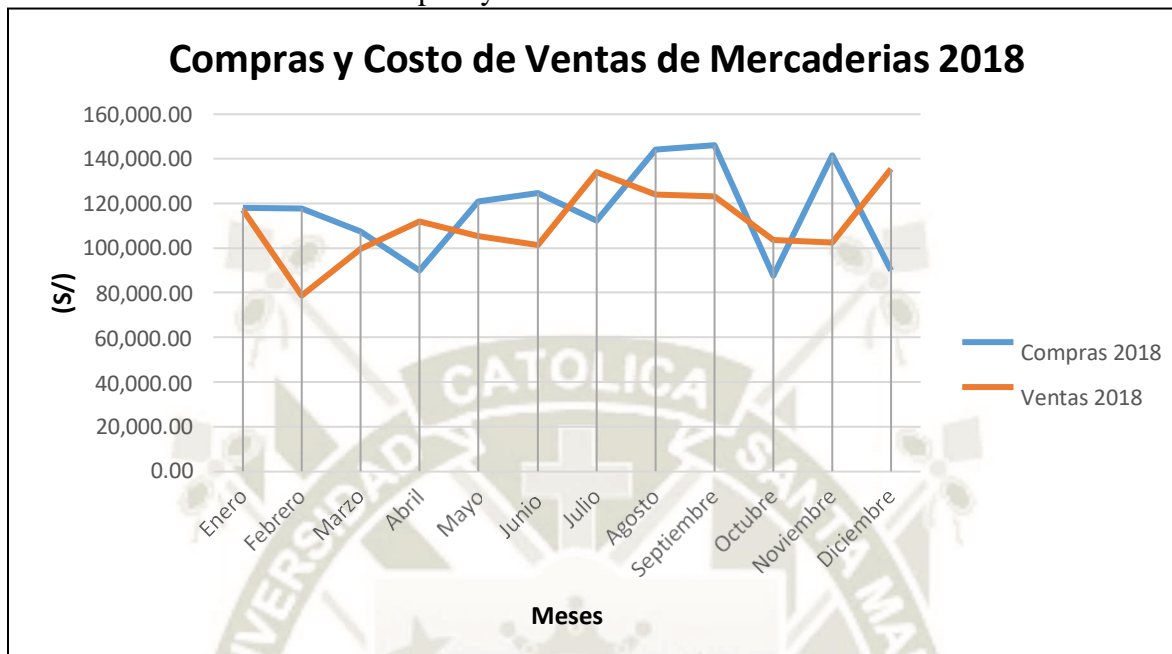

Fuente: Elaboración propia

### 3.4. Análisis de los estados financieros 2017

Para hacer un diagnóstico adecuado de la situación financiera de la empresa Rosa Distribuciones correspondiente al año 2017, se dará una interpretación del estado de situación financiera, estado de resultados, estado de flujo de efectivo y razones financieras para determinar la salud financiera de la empresa.

#### 3.4.1. Estado de Situación Financiera 2017

A continuación, tenemos la presentación de los estados financieros para el año 2017 expresado en soles.

Imagen 4: Estado de Situación Financiera 2017

Rosa Distribuciones E.I.R.L.  
Estado de Situación Financiera  
al 31-12-2017  
(Expresado en Soles)

ACTIVO			PASIVO		
Activo Corriente			Pasivo Corriente		
10 Efectivo Equivalentes de Efectivo	19,261.13	4.78%	41 Remuneraciones por pagar	1,588.62	0.39%
12 Cuentas por cobrar	36,589.93	9.09%	42 Cuentas por pagar	84,380.69	20.96%
20 Mercaderías	289,497.23	71.89%	45 Obligaciones Financieras	<u>53,888.84</u>	<u>13.38%</u>
37 Activo Diferido	7,496.15	1.86%		<b>139,858.15</b>	<b>34.73%</b>
40 Tributos por pagar	<u>6,705.00</u>	<u>1.67%</u>			
<b>Total Activo Corriente</b>	<b>359,549.44</b>	<b>89.29%</b>			
			<b>Pasivo No Corriente</b>		
			46 Otras cuentas por pagar	<u>27,000.00</u>	6.71%
				<b>27,000.00</b>	<b>6.71%</b>
			<b>Total Pasivo</b>	<b><u>166,858.15</u></b>	<b>41.44%</b>
<b>Total Activo no Corriente</b>			<b>PATRIMONIO</b>		
33 Inmueble Maquinaria y Equipo	61,605.00	15.30%	50 Capital	108,000.00	26.82%
39 Depreciación Acumulada	<u>-18,481.50</u>	<u>-4.59%</u>	59 Resultados Acumulados	<u>127,814.79</u>	<u>31.74%</u>
<b>Total Activo no Corriente</b>	<b>43,123.50</b>	<b>10.71%</b>		<b>235,814.79</b>	<b>58.56%</b>
<b>TOTAL ACTIVO</b>	<b><u>402,672.94</u></b>	<b>100.00%</b>	<b>TOTAL PASIVO Y PATRIMONIO</b>	<b><u>402,672.94</u></b>	<b>100.00%</b>

Fuente: Elaboración propia

Se puede ver que el Activo de la Empresa de Rosa Distribuciones EIRL, durante el año 2017, fue financiado a través del Pasivo con S/ 160,153.15 el cual representa 40% y por el Patrimonio S/ 235,814.79 con el 60%. Se determinó que la empresa durante el año 2017 obtuvo un activo corriente de S/ 352,844.44 el cual representa 89% del Activo total esto se ve reflejado por un sobre stock de mercaderías, sin embargo, el Activo no corriente representa un 11% esto se debe a que la empresa solo posee una unidad de transporte de mercaderías.

### 3.4.2. Estado de Resultados 2017

Por otro lado, se tiene los estados de resultados para el año 2017 expresado en soles.

Imagen 5: Estado de Resultados 2017

**Rosa Distribuciones E.I.R.L.**  
**Estado de Resultados**  
**Periodo del 01-01-2017 al 31-12-2017**  
**(Expresado en Soles)**

70	Ventas Brutas	1,327,839.92
69	(-) Costo de Ventas	<u>-1,088,828.83</u>
	Utilidad Bruta	<b>239,011.09</b>
 <b>Gastos Operacionales</b>		
94	(-) Gastos de Administracion	-60,795.01
95	(-) Gastos de Ventas	<u>-98,274.62</u>
	Utilidad Operativa	<b>79,941.46</b>
67	(-) Gastos financieros	<u>-1,291.67</u>
	Resultado antes de participaciones e impuestos	<b>78,649.79</b>
88	Impuesto a la Renta de Tercera Categoría 10%	<u>-7,864.98</u>
	Utilidad Neta Contable	<b>70,784.81</b>

**Fuente:** Elaboración propia

Analizando el Estado de Resultados del 2017 se ha obtenido unas ventas de S/ 1,327,839.92 y la utilidad neta es de S/ 70,784.81 el cual representa un 5.33% del total de las ventas netas.

### 3.4.3. Estado de Flujo de Efectivo 2017 (método directo)

Es importante analizar y tener una lectura mensual sobre el movimiento de dinero del año 2017 como se muestra a continuación

Imagen 6: Estado de Flujo de Efectivo 2017

**Estado de Flujo de Efectivo**  
**Periodo del 01-01-2017 al 31-12-2017**

Flujo de Efectivo por Act. De Operación	Metodo Directo											
	Enero	Febrero	Marzo	Abril	Mayo	Junio	Julio	Agosto	Septiembre	Octubre	Noviembre	Diciembre
Ventas	137,279.87	96,725.86	118,699.19	95,824.57	108,660.44	97,040.00	113,293.19	139,369.13	110,393.92	95,160.01	86,273.47	115,726.68
Ventas al credito	25,628.00	35,546.06	28,345.99	30,898.00	28,323.97	12,410.96	15,729.92	13,533.89	2,613.00	22,377.06	11,262.99	14,772.95
<b>Efectivo recibido por clientes</b>	<b>162,907.87</b>	<b>132,271.92</b>	<b>147,045.18</b>	<b>126,722.57</b>	<b>136,984.41</b>	<b>109,450.96</b>	<b>129,023.11</b>	<b>152,903.02</b>	<b>113,006.92</b>	<b>117,537.07</b>	<b>97,536.46</b>	<b>130,499.63</b>
Pagos proveedores en el mes	55,530.44	53,620.59	83,389.78	20,742.38	43,869.87	17,949.97	32,811.45	58,169.64	38,535.55	28,992.64	35,999.34	59,095.96
Pagos proveedores fuera de mes	74,433.82	89,670.91	56,962.77	92,167.82	48,358.08	100,628.02	57,485.30	80,507.56	79,583.37	72,758.47	68,178.12	56,498.56
<b>Efectivo pagado por mercaderías y servicios</b>	<b>129,964.26</b>	<b>143,291.50</b>	<b>140,352.55</b>	<b>112,910.20</b>	<b>92,227.94</b>	<b>118,577.99</b>	<b>90,296.75</b>	<b>138,677.19</b>	<b>118,118.92</b>	<b>101,751.11</b>	<b>104,177.46</b>	<b>115,594.52</b>
Pago IGV Mensual	1,590.16	4,213.92	2,210.11	0.00	4,437.10	0.00	2,121.59	2,060.55	645.12	3,276.15	1,411.36	1,304.01
Pago a cuenta IR 1.5% ingresos netas	1,641.61	2,196.94	1,589.90	1,901.66	1,578.16	1,539.04	1,433.52	1,612.21	1,804.86	1,687.77	1,352.83	1,284.49
Pago IR Ejercicio 2016 (Saldo)			4,482.39									
<b>Efectivo pagado por impuestos</b>	<b>3,231.77</b>	<b>6,410.86</b>	<b>8,282.40</b>	<b>1,901.66</b>	<b>6,015.26</b>	<b>1,539.04</b>	<b>3,555.10</b>	<b>3,672.76</b>	<b>2,449.98</b>	<b>4,963.91</b>	<b>2,764.19</b>	<b>2,588.50</b>
Pago a Trabajadores	6,944.50	6,944.50	6,944.50	6,944.50	6,944.50	6,944.50	6,944.50	6,944.50	6,944.50	6,944.50	6,944.50	6,944.50
EsSalud	735.30	735.30	735.30	735.30	735.30	735.30	735.30	735.30	735.30	735.30	735.30	735.30
SCTR	102.12	102.12	102.12	102.12	102.12	102.12	102.12	102.12	102.12	102.12	102.12	102.12
AFP	1,225.50	1,225.50	1,225.50	1,225.50	1,225.50	1,225.50	1,225.50	1,225.50	1,225.50	1,225.50	1,225.50	1,225.50
CTS					4,765.86						4,765.86	
Gratificacion							4,503.71					4,503.71
<b>Efectivo pagado por sueldos</b>	<b>9,007.42</b>	<b>9,007.42</b>	<b>9,007.42</b>	<b>9,007.42</b>	<b>13,773.28</b>	<b>9,007.42</b>	<b>13,511.13</b>	<b>9,007.42</b>	<b>9,007.42</b>	<b>9,007.42</b>	<b>13,773.28</b>	<b>13,511.13</b>
Otras cuentas por pagar	3,000.00	3,000.00	3,000.00	3,000.00	3,000.00	3,000.00	3,000.00	3,000.00	3,000.00	3,000.00	3,000.00	3,000.00
<b>Efectivo pagado por prestamo de terceros</b>	<b>3,000.00</b>	<b>3,000.00</b>	<b>3,000.00</b>	<b>3,000.00</b>	<b>3,000.00</b>	<b>3,000.00</b>	<b>3,000.00</b>	<b>3,000.00</b>	<b>3,000.00</b>	<b>3,000.00</b>	<b>3,000.00</b>	<b>3,000.00</b>
<b>Flujo Total por Act. De Operación</b>	<b>17,704.42</b>	<b>-29,437.86</b>	<b>-13,597.19</b>	<b>-96.71</b>	<b>21,967.93</b>	<b>-22,673.49</b>	<b>18,660.13</b>	<b>-1,454.35</b>	<b>-19,569.40</b>	<b>-1,185.37</b>	<b>-26,178.47</b>	<b>-4,194.52</b>
<b>Flujo de Efectivo por Act. De Inversion</b>	<b>0.00</b>	<b>0.00</b>	<b>0.00</b>	<b>0.00</b>	<b>0.00</b>	<b>0.00</b>	<b>0.00</b>	<b>0.00</b>	<b>0.00</b>	<b>0.00</b>	<b>0.00</b>	<b>0.00</b>
<b>Flujo Total por Act. De Inversion</b>	<b>0.00</b>	<b>0.00</b>	<b>0.00</b>	<b>0.00</b>	<b>0.00</b>	<b>0.00</b>	<b>0.00</b>	<b>0.00</b>	<b>0.00</b>	<b>0.00</b>	<b>0.00</b>	<b>0.00</b>
<b>Flujo de Efectivo por Act. De Financiamiento</b>												
Flujo recibido por prestamo de Entidad Financiera											50,000.00	
Flujo pagado por prestamo de Entidad Financiera												4,898.98
<b>Flujo Total por Act. De Financiamiento</b>	<b>0.00</b>	<b>0.00</b>	<b>0.00</b>	<b>0.00</b>	<b>0.00</b>	<b>0.00</b>	<b>0.00</b>	<b>0.00</b>	<b>0.00</b>	<b>0.00</b>	<b>50,000.00</b>	<b>-4,898.98</b>
Saldo caja	17,704.42	-29,437.86	-13,597.19	-96.71	21,967.93	-22,673.49	18,660.13	-1,454.35	-19,569.40	-1,185.37	23,821.53	-9,093.50
Saldo anterior	34,215.00	51,919.42	22,481.56	8,884.38	8,787.67	30,755.60	8,082.10	26,742.23	25,287.88	5,718.48	4,533.11	28,354.63
<b>Saldo al final de cada mes</b>	<b>51,919.42</b>	<b>22,481.56</b>	<b>8,884.38</b>	<b>8,787.67</b>	<b>30,755.60</b>	<b>8,082.10</b>	<b>26,742.23</b>	<b>25,287.88</b>	<b>5,718.48</b>	<b>4,533.11</b>	<b>28,354.63</b>	<b>19,261.13</b>

**Fuente:** Elaboración propia

Gráfica 6: Tendencia de Saldos mensuales 2017

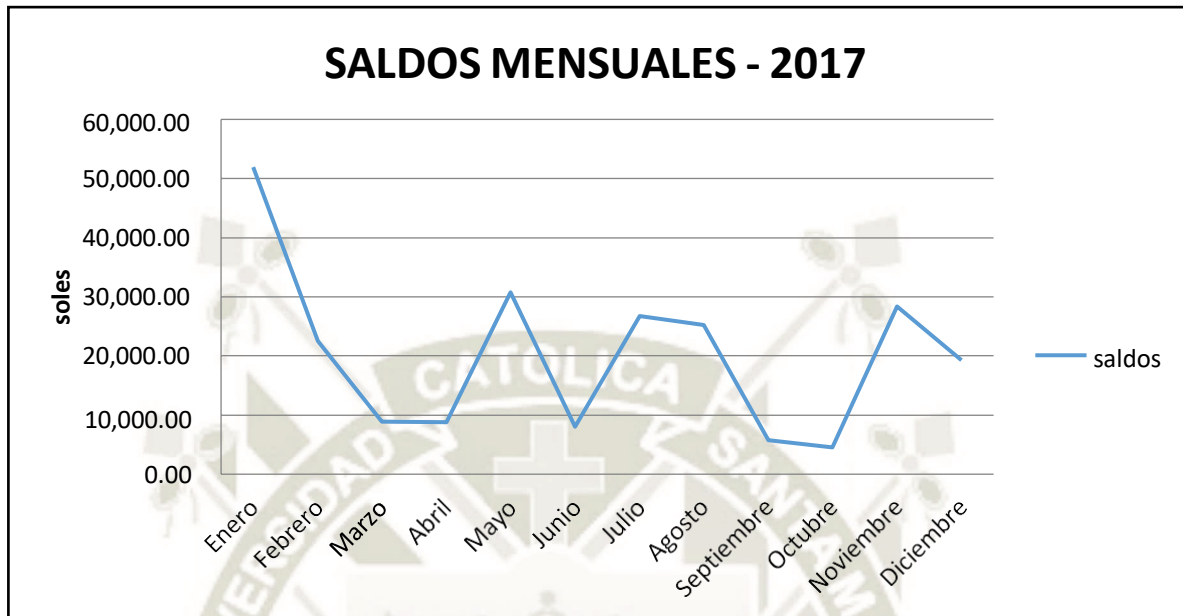

**Fuente:** Elaboración propia

Este gráfico nos muestra que para el mes de marzo, abril, junio, septiembre y octubre se ha tenido los saldos en soles, más bajos del año con un promedio de S/7,201.15 mensual, y un promedio anual de S/20,067.35, esto debido al exceso de compras de mercaderías innecesarias, ya que el problema se entiende en un sobre stock, lo cual ve afectado gradualmente a la liquidez mensual. Ante la situación para el mes de noviembre se recurre a un préstamo financiero de S/50,000.00 para cumplir con las obligaciones que se tiene con los proveedores.

### 3.4.4. Indicadores Financieros 2017

Los indicadores financieros nos darán una lectura al final de los resultados tendremos en cuenta los ratios de liquidez, gestión y rentabilidad ya que son con estos con los que mejor podremos analizar los resultados

Tabla 8: Ratios de Liquidez 2017

Ratios de Liquidez 2017					
Liquidez corriente	Activo Cte/Pasivo Cte	352,844.44 133,153.15	2.65	soles	2.65 soles de activo corriente para cubrir cada 1 sol de pasivo corriente(riesgo te poseer activos ociosos)
Liquidez prueba acida	(Activo Cte - Existencias)/Pasivo Cte	63,347.21 133,153.15	0.48	soles	0.48 para cubrir cada sol de deuda a corto plazo, la empresa corre el riesgo de no cumplir con sus obligaciones a corto plazo
Liquidez super acida	Caja Bancos/Pasivo Corriente	19,261.13 133,153.15	0.14	soles	0.14 Soles de caja bancos para hacer frente a cada sol de deuda a corto plazo, riesgo de no poseer efectivo suficiente (recomendable 0.50)
Capital de trabajo	Activo Cte - Pasivo Cte	352,844.44 - 133,153.15	219,691.29	soles	219 691.29 soles de capital de trabajo, lo ideal es que el activo cte sea mayor al pasivo cte.

Fuente: Elaboración propia

Tabla 9: Ratios de Gestión 2017

Ratios de Gestion 2017					
Periodo de cobro de ctas por cobrar (PCC)	Cuentas por cobrar promedio * 360 / Ventas	7,572,141.60 1,566,851.11	5	dias	Las cuentas por cobrar se liquidan en 5 dias en promedio
Periodo de pago de ctas por pagar (PCP)	Cuentas x pagar promedio *360 / Compras proveedores	26,615,390.15 1,415,887.23	19	dias	Nuestras deudas con terceros se liquidan en 19 dias promedio
Periodo de conversion de inventarios (PCI)	Inventario promedio *360 / Costo de ventas	89,060,678.70 1,088,828.83	82	dias	Se tiene la mercaderia suficiente para satisfacer 82 dias de ventas la cual es alta, se esta dando un exceso de inventarios
Ciclo de conversion de efectivo (CCE)	PCI-PCP+PCC	82-19+5	68	dias	El ciclo nos da 68 dias para convertir el inventario adquirido a efectivo

Fuente: Elaboración propia

Tabla 10: Ratios de Rentabilidad 2017

Ratios de Rentabilidad 2017					
Margen Neto	Utilidad Neta/Ventas	70,784.81	5.33	%	5.33% es el margen de ganancia neto
		1,327,839.92			
Rotacion de Activos	Ventas/Activos	1,327,839.92	3.35	veces	3.35 son las veces en las que rotaron los activos para poder obtener ingresos
		395,967.94			
Multiplicador de Capital	Activos/Patrimonio	395,967.94	1.68	veces	1.68 veces es lo que representa los activos ante el patrimonio dando a entender que un hay un exdente de 0.67 que es apalancado por terceros
		235,814.79			
ROA(Retorno sobre los Activos)	Utilidad Neta/Activos	70,784.81	17.88	%	La empresa genera un 17.88% de utilidades con el uso de sus activos
		395,967.94			
ROE(Retorno sobre el Patrimonio)	Utilidad Neta/Patrimonio	70,784.81	30.02	%	La empresa genera un 30.02% de utilidades con el uso del patrimonio
		235,814.79			

Fuente: Elaboración propia

### 3.5. Análisis de los Estados Financieros 2018

Para el año 2018 detallaremos de los estados financieros, así como lo hicimos para el año 2017, esto en gran medida para comparar datos que nos servirán para el desarrollo de la tesis

#### 3.5.1. Estado de Situación Financiera 2018

El estado de situación financiera 2018 se muestra a continuación

Imagen 7: Estado de Situación Financiera 2018

Rosa Distribuciones E.I.R.L. Estado de Situación Financiera al 31-12-2018 (Expresado en Soles)							
<b>ACTIVO</b>			<b>PASIVO</b>				
<b>Activo Corriente</b>			<b>Pasivo Corriente</b>				
10	Efectivo Equivalentes de Efectivo	4,251.58	0.95%	41	Remuneraciones por pagar	1,588.62	0.35%
12	Cuentas por cobrar	49,744.10	11.07%	42	Cuentas por pagar	35,009.42	7.79%
20	Mercaderías	352,357.44	78.40%	45	Obligaciones Financieras	96,149.90	21.39%
37	Activo Diferido	11,201.33	2.49%			<b>132,747.94</b>	<b>29.54%</b>
40	Tributos por pagar	1,075.76	0.24%				
	<b>Total Activo Corriente</b>	<b>418,630.21</b>	<b>93.15%</b>		<b>Total Pasivo</b>	<b>132,747.94</b>	<b>29.54%</b>
	<b>Total Activo no Corriente</b>				<b>PATRIMONIO</b>		
33	Inmueble Maquinaria y Equipo	61,605.00	13.71%	50	Capital	108,000.00	24.03%
39	Depreciación Acumulada	-30,802.50	-6.85%	59	Resultados Acumulados	208,684.77	46.43%
	<b>Total Activo no Corriente</b>	<b>30,802.50</b>	<b>6.85%</b>		<b>Total Patrimonio</b>	<b>316,684.77</b>	<b>70.46%</b>
	<b>TOTAL ACTIVO</b>	<b>449,432.71</b>	<b>100.00%</b>		<b>TOTAL PASIVO Y PATRIMONIO</b>	<b>449,432.71</b>	<b>100.00%</b>

**Fuente:** Elaboración propia

En el gráfico anterior se puede deducir que el Activo de la Empresa de Rosa Distribuciones, durante el año 2018, fue financiado a través del Pasivo con S/ 131,672.18 el cual representa

29.37% y por el Patrimonio S/ 316,684.77 con el 70.63%. Se determinó que la empresa durante el año 2018 obtuvo un activo corriente de S/ 417,554.45 el cual representa 93.13% del Activo total esto se ve reflejado por un sobre stock de mercaderías, sin embargo, el Activo no corriente representa un 6.87% esto se debe a que la empresa solo posee una unidad de transporte de mercaderías.

### 3.5.2. Estado de Resultados 2018

El estado de resultados 2018 a continuación para tener un análisis sobre el rendimiento del ejercicio

Imagen 8: Estado de Resultados 2018

<b>Rosa Distribuciones E.I.R.L.</b> <b>Estado de Resultados</b> <b>Periodo del 01-01-2018 al 31-12-2018</b> <b>(Expresado en Soles)</b>		
70	Ventas Brutas	1,623,172.81
69	(-) Costo de Ventas	<b>-1,336,560.47</b>
	Utilidad Bruta	<b>286,612.34</b>
<b>Gastos Operacionales</b>		
94	(-) Gastos de Administracion	<b>-74,368.88</b>
95	(-) Gastos de Ventas	<b>-102,074.19</b>
	Utilidad Operativa	<b>110,169.27</b>
67	(-) Gastos financieros	<b>-20,313.74</b>
	Resultado antes de participaciones e impuestos	<b>89,855.53</b>
88	Impuesto a la Renta de Tercera Categoría 10%	<b>-8,985.55</b>
	Utilidad Neta Contable	<b>80,869.98</b>

**Fuente:** Elaboración propia

Analizando el Estado de Resultados del 2018 se ha obtenido unas ventas de S/ 1,623,172.81 y la utilidad neta es de S/ 80,869.98 el cual representa un 4.98% del total de las ventas netas.

### **3.5.3. Estado de Flujo de Efectivo 2018 (método directo)**

El estado de flujo de efectivo al igual que el 2017 tendremos que analizarlo mes a mes y ver en qué meses tenemos dificultades de efectivo, se utilizó el método directo para una lectura más rápida.

Imagen 9: Estado de Flujo de Efectivo 2018

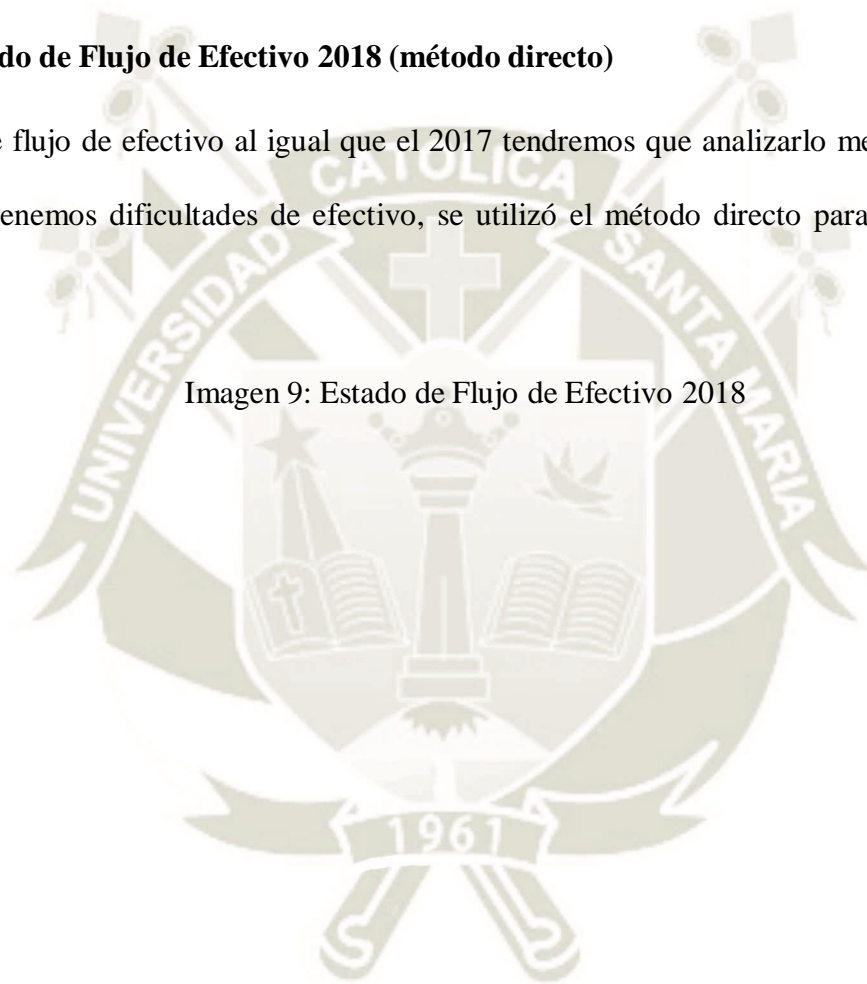

Estado de Flujo de Efectivo  
Periodo del 01-01-2018 al 31-12-2018

Metodo Directo

Flujo de Efectivo por Act. De Operación	Enero	Febrero	Marzo	Abril	Mayo	Junio	Julio	Agosto	Septiembre	Octubre	Noviembre	Diciembre
Ventas	129,834.91	82,970.42	105,452.22	132,982.54	113,544.01	109,446.37	157,792.01	136,429.81	129,310.75	127,233.75	119,678.55	157,744.51
Ventas al credito	36,589.93	38,791.01	23,259.01	37,964.01	27,942.99	37,908.01	36,379.99	35,055.03	41,924.99	39,822.92	21,808.02	22,324.04
<b>Efectivo recibido por clientes</b>	<b>166,424.84</b>	<b>121,761.43</b>	<b>128,711.23</b>	<b>170,946.55</b>	<b>141,487.00</b>	<b>147,354.38</b>	<b>194,172.00</b>	<b>171,484.84</b>	<b>171,235.74</b>	<b>167,056.67</b>	<b>141,486.57</b>	<b>180,068.55</b>
Pagos proveedores en el mes	36,803.01	27,232.83	57,831.64	44,089.31	40,875.00	52,396.44	49,681.62	57,420.64	27,927.24	76,153.41	34,116.04	73,291.40
Pagos proveedores fuera de mes	84,380.69	107,119.73	112,701.05	76,385.31	64,384.11	103,088.15	98,425.57	89,261.23	119,095.11	146,200.56	29,990.61	136,078.55
<b>Efectivo pagado por mercaderías y servicios</b>	<b>121,183.70</b>	<b>134,352.56</b>	<b>170,532.69</b>	<b>120,474.62</b>	<b>105,259.11</b>	<b>155,484.59</b>	<b>148,107.19</b>	<b>146,681.87</b>	<b>147,022.35</b>	<b>222,353.97</b>	<b>64,106.65</b>	<b>209,369.95</b>
Pago IGv Mensual	1,362.41	3,768.28	0.00	0.00	5,332.41	1,142.37	0.00	7,460.62	280.53	0.00	5,781.91	0.00
Pago a cuenta IR 1.5% ventas netas	1,937.39	2,143.55	1,439.48	0.00	0.00	0.00	0.00	0.00	313.76	2,150.00	1,894.60	1,876.81
<b>Efectivo pagado por impuestos</b>	<b>3,299.80</b>	<b>5,911.83</b>	<b>1,439.48</b>	<b>0.00</b>	<b>5,332.41</b>	<b>1,142.37</b>	<b>0.00</b>	<b>7,460.62</b>	<b>594.29</b>	<b>2,150.00</b>	<b>7,676.51</b>	<b>1,876.81</b>
Pago a Trabajadores	6,944.50	6,944.50	6,944.50	6,944.50	6,944.50	6,944.50	6,944.50	6,944.50	6,944.50	6,944.50	6,944.50	6,944.50
EsSalud	735.30	735.30	735.30	735.30	735.30	735.30	735.30	735.30	735.30	735.30	735.30	735.30
SCTR	102.12	102.12	102.12	102.12	102.12	102.12	102.12	102.12	102.12	102.12	102.12	102.12
AFP	1,225.50	1,225.50	1,225.50	1,225.50	1,225.50	1,225.50	1,225.50	1,225.50	1,225.50	1,225.50	1,225.50	1,225.50
CTS					4,765.86						4,765.86	
Gratificacion							4,503.71					4,503.71
<b>Efectivo pagado por sueldos</b>	<b>9,007.42</b>	<b>9,007.42</b>	<b>9,007.42</b>	<b>9,007.42</b>	<b>13,773.28</b>	<b>9,007.42</b>	<b>13,511.13</b>	<b>9,007.42</b>	<b>9,007.42</b>	<b>9,007.42</b>	<b>13,773.28</b>	<b>13,511.13</b>
Otras cuentas por pagar	3,000.00	3,000.00	3,000.00	3,000.00	3,000.00	3,000.00	3,000.00	3,000.00	3,000.00	3,000.00	0.00	0.00
<b>Efectivo pagado por prestamo de terceros</b>	<b>3,000.00</b>	<b>3,000.00</b>	<b>3,000.00</b>	<b>3,000.00</b>	<b>3,000.00</b>	<b>3,000.00</b>	<b>3,000.00</b>	<b>3,000.00</b>	<b>3,000.00</b>	<b>0.00</b>	<b>0.00</b>	<b>0.00</b>
<b>Flujo Total por Act. De Operación</b>	<b>29,933.92</b>	<b>-30,510.38</b>	<b>-55,268.36</b>	<b>38,464.51</b>	<b>14,122.20</b>	<b>-21,280.00</b>	<b>29,553.68</b>	<b>5,334.93</b>	<b>11,611.68</b>	<b>-66,454.72</b>	<b>55,930.13</b>	<b>-44,689.34</b>
<b>Flujo de Efectivo por Act. De Inversion</b>	<b>0.00</b>	<b>0.00</b>	<b>0.00</b>	<b>0.00</b>	<b>0.00</b>	<b>0.00</b>	<b>0.00</b>	<b>0.00</b>	<b>0.00</b>	<b>0.00</b>	<b>0.00</b>	<b>0.00</b>
<b>Flujo Total por Act. De Inversion</b>	<b>0.00</b>	<b>0.00</b>	<b>0.00</b>	<b>0.00</b>	<b>0.00</b>	<b>0.00</b>	<b>0.00</b>	<b>0.00</b>	<b>0.00</b>	<b>0.00</b>	<b>0.00</b>	<b>0.00</b>
<b>Flujo de Efectivo por Act. De Financiamiento</b>												
Flujo recibido por prestamo de Entidad Financiera			60,000.00							80,000.00		
Flujo pagado por prestamo de Entidad Financiera	4,898.98	4,898.98	4,898.98	10,689.34	10,689.34	10,689.34	10,689.34	10,689.34	10,689.34	10,689.34	18,567.22	13,668.24
<b>Flujo Total por Act. De Financiamiento</b>	<b>-4,898.98</b>	<b>-4,898.98</b>	<b>55,101.02</b>	<b>-10,689.34</b>	<b>-10,689.34</b>	<b>-10,689.34</b>	<b>-10,689.34</b>	<b>-10,689.34</b>	<b>-10,689.34</b>	<b>69,310.66</b>	<b>-18,567.22</b>	<b>-13,668.24</b>
Saldo caja	25,034.94	-35,409.36	-167.34	27,775.17	3,432.86	-31,969.34	18,864.34	-5,354.41	922.34	2,855.94	37,362.91	-58,357.58
Saldo anterior	19,261.13	44,296.07	8,886.71	8,719.36	36,494.53	39,927.39	7,958.05	26,822.39	21,467.97	22,390.31	25,246.25	62,609.16
<b>Saldo al final de cada mes</b>	<b>44,296.07</b>	<b>8,886.71</b>	<b>8,719.36</b>	<b>36,494.53</b>	<b>39,927.39</b>	<b>7,958.05</b>	<b>26,822.39</b>	<b>21,467.97</b>	<b>22,390.31</b>	<b>25,246.25</b>	<b>62,609.16</b>	<b>4,251.58</b>

**Fuente:** Elaboración propia

Gráfica 7: Saldos mensuales 2018

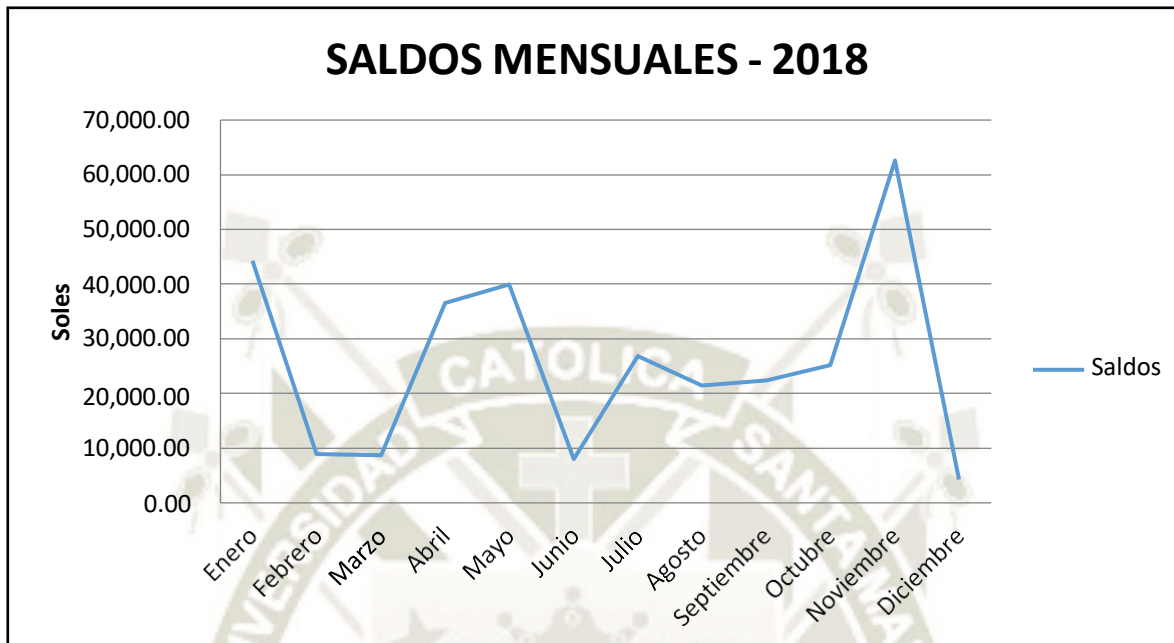

**Fuente:** Elaboración propia

Del gráfico podemos ver que, para el mes de febrero, marzo, junio y diciembre, se ha tenido los saldos en soles más bajos del año con un promedio de S/7,453.92 mensual, y un promedio anual de S/25,755.81, esto debido al exceso de compras de mercaderías innecesarias, ya que el problema se entiende en un sobre stock, lo cual ve afectado de mayor manera a la liquidez mensual. Ante la situación en los meses de marzo y octubre se recurre a préstamos financieros de S/ 60,000.00 y S/ 80,000.00 para cumplir con las obligaciones que se tiene con los proveedores.

### 3.5.4. Indicadores Financieros 2018

Las razones financieras para el año 2018 serán importantes para analizar los resultados en el ejercicio a continuación tenemos los siguientes.

Tabla 11: Ratios de Liquidez 2018

Ratios de Liquidez 2018					
Liquidez corriente	Activo Cte/Pasivo Cte	417,554.45	3.17	soles	3.17 soles de activo corriente para cubrir cada 1 sol de pasivo corriente(riesgo de poseer activos ociosos)
		131,672.18			
Liquidez prueba acida	(Activo Cte - Existencias)/Pasivo Cte	65,197.01	0.50	soles	0.50 para cubrir cada solde deuda a corto plazo, la empresa corre el riesgo de no cumplir con sus obligaciones a corto plazo
		131,672.18			
Liquidez super acida	Caja Bancos/Pasivo Corriente	4,251.58	0.03	soles	0.03 Soles de caja bancos para hacer frente a cada sol de deuda a corto plazo, riesgo de no poseer efectivo suficiente (recomendable 0.50)
		131,672.18			
Capital de trabajo	Activo Cte - Pasivo Cte	417,554.45 - 131,672.18	285,882.27	soles	285 882.27 soles de capital de trabajo, lo ideal es que el activo cte sea mayor al pasivo cte.

Fuente: Elaboración propia

Tabla 12: Ratios de Gestión 2018

Ratios de Gestion 2018					
Periodo de cobro de ctas por cobrar (PCC)	Cuentas por cobrar promedio * 360 / Ventas	14,659,923.60	8	días	Las cuentas por cobrar se liquidan en 8 días en promedio
		1,915,343.92			
Periodo de pago de ctas por pagar (PCP)	Cuentas x pagar promedio *360 / Compras proveedores	33,532,182.00	20	días	Nuestras deudas con terceros se liquidan en 20 días promedio
		1,695,557.98			
Periodo de conversion de inventarios (PCI)	Inventario promedio *360/ Costo de ventas	123,704,976.00	114	días	Se tiene la mercadería suficiente para satisfacer 114 días de ventas la cual es alta, se esta dando un exceso de inventarios
		1,088,828.83			
Ciclo de conversion de efectivo (CCE)	PCI-PCP+PCC	114-20+8	102	días	El ciclo nos da 102 días para convertir el inventario adquirido a efectivo

Fuente: Elaboración propia

Tabla 13: Ratios de Rentabilidad 2018

Ratios de Rentabilidad 2018					
Margen Neto	Utilidad Neta/Ventas	80,869.98	4.98	%	4.98% es el margen de ganancia neto
		1,623,172.81			
Rotacion de Activos	Ventas/Activos	1,623,172.81	3.89	veces	3.89 son las veces en las que rotaron los activos para poder obtener ingresos
		417,554.45			
Multiplicador de Capital	Activos/Patrimonio	417,554.45	1.32	veces	1.32 veces es lo que representa los activos ante el patrimonio dando a entender que un hay un exdente de 0.32 que es apalancado por terceros
		316,684.77			
ROA(Retorno sobre los Activos)	Utilidad Neta/Activos	80,869.98	19.37	%	La empresa genera un 19.37% de utilidades con el uso de sus activos
		417,554.45			
ROE(Retorno sobre el Patrimonio)	Utilidad Neta/Patrimonio	80,869.98	25.54	%	La empresa genera un 25.54% de utilidades con el uso del patrimonio
		316,684.77			

Fuente: Elaboración propia

### 3.6. Análisis Comparativo de Estado de Situación Financiera 2017 y 2018

Tenemos a continuación el análisis comparativo de los EEFF 2017 y 2018 en variación vertical y horizontal para una mejor lectura y ver puntos fuertes y débiles de la empresa.

Imagen 10: Análisis Comparativo de Estado de Situación Financiera 2017 y 2018

**ROSA DISTRIBUCIONES EIRL**  
**ESTADO DE SITUACION FINANCIERA**  
 (Expresado en Soles)

ACTIVO	<u>VARIACION VERTICAL</u>				<u>VARIACION HORIZONTAL</u>			
	<u>2018</u>	<u>2017</u>	<u>2018</u>	<u>2017</u>	<u>2018</u>	<u>2017</u>	<u>Diferencia</u>	<u>%</u>
<b>ACTIVO CORRIENTE</b>								
Efectivo Equivalentes de Efectivo	4,251.58	19,261.13	0.95%	4.86%	22.07%	100.00%	-15,009.55	77.93%
Cuentas por cobrar	49,744.10	36,589.93	11.09%	9.24%	135.95%	100.00%	13,154.17	-35.95%
Mercaderias	352,357.44	289,497.23	78.59%	73.11%	121.71%	100.00%	62,860.21	-21.71%
Activo Diferido	11,201.33	7,496.15	2.50%	1.89%	149.43%	100.00%	3,705.18	-49.43%
<b>TOTAL ACTIVO CORRIENTE</b>	<b>417,554.45</b>	<b>352,844.44</b>	<b>93.13%</b>	<b>89.11%</b>	<b>118.34%</b>	<b>100.00%</b>	<b>64,710.01</b>	<b>-18.34%</b>
<b>ACTIVO NO CORRIENTE</b>								
Inmueble Maquinaria y Equipo	61,605.00	61,605.00	13.74%	15.56%	100.00%	100.00%	0.00	0.00%
Depreciacion Acumulada	-30,802.50	-18,481.50	-6.87%	-4.67%	166.67%	100.00%	-12,321.00	-66.67%
<b>TOTAL ACTIVO NO CORRIENTE</b>	<b>30,802.50</b>	<b>43,123.50</b>	<b>6.87%</b>	<b>10.89%</b>	<b>71.43%</b>	<b>100.00%</b>	<b>-12,321.00</b>	<b>28.57%</b>
<b>TOTAL ACTIVO</b>	<b>448,356.95</b>	<b>395,967.94</b>	<b>100.00%</b>	<b>100.00%</b>	<b>113.23%</b>	<b>100.00%</b>	<b>52,389.01</b>	<b>-13.23%</b>
<b>PASIVO Y PATRIMONIO</b>								
<b>PASIVO CORRIENTE</b>								
Tributos por pagar	-1,075.76	-6,705.00	-0.24%	-1.69%	16.04%	100.00%	5,629.24	83.96%
Remuneraciones por pagar	1,588.62	1,588.62	0.35%	0.40%	100.00%	100.00%	0.00	0.00%
Cuentas por pagar	35,009.42	84,380.69	7.81%	21.31%	41.49%	100.00%	-49,371.27	58.51%
Obligaciones Financieras	96,149.90	53,888.84	21.44%	13.61%	178.42%	100.00%	42,261.06	-78.42%
<b>TOTAL PASIVO CORRIENTE</b>	<b>131,672.18</b>	<b>133,153.15</b>	<b>29.37%</b>	<b>33.63%</b>	<b>98.89%</b>	<b>100.00%</b>	<b>-1,480.97</b>	<b>1.11%</b>
<b>PASIVO NO CORRIENTE</b>								
Otras cuentas por pagar	0.00	27,000.00	0.00%	6.82%	0.00%	100.00%	-27,000.00	100.00%
<b>TOTAL PASIVO NO CORRIENTE</b>	<b>0.00</b>	<b>27,000.00</b>	<b>0.00%</b>	<b>6.82%</b>	<b>0.00%</b>	<b>100.00%</b>	<b>-27,000.00</b>	<b>100.00%</b>
<b>TOTAL PASIVO</b>	<b>131,672.18</b>	<b>160,153.15</b>	<b>29.37%</b>	<b>40.45%</b>	<b>82.22%</b>	<b>100.00%</b>	<b>-28,480.97</b>	<b>17.78%</b>
<b>PATRIMONIO</b>								
Capital	108,000.00	108,000.00	24.09%	27.27%	100.00%	100.00%	0.00	0.00%
Resultados Acumulados	208,684.77	127,814.79	46.54%	32.28%	163.27%	100.00%	80,869.98	-63.27%
<b>TOTAL PATRIMONIO</b>	<b>316,684.77</b>	<b>235,814.79</b>	<b>70.63%</b>	<b>59.55%</b>	<b>134.29%</b>	<b>100.00%</b>	<b>80,869.98</b>	<b>-34.29%</b>
<b>TOTAL PASIVO Y PATRIMONIO</b>	<b>448,356.95</b>	<b>395,967.94</b>	<b>100.00%</b>	<b>100.00%</b>	<b>113.23%</b>	<b>100.00%</b>	<b>52,389.01</b>	<b>-13.23%</b>

**Fuente:** Elaboración propia

### **3.6.1. Interpretación vertical**

#### **Activos y pasivos circulantes:**

Para el 2017, El Activo Corriente que representa el 89.11% del Activo supera al Pasivo Circulante que representa el 33.63% del Pasivo y Patrimonio.

Para el 2018, El Activo Corriente que representa el 93.13% del Activo supera al Pasivo Circulante que representa el 29.37% del Pasivo y Patrimonio.

En ambos años activos circulantes sobrepasa a los pasivos circulantes esta en torno a 2,6 veces en el 2017 y 3.17 veces en el 2018, muy superior a la cobertura ideal que debe estar en torno al 1,5 a 2 veces.

#### **Recursos Permanentes:**

Por otro lado, con relación a los Recursos permanentes en el año 2017 está en torno al 59.55% y en el 2018 en torno al 70.63% supera ampliamente a los activos no corrientes o fijos que tuvo en pequeño descenso en ambos años por la depreciación acumulada de un vehículo de transporte de carga, quedando 10.89% en 2017 y 6.87% en 2018.

### **3.6.2. Interpretación horizontal**

Dentro del Estado de Situación Financiera se observa que el efectivo tuvo un decrecimiento de S/ 15,009.55 del año 2017 al 2018 el cual representa 77.93% esto se debe a que a finales del año 2018 se realizó un exceso en compras sin previa planificación lo que conllevó a reducir de forma considerable el efectivo de la empresa.

Analizando el activo corriente hay un incremento de S/ 64,710.01 que representa 18.34% a comparación del pasivo corriente que tuvo una ligera disminución de S/1,480.97 que representa 1.11% que nos lleva a replantear sobre políticas de pago a proveedores.

Dentro del activo fijo tenemos una disminución en su valor de S/ 12,321.00 representando 28.57% se debe a la depreciación anual del vehículo de transporte de mercancías.

En lo que respecta al pasivo y patrimonio, el pasivo tuvo una disminución del S/ 28,480.97 que representa 17.78% esto en consecuencia de la cancelación de deudas con terceros, el patrimonio un aumento de S/ 80.869.98 que representa el 34.29% este incremento se da por la reinversión de la utilidad neta del ejercicio 2017.

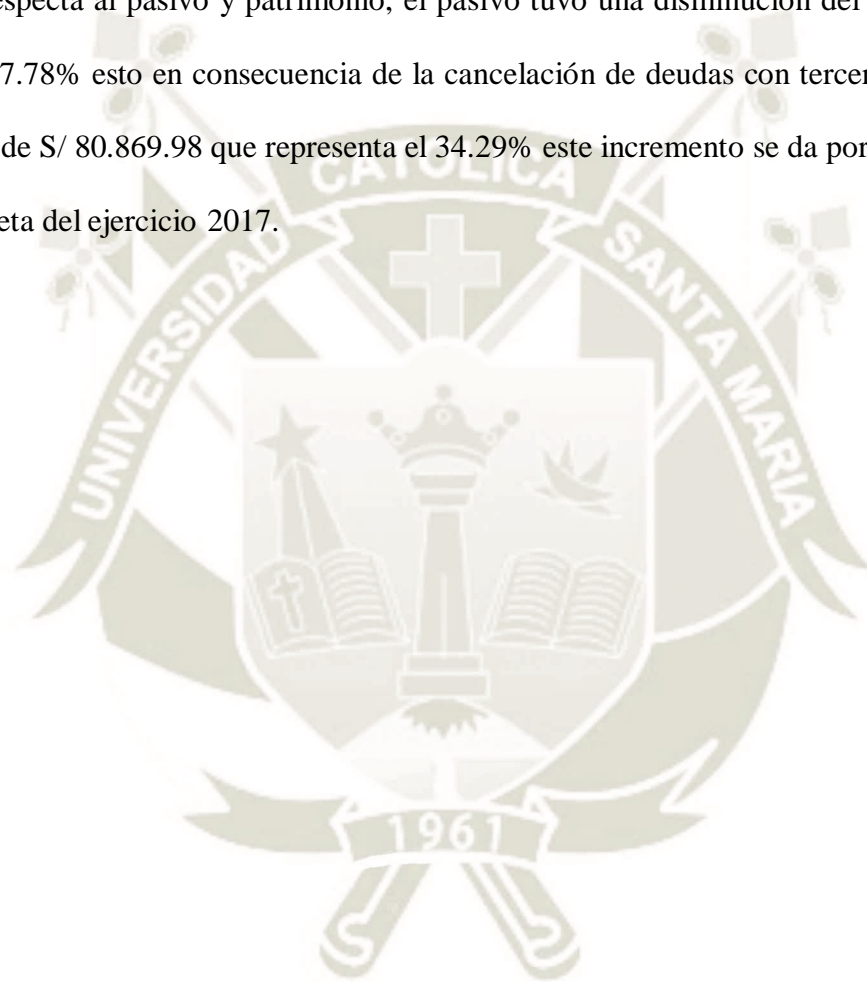

### 3.7. Análisis Comparativo de Estado de Resultado 2017 y 2018

Así como se aplicó el análisis comparativo de los EEEF 2017 y 2018 de igual manera se aplica para los estados de resultados ya sean en las variaciones vertical y horizontal.

Imagen 11: Análisis Comparativo de Estado de Resultado 2017 y 2018

ROSA DISTRIBUCIONES E.I.R.L. ESTADO DE RESULTADOS (Expresado en Soles)	<u>VARIACION VERTICAL</u>				<u>VARIACION HORIZONTAL</u>			
	<u>2018</u>	<u>2017</u>	<u>2018</u>	<u>2017</u>	<u>2018</u>	<u>2017</u>	<u>Var. Absoluta</u>	<u>Var. Relativa</u>
Ventas Brutas	1,623,172.81	1,327,839.92	100.00%	100.00%	122.24%	100.00%	295,332.89	22.24%
(-) Costo de Ventas	-1,336,560.47	-1,088,828.83	-82.34%	-82.00%	122.75%	100.00%	247,731.64	22.75%
<b>Utilidad Bruta</b>	<b>286,612.34</b>	<b>239,011.09</b>	<b>17.66%</b>	<b>18.00%</b>	<b>119.92%</b>	<b>100.00%</b>	<b>47,601.25</b>	<b>19.92%</b>
Gastos Operacionales								
(-) Gastos de Administracion	-74,368.88	-60,795.01	-4.58%	-4.58%	122.33%	100.00%	13,573.87	22.33%
(-) Gastos de Ventas	-102,074.19	-98,274.62	-6.29%	-7.40%	103.87%	100.00%	3,799.57	3.87%
<b>Utilidad Operativa</b>	<b>110,169.27</b>	<b>79,941.46</b>	<b>6.79%</b>	<b>6.02%</b>	<b>137.81%</b>	<b>100.00%</b>	<b>30,227.81</b>	<b>37.81%</b>
(-) Gastos financieros	-20,313.74	-1,291.67	-1.25%	-0.10%	1572.67%	100.00%	19,022.07	1472.67%
<b>Resultado antes de participaciones e impuestos</b>	<b>89,855.53</b>	<b>78,649.79</b>	<b>5.54%</b>	<b>5.92%</b>	<b>114.25%</b>	<b>100.00%</b>	<b>11,205.74</b>	<b>14.25%</b>
Impuesto a la Renta de Tercera Categoría 10%	-8,985.55	-7,864.98	-0.55%	-0.59%	114.25%	100.00%	1,120.57	14.25%
<b>Utilidad Neta Contable</b>	<b>80,869.98</b>	<b>70,784.81</b>	<b>4.98%</b>	<b>5.33%</b>	<b>114.25%</b>	<b>100.00%</b>	<b>10,085.17</b>	<b>14.25%</b>

Fuente: Elaboración propia

### **3.7.1. Interpretación vertical**

En el análisis vertical del estado de resultados nos enfocamos en la utilidad neta del año 2017 que representa el 5.33% del total de ventas y 4.98% en el 2018 de modo que hubo una ligera reducción en porcentaje en cuanto a ganancia neta.

El costo de ventas representa 82% en el 2017 y 82.34% en el 2018 manteniendo estable sin variaciones notables.

En lo que respecta a los gastos administrativos y de ventas en el año 2017 representa 6.02% frente a las ventas netas y en el año 2018 representa 6.79%

### **3.7.2. Interpretación horizontal**

Dentro del Estado de Resultados vemos un incremento en las ventas de S/ 295,332.89 que representa un incremento del 22.24% entre el año 2017 - 2018 y el costo de ventas de igual modo un aumento de S/ 247,731.00 que representa el 22.75% entre el año 2017 – 2018.

Los gastos administrativos del 2017 frente al 2018 poseen un incremento de S/ 13,572.71 que representa el 22.33% y los gastos de ventas del 2017 frente al 2018 refleja un incremento de S/ 3,799.57 que representa el 3.87% teniendo así un incremento razonable a la par del incremento de ventas.

Los gastos financieros del año 2017 frente al 2018 tenemos un incremento de S/19,022.07 que representa el 1472.67.81% esto se da por los gastos de los préstamos adquiridos de entidades financieras una de S/ 60,000.00 en marzo 2018 y otro préstamo de S/ 80,000 en el mes de noviembre 2018.

## CAPITULO IV

### 4. PLANEAMIENTO DE VENTAS ENFOCADO AL MODELO DE PRONÓSTICOS ESTACIONAL Y PRESUPUESTO DE COMPRAS PARA EL AÑO 2019

Este capítulo tiene como objetivo tener una planeación estratégica de acuerdo a las ventas y ello ayudara a realizar el presupuesto de compras con cantidades más acordes a la demanda, tomando en cuenta el pronóstico estacional de cada mes.

#### 4.1. Pronóstico estacional de las ventas por mes 2019

A continuación, se presenta los pronósticos de ventas para el año 2019 esto parte de los datos de ventas que usaremos de los años 2017 y 2018.

Tabla 14: Pronostico estacional

<b>PRONOSTICO ESTACIONAL</b>				
<b>Ventas Rosa Distribuciones E.I.R.L</b>				
<b>Mes</b>	<b>Año 2017</b>	<b>Año 2018</b>	<b>PROM.</b>	<b>INDICE ESTACIONARIO</b>
Enero	146,462.65	142,903.32	144,682.99	1.17668
Febrero	105,993.09	95,965.62	100,979.36	0.82125
Marzo	126,777.28	121,539.18	124,158.23	1.00975
Abril	105,210.63	136,377.57	120,794.10	0.98239
Mayo	102,602.88	128,349.17	115,476.03	0.93914
Junio	95,567.73	123,581.66	109,574.70	0.89115
Julio	107,480.58	163,429.69	135,455.14	1.10163
Agosto	120,323.84	151,148.14	135,735.99	1.10391
Septiembre	112,517.78	143,333.62	127,925.70	1.04039
Octubre	90,188.98	126,306.58	108,247.78	0.88036
Noviembre	85,632.56	125,120.84	105,376.70	0.85701
Diciembre	129,081.87	165,117.47	147,099.67	1.19633
			122,958.86	

**Fuente:** Elaboración propia

Tabla 15: Aplicación pronóstico estacional

	X	MES	VENTAS	INDICE ESTA.	DESESTACIONALIZAR
<b>AÑO 2017</b>	1	Enero	146,462.65	1.177	124,437.26
	2	Febrero	105,993.09	0.822	128,945.36
	3	Marzo	126,777.28	1.010	125,522.06
	4	Abril	105,210.63	0.983	107,030.14
	5	Mayo	102,602.88	0.940	109,152.00
	6	Junio	95,567.73	0.892	107,138.71
	7	Julio	107,480.58	1.102	97,532.29
	8	Agosto	120,323.84	1.104	108,988.99
	9	Septiembre	112,517.78	1.041	108,086.24
	10	Octubre	90,188.98	0.881	102,371.15
	11	Noviembre	85,632.56	0.858	99,804.85
	12	Diciembre	129,081.87	1.197	107,837.82
<b>AÑO 2018</b>	13	Enero	142,903.32	1.177	121,413.19
	14	Febrero	95,965.62	0.822	116,746.50
	15	Marzo	121,539.18	1.010	120,335.82
	16	Abril	136,377.57	0.983	138,736.08
	17	Mayo	128,349.17	0.940	136,541.67
	18	Junio	123,581.66	0.892	138,544.46
	19	Julio	163,429.69	1.102	148,302.80
	20	Agosto	151,148.14	1.104	136,909.55
	21	Septiembre	143,333.62	1.041	137,688.40
	22	Octubre	126,306.58	0.881	143,367.29
	23	Noviembre	125,120.84	0.858	145,828.48
	24	Diciembre	165,117.47	1.197	137,942.75

Fuente: Elaboración propia

Gráfica 8: Ventas 2017 y 2018

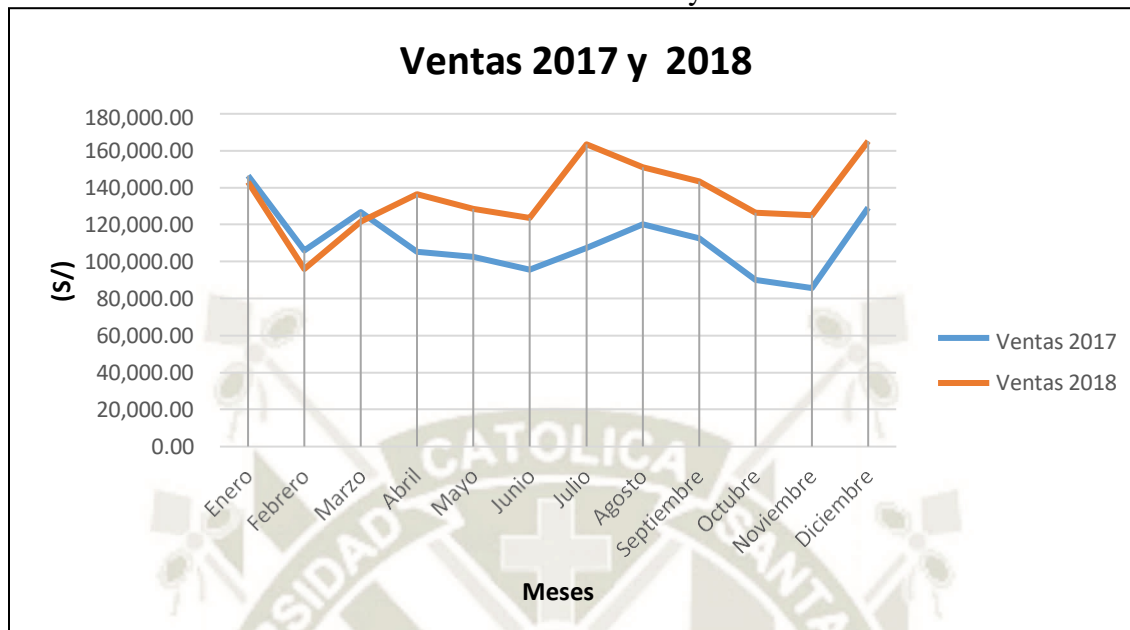

**Fuente:** Elaboración propia

En la gráfica de líneas de arriba nos da a entender que las ventas tanto en el 2017 como en el 2018 son parecidas en lo que refiere a los picos altos y bajos, es por eso que al aplicar el pronóstico de ventas estacional es más confiable el resultado que se va a obtener por otro lado, si los datos de ventas de los años 2017 y 2018 no fueran parecidos en cuanto a la tendencia no sería posible aplicar de forma afectiva el pronóstico estacional ya que los resultados no serían confiables.

En líneas de abajo se aplica el pronóstico estacional de ventas para el año 2019.

Tabla 16: Pronostico estacional año 2019

<b>PRONÓSTICO ESTACIONAL AÑO 2019</b>				
X	MES	VENTAS	INDICE ESTA.	DESESTACIONALIZAR
25	Enero	167,309.02	1.177	142,148.70
26	Febrero	118,113.11	0.822	143,689.92
27	Marzo	146,683.45	1.010	145,231.14
28	Abril	144,277.22	0.983	146,772.35
29	Mayo	139,414.76	0.940	148,313.57
30	Junio	133,670.47	0.892	149,854.79
31	Julio	166,838.40	1.102	151,396.00
32	Agosto	168,842.69	1.104	152,937.22
33	Septiembre	160,812.05	1.041	154,478.44
34	Octubre	137,453.32	0.881	156,019.65
35	Noviembre	135,187.23	0.858	157,560.87
36	Diciembre	190,445.20	1.197	159,102.09
		1,809,046.92		

**Fuente:** Elaboración propia

Gráfica 9: Ventas 2017, 2018, 2019

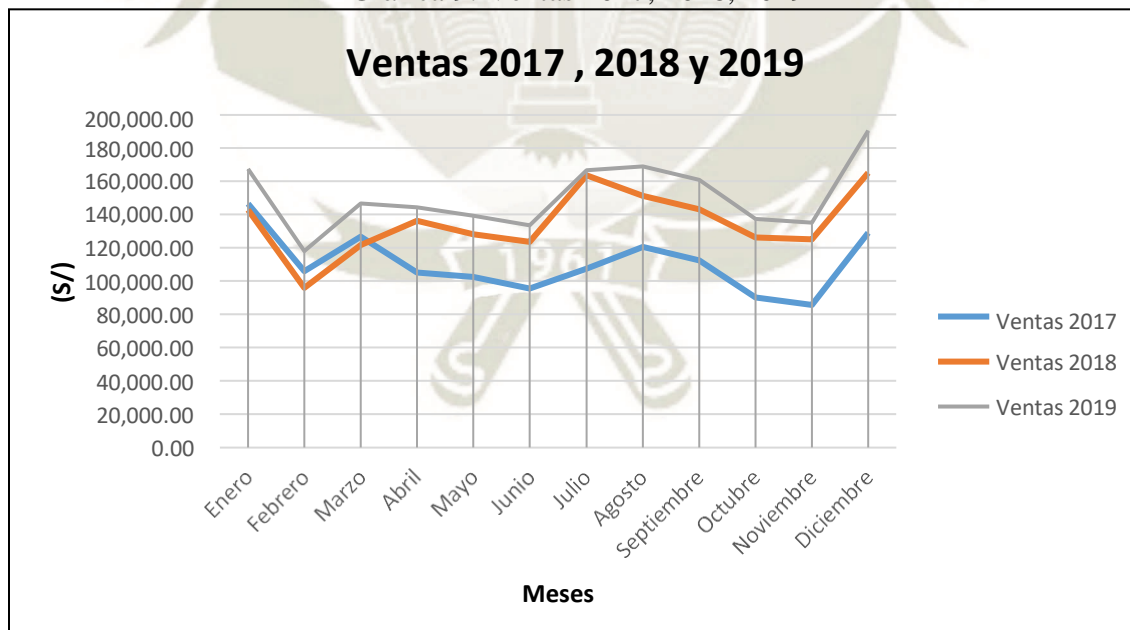

**Fuente:** Elaboración propia

En el grafico se puede ver que los pronósticos de ventas para el año 2019 suman S/1,809,046.92

lo que da entender que las ventas van en crecimiento por otra parte los picos altos y bajos en las

ventas se mantienen, estos datos de ventas mensuales para el año 2019 nos será muy útil más adelante cuando apliquemos los presupuestos de compras para el año 2019.

#### **4.2. Presupuesto de compras de mercaderías año 2019**

El presupuesto de compras es lo que se espera comprar de mercaderías para hacer frente a las ventas del 2019 esto dependerá en gran medida a la cantidad de mercadería valorizada que ya posea la empresa al cierre del 2018, para eso tendremos que hallar primero el stock de seguridad y de ahí partir a ejecutar el presupuesto de compras.

Según lo que comenta la gerencia Rosa Distribuciones ellos en promedio deben de mantener en stock mínimo equivalente al costo de ventas mensual para tener variedad y disponibilidad para las ventas, gracias a esta información partiremos para desarrollar lo siguiente.

##### **4.2.1. Stock de Seguridad Valorizado mensual**

Para hallar el stock de seguridad valorizado necesitaremos dos datos.

- Costo de ventas promedio 2019
- Costo de ventas por los días de reemplazo de mercadería

##### **4.2.1.1. Costo de ventas promedio 2019**

Analizando los estados de resultados de los años 2017 y 2018, vemos que el costo de ventas representa el 82% en promedio al total de ventas, de ese modo tomaremos este dato para hallar el costo de ventas mensual para el año 2019 partiendo de los pronósticos de ventas 2019 ya ejecutados en líneas de arriba.

Tabla 17: Ventas y Costo de Ventas 2019

Meses 2019	Ventas 2019	Costo de ventas (82% de Ventas)
Enero	167,309.02	137,193.40
Febrero	118,113.11	96,852.75
Marzo	146,683.45	120,280.43
Abril	144,277.22	118,307.32
Mayo	139,414.76	114,320.10
Junio	133,670.47	109,609.79
Julio	166,838.40	136,807.48
Agosto	168,842.69	138,451.01
Septiembre	160,812.05	131,865.88
Octubre	137,453.32	112,711.72
Noviembre	135,187.23	110,853.53
Diciembre	190,445.20	156,165.06
<b>Total</b>	<b>1,809,046.92</b>	<b>1,483,418.47</b>

Fuente: Elaboración propia

<b>Costo Ventas promedio 2019</b>	<b>123,618.21</b>
-----------------------------------	-------------------

Como resultado nos da un costo de ventas promedio de S/123,618.21 que servirá después para aplicar el stock de seguridad valorizado.

#### 4.2.1.2. Días de reemplazo de mercaderías

Los días de remplazo de mercaderías es de 10 días aproximadamente según los datos que proporciona la gerencia de la empresa, eso quiere decir que demora 10 días en llegar la mercadería a nuestros almacenes listo para la venta, este tiempo es considerado desde el pedido, despacho y llegada a nuestros almacenes, esto se debe a que la mercadería casi en su totalidad es enviada desde Lima.

Tabla 18: Días de Reemplazo de Mercaderías

<b>Días de reemplazo de mercadería</b>	
Costo promedio mensual	123,618.21
Costo promedio diario	4,120.61
Costo ventas por 10 días	<b>41,206.07</b>

**Fuente:** Elaboración propia

Con estos dos datos se podrá hallar el stock de seguridad que se obtiene de la suma del costo de ventas promedio mensual 2019 y costo ventas por los 10 días de reemplazo de mercadería.

Tabla 19: Stock de Seguridad Mensual

<b>Stock de Seguridad Mensual</b>	
Costo de ventas promedio mensual 2019	123,618.21
Costo de ventas por los 10 días de reemplazo	41,206.07
<b>Stock de Seguridad Mensual</b>	<b>164,824.27</b>

**Fuente:** Elaboración propia

El stock de seguridad llega a ser el valorizado mínimo mensual que debe de mantener la empresa para tener un equilibrio entre ingresos y egresos de mercadería, es de ahí que partiremos a realizar el presupuesto de compras 2019.

#### 4.2.2. Presupuesto de compras mensual 2019

El presupuesto de compras será ejecutado en base a las ventas que se espera vender en los meses siguientes, es por eso que estas compras se realizaran un mes antes por ejemplo el total que se espera vender en Julio se comprara en el mes de junio.

Las compras se ejecutarán de esta manera por la demora de las mercaderías en llegar hasta nuestros almacenes que en promedio es de 10 días y para prever demoras extraordinarias que se puedan generar.

Tabla 20: Costo de Ventas y Presupuesto de Compras 2019

Meses	Costo de ventas 2019		Presupuesto de compras 2019	Meses
Enero	137,193.40	→	96,852.75	Enero
Febrero	96,852.75		120,280.43	Febrero
Marzo	120,280.43		118,307.32	Marzo
Abril	118,307.32		114,320.10	Abril
Mayo	114,320.10		109,609.79	Mayo
Junio	109,609.79	→	136,807.48	Junio
Julio	136,807.48		138,451.01	Julio
Agosto	138,451.01		131,865.88	Agosto
Septiembre	131,865.88		112,711.72	Septiembre
Octubre	112,711.72	→	110,853.53	Octubre
Noviembre	110,853.53		156,165.06	Noviembre
Diciembre	156,165.06		123,618.21	Diciembre
Enero 2020	123,618.21			

**Fuente:** Elaboración propia

Al haber realizado el pronóstico de ventas modelo estacional y presupuesto de compras 2019 se prosigue en analizar los resultados financieros para dicho periodo.

## CAPITULO V

### 5. IMPLEMENTACIÓN DEL MODELO DE PRONÓSTICO DE VENTAS Y PRESUPUESTO DE COMPRAS

#### 5.1. Presupuesto de compras de mercaderías año 2019

En el capítulo anterior hallamos el presupuesto de compras para cada mes del año 2019, esto nos da un enfoque de cuanto es el máximo de dinero que se presupuesta para la compra de mercaderías para cada mes.

La empresa Rosa Distribuciones EIRL tiene un acuerdo con sus proveedores de cancelar las adquisiciones de mercaderías de modo que el 35% de las compras será al contado y el 65% restante se liquidará a 30 días a continuación mostramos un cuadro resumen de las compras de mercaderías y forma de pago para el año 2019.

Tabla 21: Compras de Mercaderías 2019

<b>Compras mercaderías 2019</b>			
<b>Meses</b>	<b>Valor de Compra</b>	<b>IGV 18%</b>	<b>Precio de Compra</b>
Enero	96,852.75	17,433.50	114,286.25
Febrero	120,280.43	21,650.48	141,930.91
Marzo	118,307.32	21,295.32	139,602.64
Abril	114,320.10	20,577.62	134,897.72
Mayo	109,609.79	19,729.76	129,339.55
Junio	136,807.48	24,625.35	161,432.83
Julio	138,451.01	24,921.18	163,372.19
Agosto	131,865.88	23,735.86	155,601.74
Septiembre	112,711.72	20,288.11	132,999.83
Octubre	110,853.53	19,953.64	130,807.17
Noviembre	156,165.06	28,109.71	184,274.77
Diciembre	123,618.20	22,251.28	145,869.48
<b>Total</b>	<b>1,469,843.27</b>	<b>264,571.79</b>	<b>1,734,415.06</b>

**Fuente:** Elaboración propia

Tabla 22: Modo de pago Mercaderías 2019

<b>Modo de pago de mercaderías 2019</b>			
<b>Meses</b>	<b>35% Contado</b>	<b>65% crédito 30 días</b>	<b>Pago mensual</b>
Enero	40,000.19	35,009.42	75,009.61
Febrero	49,675.82	74,286.06	123,961.88
Marzo	48,860.92	92,255.09	141,116.01
Abril	47,214.20	90,741.71	137,955.91
Mayo	45,268.84	87,683.52	132,952.36
Junio	56,501.49	84,070.71	140,572.20
Julio	57,180.27	104,931.34	162,111.61
Agosto	54,460.61	106,191.92	160,652.53
Septiembre	46,549.94	101,141.13	147,691.07
Octubre	45,782.51	86,449.89	132,232.40
Noviembre	64,496.17	85,024.66	149,520.83
Diciembre	51,054.32	119,778.60	170,832.92
<b>Total</b>	<b>607,045.28</b>	<b>1,067,564.05</b>	<b>1,674,609.33</b>

Fuente: Elaboración propia

Por otra parte, tenemos el presupuesto de gastos de la empresa para el año 2019 otorgados por la gerencia, en el que se detalla gastos por servicios prestados por terceros, trabajadores, combustibles entre otros, cabe recordar que para el año 2019 el presupuesto de gastos tiene un aumento significativo.

Tabla 23: Servicios Básicos 2019

<b>SERVICIOS BASICOS (Gasto de administración)</b>		
<b>Concepto</b>	<b>Mensual</b>	<b>Anual</b>
Agua	93.22	1,118.64
Energía eléctrica	161.02	1,932.24
Internet	109.32	1,311.84
<b>Total</b>	<b>363.56</b>	<b>4,362.72</b>

Fuente: Elaboración propia

Tabla 24: Servicios Móviles 2019

<b>SERVICIOS MOVILES</b>					
<b>Concepto</b>	<b>Costo Unit.</b>	<b>Admin</b>	<b>Ventas</b>	<b>Mensual</b>	<b>Anual</b>
2 móviles administración	33.05	66.10		66.10	793.20
3 móviles ventas	33.05		99.15	99.15	1,189.80
<b>Total</b>		<b>66.10</b>	<b>99.15</b>	<b>165.25</b>	<b>1,983.00</b>

**Fuente:** Elaboración propia

Tabla 25: Arrendamiento de Local 2019

<b>ARRENDAMIENTO DE LOCAL (Gasto administración)</b>		
<b>Concepto</b>	<b>Mensual</b>	<b>Anual</b>
Local comercial	3,389.83	40,678.22
<b>Total</b>	<b>3,389.83</b>	<b>40,678.22</b>

**Fuente:** Elaboración propia

Tabla 26: Gastos Varios 2019

<b>GASTOS VARIOS (Gastos administración)</b>		
<b>Concepto</b>	<b>Mensual</b>	<b>Anual</b>
Útiles de oficina	33.90	406.80
Útiles de limpieza	25.42	305.04
Otros gastos de oficina	76.27	915.24
<b>Total</b>	<b>135.59</b>	<b>1,627.08</b>

**Fuente:** Elaboración propia

Tabla 27: Gastos de Representación 2019

<b>GASTOS REPRESENTACION (Gasto Ventas)</b>		
<b>Concepto</b>	<b>Mensual</b>	<b>Anual</b>
Almuerzos y otros con clientes	169.49	2,033.88
<b>Total</b>	<b>169.49</b>	<b>2,033.88</b>

**Fuente:** Elaboración propia

Tabla 28: Otros Gastos 2019

<b>OTROS GASTOS (Gasto administración)</b>		
<b>Concepto</b>	<b>Mensual</b>	<b>Anual</b>
Facturación electrónica	117.80	1,413.60
Asesoría Legal	135.59	1,627.08
Otros gastos extraordinarios	101.69	1,220.28
<b>Total</b>	<b>355.08</b>	<b>4,260.96</b>

**Fuente:** Elaboración propia

Tabla 29: Servicios de Contabilidad 2019

<b>SERVICIOS DE CONTABILIDAD (Gasto Administración)</b>			
<b>Concepto</b>	<b>Mensual</b>	<b>Decla. Anual</b>	<b>Anual</b>
Estudio Contable	508.47	338.98	6,440.62
<b>Total</b>	<b>508.47</b>	<b>338.98</b>	<b>6,440.62</b>

**Fuente:** Elaboración propia

Tabla 30: EPPS Trabajadores 2019

<b>EPPS TRABAJADORES (Gasto ventas)</b>		
<b>Concepto</b>	<b>Costo Unit.</b>	<b>Anual</b>
3 trabajadores de ventas	76.27	228.81
<b>Total</b>		<b>228.81</b>

**Fuente:** Elaboración propia

Tabla 31: Combustible Camión 2019

<b>COMBUSTIBLE CAMION REPARTO</b>	
<b>Hyundai H-100 Furgón</b>	
<b>Meses</b>	<b>Importe</b>
Enero	593.22
Febrero	423.73
Marzo	508.47

Abril	508.47
Mayo	508.47
Junio	508.47
Julio	593.22
Agosto	593.22
Setiembre	550.85
Octubre	466.10
Noviembre	423.73
Diciembre	635.59
<b>Total</b>	<b>6,313.54</b>

**Fuente:** Elaboración propia

Tabla 32: Mantenimiento Camión 2019

<b>MANTENIMIENTO CAMION</b>			
<b>Concepto (Gasto Ventas)</b>	<b>Marzo</b>	<b>Octubre</b>	<b>Anual</b>
Hyundai H-100 Furgón	508.47	677.97	1,186.44
<b>Total</b>	<b>508.47</b>	<b>677.97</b>	<b>1,186.44</b>

**Fuente:** Elaboración propia

Tabla 33: Gastos Recreacionales 2019

<b>GASTOS RECREACIONALES</b>			
<b>Concepto</b>	<b>Admin.</b>	<b>Ventas</b>	<b>Anual</b>
Día de la madre	254.24		254.24
Día del padre		296.61	296.61
Aniversario de la empresa	338.98	508.47	847.46
Día del trabajador	101.69	152.54	254.24
Cumpleaños	84.75	127.12	211.86
Canasta navideña	406.78	610.17	1,016.95
Brindis año nuevo	67.80	101.69	169.49

**Total**      **1,254.24**      **1,796.61**      **3,050.85**

**Fuente:** Elaboración propia

Tabla 34: Depreciación Camión 2019

<b>DEPRECIACION CAMION</b>		
<b>Concepto</b>	<b>Mensual</b>	<b>Anual</b>
Camión canter H-100 Hyundai	1,026.75	12,321.00
<b>Total</b>	<b>1,026.75</b>	<b>12,321.00</b>

**Fuente:** Elaboración propia

Tabla 35: Remuneraciones Trabajadores 2019

<b>REMUNERACIONES TRABAJADORES</b>		
<b>Concepto</b>		<b>Remun.</b>
HILDA ROSA CARMELO	(Admin)	2,100.00
WALTER CEBALLOS SOZA	(Ventas)	2,100.00
JUAN PEREZ SUCRE	(Ventas)	1,575.00
DANIELA PEREYRA SOTO	(Admin)	2,000.00
CARLOS QUISPE VACA	(Ventas)	1,575.00
<b>Total</b>		<b>9,350.00</b>

**Fuente:** Elaboración propia

Para tener una mejor visualización se ejecutó un cuadro resumen con el presupuesto de gastos de administración y gastos de ventas para el año 2019 por otro lado, según la gerencia dichos gastos serán pagados al contado en su respectivo mes, este dato junto al de las compras de mercaderías nos será útil para realizar el estado de Flujo de Efectivo 2019 proyectado.

Imagen 12: Resumen de Gastos de Administración y Ventas 2019

<b>Resumen Gastos de Adminis.</b>	<b>Enero</b>	<b>Febrero</b>	<b>Marzo</b>	<b>Abril</b>	<b>Mayo</b>	<b>Junio</b>	<b>Julio</b>	<b>Agosto</b>	<b>Septiembre</b>	<b>Octubre</b>	<b>Noviembre</b>	<b>Diciembre</b>
Servicios basicos	363.56	363.56	363.56	363.56	363.56	363.56	363.56	363.56	363.56	363.56	363.56	363.56
Servicios moviles	66.10	66.10	66.10	66.10	66.10	66.10	66.10	66.10	66.10	66.10	66.10	66.10
Arrendamiento local	3,389.83	3,389.83	3,389.83	3,389.83	3,389.83	3,389.83	3,389.83	3,389.83	3,389.83	3,389.83	3,389.83	3,390.09
Contador	508.47	508.47	847.46	508.47	508.47	508.47	508.47	508.47	508.47	508.47	508.47	508.47
Util. Oficina, limpieza, otros	135.59	135.59	135.59	135.59	135.59	135.59	135.59	135.59	135.59	135.59	135.59	135.59
Gastos recreacionales	0.00	42.37	0.00	42.37	355.93	0.00	0.00	0.00	0.00	338.98	0.00	474.58
Otros gastos	355.08	355.08	355.08	355.08	355.08	355.08	355.08	355.08	355.08	355.08	355.08	355.08
<b>Subtotal</b>	<b>4,818.63</b>	<b>4,861.00</b>	<b>5,157.62</b>	<b>4,861.00</b>	<b>5,174.56</b>	<b>4,818.63</b>	<b>4,818.63</b>	<b>4,818.63</b>	<b>4,818.63</b>	<b>5,157.61</b>	<b>4,818.63</b>	<b>5,293.47</b>

<b>Resumen Gastos Admin. Trabajadores</b>	<b>Enero</b>	<b>Febrero</b>	<b>Marzo</b>	<b>Abril</b>	<b>Mayo</b>	<b>Junio</b>	<b>Julio</b>	<b>Agosto</b>	<b>Septiembre</b>	<b>Octubre</b>	<b>Noviembre</b>	<b>Diciembre</b>
Remuneracion	4,100.00	4,100.00	4,100.00	4,100.00	4,100.00	4,100.00	4,100.00	4,100.00	4,100.00	4,100.00	4,100.00	4,100.00
EsSalud, SCRT	420.25	420.25	420.25	420.25	420.25	420.25	420.25	420.25	420.25	420.25	420.25	420.25
CTS	373.06	373.06	373.06	373.06	373.06	373.06	373.06	373.06	373.06	373.06	373.06	373.06
Gratificacion	376.69	376.69	376.69	376.69	376.69	376.69	376.69	376.69	376.69	376.69	376.69	376.69
<b>Subtotal</b>	<b>5,270.00</b>	<b>5,270.00</b>	<b>5,270.00</b>	<b>5,270.00</b>	<b>5,270.00</b>	<b>5,270.00</b>	<b>5,270.00</b>	<b>5,270.00</b>	<b>5,270.00</b>	<b>5,270.00</b>	<b>5,270.00</b>	<b>5,270.00</b>
<b>TOTAL GASTO ADMIN</b>	<b>10,088.63</b>	<b>10,131.00</b>	<b>10,427.62</b>	<b>10,131.00</b>	<b>10,444.56</b>	<b>10,088.63</b>	<b>10,088.63</b>	<b>10,088.63</b>	<b>10,088.63</b>	<b>10,427.61</b>	<b>10,088.63</b>	<b>10,563.47</b>

<b>Resumen Gastos de Ventas</b>	<b>Enero</b>	<b>Febrero</b>	<b>Marzo</b>	<b>Abril</b>	<b>Mayo</b>	<b>Junio</b>	<b>Julio</b>	<b>Agosto</b>	<b>Septiembre</b>	<b>Octubre</b>	<b>Noviembre</b>	<b>Diciembre</b>
Combustibles	593.22	423.73	508.47	508.47	508.47	508.47	593.22	593.22	550.85	466.10	423.73	635.59
Mantenimiento	0.00	0.00	508.47	0.00	0.00	0.00	0.00	0.00	0.00	677.97	0.00	0.00
Servicios moviles	99.15	99.15	99.15	99.15	99.15	99.15	99.15	99.15	99.15	99.15	99.15	99.15
EPPS	0.00	0.00	228.81	0.00	0.00	0.00	0.00	0.00	0.00	0.00	0.00	0.00
Gastos recreacionales	0.00	0.00	0.00	42.37	194.92	296.61	0.00	0.00	0.00	550.85	0.00	711.86
Gastos de representacion	169.49	169.49	169.49	169.49	169.49	169.49	169.49	169.49	169.49	169.49	169.49	169.49
Depreciacion Camion Reparto	1,026.75	1,026.75	1,026.75	1,026.75	1,026.75	1,026.75	1,026.75	1,026.75	1,026.75	1,026.75	1,026.75	1,026.75
<b>Subtotal</b>	<b>1,888.61</b>	<b>1,719.12</b>	<b>2,541.14</b>	<b>1,846.23</b>	<b>1,998.78</b>	<b>2,100.47</b>	<b>1,888.61</b>	<b>1,888.61</b>	<b>1,846.24</b>	<b>2,990.31</b>	<b>1,719.12</b>	<b>2,642.84</b>

<b>Resumen Gastos Ventas Trabajadores</b>	<b>Enero</b>	<b>Febrero</b>	<b>Marzo</b>	<b>Abril</b>	<b>Mayo</b>	<b>Junio</b>	<b>Julio</b>	<b>Agosto</b>	<b>Septiembre</b>	<b>Octubre</b>	<b>Noviembre</b>	<b>Diciembre</b>
Remuneracion	5,250.00	5,250.00	5,250.00	5,250.00	5,250.00	5,250.00	5,250.00	5,250.00	5,250.00	5,250.00	5,250.00	5,250.04
EsSalud, SCRT	538.13	538.13	538.13	538.13	538.13	538.13	538.13	538.13	538.13	538.13	538.13	538.13
CTS	477.70	477.70	477.70	477.70	477.70	477.70	477.70	477.70	477.70	477.70	477.70	477.70
Gratificacion	482.34	482.34	482.34	482.34	482.34	482.34	482.34	482.34	482.34	482.34	482.34	482.34
<b>Subtotal</b>	<b>6,748.17</b>	<b>6,748.17</b>	<b>6,748.17</b>	<b>6,748.17</b>	<b>6,748.17</b>	<b>6,748.17</b>	<b>6,748.17</b>	<b>6,748.17</b>	<b>6,748.17</b>	<b>6,748.17</b>	<b>6,748.17</b>	<b>6,748.21</b>
<b>TOTAL GASTO VENTAS</b>	<b>8,636.78</b>	<b>8,467.29</b>	<b>9,289.31</b>	<b>8,594.40</b>	<b>8,746.95</b>	<b>8,848.64</b>	<b>8,636.78</b>	<b>8,636.78</b>	<b>8,594.41</b>	<b>9,738.48</b>	<b>8,467.29</b>	<b>9,391.05</b>

Fuente: Elaboracion propia

## 5.2. Pronósticos de ventas 2019

En esta parte detallaremos las ventas que se espera realizar durante el periodo 2019 esto gracias a los pronósticos de ventas que se ejecutaron, además según los datos que nos facilitó la gerencia donde nos indica que el plazo de cobranza es de 80% al contado y el 20% restante será liquidado a 30 días tenemos lo siguiente;

Tabla 36: Ventas Pronosticadas 2019

<b>Ventas Pronosticadas 2019</b>			
<b>Meses</b>	<b>Valor de Venta</b>	<b>IGV 18%</b>	<b>Precio de Venta</b>
Enero	167,309.01	30,115.63	197,424.64
Febrero	118,113.10	21,260.37	139,373.47
Marzo	146,683.45	26,403.01	173,086.46
Abril	144,277.22	25,969.90	170,247.12
Mayo	139,414.77	25,094.66	164,509.43
Junio	133,670.47	24,060.68	157,731.15
Julio	166,838.39	30,030.92	196,869.31
Agosto	168,842.69	30,391.68	199,234.37
Septiembre	160,812.05	28,946.17	189,758.22
Octubre	137,453.32	24,741.60	162,194.92
Noviembre	135,187.24	24,333.69	159,520.93
Diciembre	190,445.21	34,280.14	224,725.35
<b>Total</b>	<b>1,809,046.92</b>	<b>325,628.45</b>	<b>2,134,675.37</b>

**Fuente:** Elaboración propia

Tabla 37: Modo de Cobranza de las ventas 2019

<b>Modo de Cobranza de las ventas 2019</b>			
<b>Meses</b>	<b>80% Contado</b>	<b>20% crédito 30 días</b>	<b>Cobro Mensual</b>
Enero	157,939.71	49,744.10	207,683.81
Febrero	111,498.78	39,484.93	150,983.70
Marzo	138,469.17	27,874.69	166,343.86
Abril	136,197.70	34,617.29	170,814.99
Mayo	131,607.54	34,049.42	165,656.97
Junio	126,184.92	32,901.89	159,086.81
Julio	157,495.45	31,546.23	189,041.68
Agosto	159,387.50	39,373.86	198,761.36
Septiembre	151,806.58	39,846.87	191,653.45
Octubre	129,755.94	37,951.64	167,707.58
Noviembre	127,616.74	32,438.98	160,055.73
Diciembre	179,780.28	31,904.19	211,684.47
<b>Total</b>	<b>1,707,740.30</b>	<b>431,734.10</b>	<b>2,139,474.40</b>

**Fuente:** Elaboración propia

## CAPITULO VI

### **6. EVALUACIÓN DE RESULTADOS DEL MODELO DE PRONÓSTICO DE VENTAS Y PRESUPUESTO DE COMPRAS PARA MEJORAR LA LIQUIDEZ DE LA EMPRESA.**

Después de aplicar los pronósticos de ventas y presupuestos de compras analizaremos los resultados para el periodo 2019.

#### **6.1.Estados financieros 2019**

Como es de saber analizaremos el Estado de Situación Financiera, Estado de Resultados y el Estado de Flujo de Efectivo (método directo).

##### **6.1.1. Estado de flujo de efectivo 2019**

Comenzamos con el estado de flujo de efectivo aplicando el método directo, esto nos ayudara en ver los resultados en mayor adquisición de efectivo ya que la empresa en periodos anteriores tuvo que recurrir a préstamos bancarios para poder cumplir sus obligaciones financieras con los proveedores, el plan es que para el ejercicio 2019 no se vuelva a recurrir a préstamos innecesarios y obtener aun así mayor liquidez gracias a los pronósticos de ventas y presupuesto de compras.

A continuación, mostraremos el estado de flujo de efectivo del periodo 2019 y su incremento de liquidez.

Imagen 13: Estado de Flujo de Efectivo 2019

**Presupuesto de Caja**  
**Periodo del 01-01-2019 al 31-12-2019**

**Metodo Directo**

<b>Flujo de Efectivo por Act. De Operación</b>	<b>Enero</b>	<b>Febrero</b>	<b>Marzo</b>	<b>Abril</b>	<b>Mayo</b>	<b>Junio</b>	<b>Julio</b>	<b>Agosto</b>	<b>Septiembre</b>	<b>Octubre</b>	<b>Noviembre</b>	<b>Diciembre</b>
Ventas	157,939.71	111,498.78	138,469.18	136,197.70	131,607.54	126,184.92	157,495.45	159,387.50	151,806.58	129,755.94	127,616.74	179,780.27
Ventas al credito	37,094.10	39,484.93	27,874.69	34,617.29	34,049.42	32,901.88	31,546.23	39,373.86	39,846.87	37,951.64	32,438.98	31,904.19
<b>Efectivo recibido por clientes</b>	<b>195,033.81</b>	<b>150,983.70</b>	<b>166,343.87</b>	<b>170,814.99</b>	<b>165,656.96</b>	<b>159,086.80</b>	<b>189,041.68</b>	<b>198,761.36</b>	<b>191,653.45</b>	<b>167,707.58</b>	<b>160,055.73</b>	<b>211,684.46</b>
Pagos proveedores en el mes	46,703.19	56,228.82	56,733.92	53,917.20	52,521.84	63,454.49	63,883.27	61,163.61	53,202.94	54,185.51	70,999.17	59,207.32
Pagos proveedores al credito	35,009.42	74,286.06	92,255.09	90,741.72	87,683.52	84,070.71	104,931.34	106,191.92	101,141.13	86,449.89	85,024.66	119,778.60
<b>Efectivo pagado por mercaderias y servicios</b>	<b>81,712.61</b>	<b>130,514.88</b>	<b>148,989.01</b>	<b>144,658.92</b>	<b>140,205.36</b>	<b>147,525.20</b>	<b>168,814.61</b>	<b>167,355.53</b>	<b>154,344.07</b>	<b>140,635.40</b>	<b>156,023.83</b>	<b>178,985.92</b>
Pago IGV Mensual	9,760.54	11,659.64	0.00	2,517.01	4,369.79	4,258.51	0.00	2,461.95	5,633.33	7,643.20	3,506.15	0.00
Pago a cuenta IR 1.5% ingresos netos	2,476.76	2,509.64	1,771.70	0.00	0.00	0.00	0.00	0.00	0.00	546.05	2,061.80	2,027.81
<b>Efectivo pagado por impuestos</b>	<b>12,237.30</b>	<b>14,169.27</b>	<b>1,771.70</b>	<b>2,517.01</b>	<b>4,369.79</b>	<b>4,258.51</b>	<b>0.00</b>	<b>2,461.95</b>	<b>5,633.33</b>	<b>8,189.24</b>	<b>5,567.95</b>	<b>2,027.81</b>
Pago a Trabajadores	8,134.50	8,134.50	8,134.50	8,134.50	8,134.50	8,134.50	8,134.50	8,134.50	8,134.50	8,134.50	8,134.50	8,134.50
EsSalud	735.30	841.50	841.50	841.50	841.50	841.50	841.50	841.50	841.50	841.50	841.50	841.50
SCTR	102.12	116.88	116.88	116.88	116.88	116.88	116.88	116.88	116.88	116.88	116.88	116.88
AFP	1,225.50	1,215.50	1,215.50	1,215.50	1,215.50	1,215.50	1,215.50	1,215.50	1,215.50	1,215.50	1,215.50	1,215.50
CTS					4,991.66						5,104.56	
Gratificacion							5,154.20					5,154.20
<b>Efectivo pagado por sueldos</b>	<b>10,197.42</b>	<b>10,308.38</b>	<b>10,308.38</b>	<b>10,308.38</b>	<b>15,300.04</b>	<b>10,308.38</b>	<b>15,462.58</b>	<b>10,308.38</b>	<b>10,308.38</b>	<b>10,308.38</b>	<b>15,412.94</b>	<b>15,462.58</b>
Otras cuentas por pagar												
<b>Efectivo pagado por prestamo de terceros</b>	<b>0.00</b>	<b>0.00</b>	<b>0.00</b>	<b>0.00</b>	<b>0.00</b>	<b>0.00</b>	<b>0.00</b>	<b>0.00</b>	<b>0.00</b>	<b>0.00</b>	<b>0.00</b>	<b>0.00</b>
<b>Flujo Total por Act. De Operación</b>	<b>90,886.48</b>	<b>-4,008.83</b>	<b>5,274.78</b>	<b>13,330.68</b>	<b>5,781.77</b>	<b>-3,005.29</b>	<b>4,764.49</b>	<b>18,635.50</b>	<b>21,367.67</b>	<b>8,574.56</b>	<b>-16,948.99</b>	<b>15,208.15</b>
<b>Flujo de Efectivo por Act. De Inversion</b>	<b>0.00</b>	<b>0.00</b>	<b>0.00</b>	<b>0.00</b>	<b>0.00</b>	<b>0.00</b>	<b>0.00</b>	<b>0.00</b>	<b>0.00</b>	<b>0.00</b>	<b>0.00</b>	<b>0.00</b>
<b>Flujo Total por Act. De Inversion</b>	<b>0.00</b>	<b>0.00</b>	<b>0.00</b>	<b>0.00</b>	<b>0.00</b>	<b>0.00</b>	<b>0.00</b>	<b>0.00</b>	<b>0.00</b>	<b>0.00</b>	<b>0.00</b>	<b>0.00</b>
<b>Flujo de Efectivo por Act. De Financiamiento</b>												
Flujo recibido por prestamo de Entidad Financiera												
Flujo pagado por prestamo de Entidad Financiera	13,668.24	13,668.24	13,668.24	7,877.88	7,877.88	7,877.88	7,877.88	7,877.88	7,877.88	7,877.88		
<b>Flujo Total por Act. De Financiamiento</b>	<b>-13,668.24</b>	<b>-13,668.24</b>	<b>-13,668.24</b>	<b>-7,877.88</b>	<b>-7,877.88</b>	<b>-7,877.88</b>	<b>-7,877.88</b>	<b>-7,877.88</b>	<b>-7,877.88</b>	<b>-7,877.88</b>	<b>0.00</b>	<b>0.00</b>
Saldo caja	77,218.24	-17,677.07	-8,393.46	5,452.80	-2,096.11	-10,883.17	-3,113.39	10,757.62	13,489.79	696.68	-16,948.99	15,208.15
Saldo anterior	4,251.58	81,469.82	63,792.75	55,399.29	60,852.09	58,755.98	47,872.82	44,759.43	55,517.05	69,006.84	69,703.52	52,754.53
<b>Saldo al final de cada mes</b>	<b>81,469.82</b>	<b>63,792.75</b>	<b>55,399.29</b>	<b>60,852.09</b>	<b>58,755.98</b>	<b>47,872.82</b>	<b>44,759.43</b>	<b>55,517.05</b>	<b>69,006.84</b>	<b>69,703.52</b>	<b>52,754.53</b>	<b>67,962.68</b>

**Fuente:** Elaboración propia

Gráfica 10: Saldos mensuales 2019

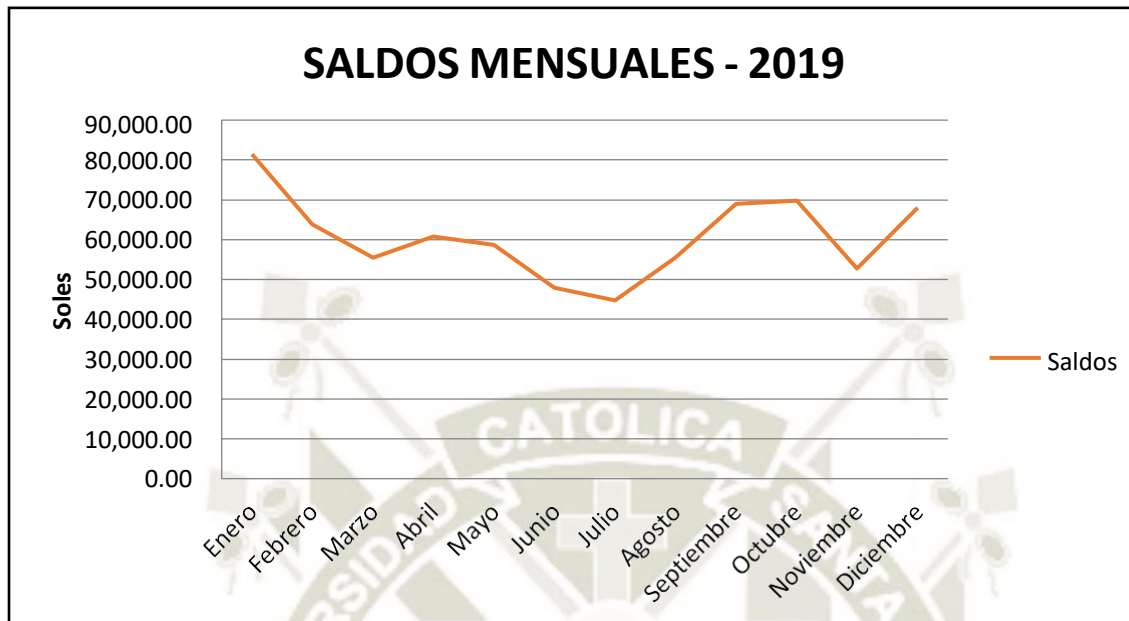

**Fuente:** Elaboración Propia

Según el cuadro de líneas de arriba donde se muestra el estado de flujo de efectivo del periodo 2019, vemos que tenemos un pico máximo de S/ 81,469.82 y un mínimo de S/44,759.43 eso nos da entender que el pronóstico de ventas combinado con el presupuesto de compras para el periodo 2019 tuvo resultados positivos al haber un incremento significativo en la liquidez de la empresa. Cabe recordar que en periodos anteriores se tuvo que recurrir a préstamos para hacer frente a las deudas, pero si comparamos con el resultado en la liquidez del periodo 2019 la diferencia es notable aun tomando en cuenta que no se recurrió a préstamos de entidades financieras.

Ahora al hacer frente al problema principal de la tesis que era la liquidez, analizaremos el impacto que tenga en el Estado de Situación Financiera y en el Estado de Resultados.

### 6.1.2. Estado de situación financiera 2019

A continuación, tenemos los EEEF para el año 2019 para analizar si se tuvo algún resultado positivo.

Imagen 14: Estado de Situación Financiera 2019

<b>Rosa Distribuciones E.I.R.L.</b>			
<b>Estado de Situación Financiera</b>			
<b>al 31-12-2019</b>			
<b>(Expresado en Soles)</b>			
<b>ACTIVO</b>		<b>PASIVO</b>	
<b>Activo Corriente</b>		<b>Pasivo Corriente</b>	
10 Efectivo Equivalentes de Efectivo	67,962.68	40 Tributos por pagar	-7,530.64
12 Cuentas por cobrar	57,595.07	41 Remuneraciones por pagar	1,701.52
20 Mercaderías	<u>338,782.22</u>	42 Cuentas por pagar	<u>94,815.16</u>
<b>Total Activo Corriente</b>	<b>464,339.97</b>		<b>88,986.04</b>
		<b>Total Pasivo</b>	<b><u>88,986.04</u></b>
<b>Total Activo no Corriente</b>		<b>PATRIMONIO</b>	
33 Inmueble Maquinaria y Equipo	61,605.00	50 Capital	108,000.00
39 Depreciación Acumulada	<u>-43,123.50</u>	59 Resultados Acumulados	<u>285,835.43</u>
<b>Total Activo no Corriente</b>	<b>18,481.50</b>	<b>Total Patrimonio</b>	<b>393,835.43</b>
<b>TOTAL ACTIVO</b>	<b><u>482,821.47</u></b>	<b>TOTAL PASIVO Y PATRIMONIO</b>	<b><u>482,821.47</u></b>

**Fuente:** Elaboración propia

En el gráfico anterior se puede decir que el Activo de la Empresa de Rosa Distribuciones durante el año 2019, será financiado a través del Pasivo con S/ 88,986.04 el cual representa 18.43% y por el Patrimonio S/393,835.43 con el 81.57%. Se determina que la empresa durante el ejercicio 2019 obtuvo un activo corriente de S/ 464,339.97 el cual representa 96.17% del Activo total, sin embargo, el Activo no corriente representa un 3.83% esto se debe a que la empresa solo posee una unidad de transporte de mercaderías y debería plantearse en invertir en activos fijos como algún almacén propio para evitar pagar más alquiler.

### 6.1.3. Estado de resultados 2019

Cabe mencionar para el ejercicio 2019 se incrementaron en gran medida los gastos, pero aun así se mantuvo la rentabilidad de la empresa, tenemos lo siguiente

Imagen 15: Estado de Resultados 2019

<b>Rosa Distribuciones E.I.R.L.</b>		
<b>Estado de Resultados</b>		
<b>Periodo del 01-01-2019 al 31-12-2019</b>		
<b>(Expresado en Soles)</b>		
70	Ventas Brutas	1,809,046.92
69	(-) Costo de Ventas	<u>-1,483,418.49</u>
	Utilidad Bruta	<b>325,628.43</b>
<b>Gastos Operacionales</b>		
94	(-) Gastos de Administracion	-122,655.99
95	(-) Gastos de Ventas	<u>-106,048.16</u>
	Utilidad Operativa	<b>96,924.28</b>
67	(-) Gastos financieros	<u>-11,201.32</u>
	Resultado antes de participaciones e impuestos	<b>85,722.96</b>
88	Impuesto a la Renta de Tercera Categoria 10%	<u>-8,572.30</u>
	Utilidad Neta Contable	<b>77,150.66</b>

**Fuente:** Elaboración propia

Analizando el Estado de Resultados del 2019 se ha obtiene unas ventas de S/ 1,809,046.92 y la utilidad neta es de S/ 77,150.66 el cual representa un 4.26% del total de las ventas netas.

## 6.2. Análisis comparativo vertical del estado de situación financiera 2017, 2018 y 2019

En esta etapa compararemos los años 2017,2018 y 2019 para tener una lectura global sobre los datos financieros de la empresa.

Imagen 16: EEFF 2017,2018 y 2019 comparativo variación vertical

<b>ROSA DISTRIBUCIONES EIRL</b>						
<b>ESTADO DE SITUACION FINANCIERA</b>						
(Expresado en Soles)						
				<b>VARIACION VERTICAL</b>		
<b>ACTIVO</b>	<b>2019</b>	<b>2018</b>	<b>2017</b>	<b>2019</b>	<b>2018</b>	<b>2017</b>
<b>ACTIVO CORRIENTE</b>						
Efectivo Equivalentes de Efectivo	67,962.68	4,251.58	19,261.13	14.08%	0.95%	4.86%
Cuentas por cobrar	57,595.07	49,744.10	36,589.93	11.93%	11.09%	9.24%
Mercaderías	338,782.22	352,357.44	289,497.23	70.17%	78.59%	73.11%
Activo Diferido		11,201.33	7,496.15	0.00%	2.50%	1.89%
<b>TOTAL ACTIVO CORRIENTE</b>	<b>464,339.97</b>	<b>417,554.45</b>	<b>352,844.44</b>	<b>96.17%</b>	<b>93.13%</b>	<b>89.11%</b>
<b>ACTIVO NO CORRIENTE</b>						
Inmueble Maquinaria y Equipo	61,605.00	61,605.00	61,605.00	12.76%	13.74%	15.56%
Depreciación Acumulada	-43,123.50	-30,802.50	-18,481.50	-8.93%	-6.87%	-4.67%
<b>TOTAL ACTIVO NO CORRIENTE</b>	<b>18,481.50</b>	<b>30,802.50</b>	<b>43,123.50</b>	<b>3.83%</b>	<b>6.87%</b>	<b>10.89%</b>
<b>TOTAL ACTIVO</b>	<b>482,821.47</b>	<b>448,356.95</b>	<b>395,967.94</b>	<b>100.00%</b>	<b>100.00%</b>	<b>100.00%</b>
<b>PASIVO Y PATRIMONIO</b>						
<b>PASIVO CORRIENTE</b>						
Tributos por pagar	-7,530.64	-1,075.76	-6,705.00	-1.56%	-0.24%	-1.69%
Remuneraciones por pagar	1,701.52	1,588.62	1,588.62	0.35%	0.35%	0.40%
Cuentas por pagar	94,815.16	35,009.42	84,380.69	19.64%	7.81%	21.31%
Obligaciones Financieras		96,149.90	53,888.84	0.00%	21.44%	13.61%
<b>TOTAL PASIVO CORRIENTE</b>	<b>88,986.04</b>	<b>131,672.18</b>	<b>133,153.15</b>	<b>18.43%</b>	<b>29.37%</b>	<b>33.63%</b>
<b>PASIVO NO CORRIENTE</b>						
Otras cuentas por pagar		0.00	27,000.00	0.00%	0.00%	6.82%
<b>TOTAL PASIVO NO CORRIENTE</b>	<b>0.00</b>	<b>0.00</b>	<b>27,000.00</b>	<b>0.00%</b>	<b>0.00%</b>	<b>6.82%</b>
<b>TOTAL PASIVO</b>	<b>88,986.04</b>	<b>131,672.18</b>	<b>160,153.15</b>	<b>18.43%</b>	<b>29.37%</b>	<b>40.45%</b>
<b>PATRIMONIO</b>						
Capital	108,000.00	108,000.00	108,000.00	22.37%	24.09%	27.27%
Resultados Acumulados	285,835.43	208,684.77	127,814.79	59.20%	46.54%	32.28%
<b>TOTAL PATRIMONIO</b>	<b>393,835.43</b>	<b>316,684.77</b>	<b>235,814.79</b>	<b>81.57%</b>	<b>70.63%</b>	<b>59.55%</b>
<b>TOTAL PASIVO Y PATRIMONIO</b>	<b>482,821.47</b>	<b>448,356.95</b>	<b>395,967.94</b>	<b>100.00%</b>	<b>100.00%</b>	<b>100.00%</b>

Fuente: Elaboración propia

### Interpretación vertical:

#### Activos y pasivos circulantes

Para el 2017, El Activo Corriente representa el 89.11% del Activo supera al Pasivo Circulante que representa el 33.63% del Pasivo y Patrimonio.

Para el 2018, El Activo Corriente representa el 93.13% del Activo supera al Pasivo Circulante que representa el 29.37% del Pasivo y Patrimonio.

Para el 2019, el Activo Corriente representa el 96.17% de Activo supera Pasivo circulante representado por el 18.43% del Pasivo y Patrimonio.

En los 3 años los activos circulantes sobrepasan a los pasivos circulantes esta en torno a 2,6 veces en el 2017, 3.17 veces en el 2018 y 5.2 veces en el 2019, muy superior a la cobertura ideal que debe estar en torno al 1,5 a 2 veces.

Al tener un amplio crecimiento en la liquidez de la empresa damos por hecho un resultado positivo al implementar el modelo de pronósticos de ventas y el presupuesto de compras.

### Recursos Permanentes

Por otro lado, con relación a los Recursos permanentes en el año 2017 está en torno al 59.55%, en el 2018 en torno al 70.63% y en el 2019 representa 81.57% superando ampliamente a los activos no corrientes que tuvo en pequeño descenso en ambos años por la depreciación acumulada de un vehículo de transporte de carga, quedando 10.89% en 2017, 6.87% en 2018 y 3.83% en 2019.

Tabla 38: Resumen Porcentual de Estados de Situación Financiera 2017,2018 y 2019

<b>Resumen Porcentual</b>	<b>2019</b>	<b>2018</b>	<b>2017</b>
Activo Corriente	96.17%	93.13%	89.11%
Activo No Corriente	3.83%	6.87%	10.89%
<b>TOTAL ACTIVO</b>	<b>100.00%</b>	<b>100.00%</b>	<b>100.00%</b>
Pasivo Corriente	18.43%	29.37%	33.63%
Pasivo No Corriente	0.00%	0.00%	6.82%
Patrimonio	81.57%	70.63%	59.55%
<b>TOTAL PASIVO Y PATRIMONIO</b>	<b>100.00%</b>	<b>100.00%</b>	<b>100.00%</b>

Fuente: Elaboración propia

### 6.3. Análisis comparativo horizontal del estado de situación financiera 2017, 2018 y 2019

Ahora se analizará los EEFF en la variación Horizontal, siempre es bueno tener varios datos de análisis para la toma de decisiones.

**ROSA DISTRIBUCIONES EIRL**  
**ESTADO DE SITUACION FINANCIERA**  
(Expresado en Soles)

ACTIVO				VARIACION HORIZONTAL				
	2019	2018	2017	2019	2018	2017	Diferencia	%
<b>ACTIVO CORRIENTE</b>								
Efectivo Equivalentes de Efectivo	67,962.68	4,251.58	19,261.13	352.85%	22.07%	100.00%	48,701.55	252.85%
Cuentas por cobrar	57,595.07	49,744.10	36,589.93	157.41%	135.95%	100.00%	21,005.14	57.41%
Mercaderías	338,782.22	352,357.44	289,497.23	117.02%	121.71%	100.00%	49,284.99	17.02%
Activo Diferido		11,201.33	7,496.15	0.00%	149.43%	100.00%	-7,496.15	-100.00%
<b>TOTAL ACTIVO CORRIENTE</b>	<b>464,339.97</b>	<b>417,554.45</b>	<b>352,844.44</b>	<b>131.60%</b>	<b>118.34%</b>	<b>100.00%</b>	<b>111,495.53</b>	<b>31.60%</b>
<b>ACTIVO NO CORRIENTE</b>								
Inmueble Maquinaria y Equipo	61,605.00	61,605.00	61,605.00	100.00%	100.00%	100.00%	0.00	0.00%
Depreciación Acumulada	-43,123.50	-30,802.50	-18,481.50	233.33%	166.67%	100.00%	-24,642.00	133.33%
<b>TOTAL ACTIVO NO CORRIENTE</b>	<b>18,481.50</b>	<b>30,802.50</b>	<b>43,123.50</b>	<b>42.86%</b>	<b>71.43%</b>	<b>100.00%</b>	<b>-24,642.00</b>	<b>-57.14%</b>
<b>TOTAL ACTIVO</b>	<b>482,821.47</b>	<b>448,356.95</b>	<b>395,967.94</b>	<b>121.93%</b>	<b>113.23%</b>	<b>100.00%</b>	<b>86,853.53</b>	<b>21.93%</b>
<b>PASIVO Y PATRIMONIO</b>								
<b>PASIVO CORRIENTE</b>								
Tributos por pagar	-7,530.64	-1,075.76	-6,705.00	112.31%	16.04%	100.00%	-825.64	12.31%
Remuneraciones por pagar	1,701.52	1,588.62	1,588.62	107.11%	100.00%	100.00%	112.90	7.11%
Cuentas por pagar	94,815.16	35,009.42	84,380.69	112.37%	41.49%	100.00%	10,434.47	12.37%
Obligaciones Financieras		96,149.90	53,888.84	0.00%	178.42%	100.00%	-53,888.84	-100.00%
<b>TOTAL PASIVO CORRIENTE</b>	<b>88,986.04</b>	<b>131,672.18</b>	<b>133,153.15</b>	<b>66.83%</b>	<b>98.89%</b>	<b>100.00%</b>	<b>-44,167.11</b>	<b>-33.17%</b>
<b>PASIVO NO CORRIENTE</b>								
Otras cuentas por pagar		0.00	27,000.00	0.00%	0.00%	100.00%	-27,000.00	-100.00%
<b>TOTAL PASIVO NO CORRIENTE</b>	<b>0.00</b>	<b>0.00</b>	<b>27,000.00</b>	<b>0.00%</b>	<b>0.00%</b>	<b>100.00%</b>	<b>-27,000.00</b>	<b>-100.00%</b>
<b>TOTAL PASIVO</b>	<b>88,986.04</b>	<b>131,672.18</b>	<b>160,153.15</b>	<b>55.56%</b>	<b>82.22%</b>	<b>100.00%</b>	<b>-71,167.11</b>	<b>-44.44%</b>
<b>PATRIMONIO</b>								
Capital	108,000.00	108,000.00	108,000.00	100.00%	100.00%	100.00%	0.00	0.00%
Resultados Acumulados	285,835.43	208,684.77	127,814.79	223.63%	163.27%	100.00%	158,020.64	123.63%
<b>TOTAL PATRIMONIO</b>	<b>393,835.43</b>	<b>316,684.77</b>	<b>235,814.79</b>	<b>167.01%</b>	<b>134.29%</b>	<b>100.00%</b>	<b>158,020.64</b>	<b>67.01%</b>
<b>TOTAL PASIVO Y PATRIMONIO</b>	<b>482,821.47</b>	<b>448,356.95</b>	<b>395,967.94</b>	<b>121.93%</b>	<b>113.23%</b>	<b>100.00%</b>	<b>86,853.53</b>	<b>21.93%</b>

Fuente: Elaboración propia

Imagen 17: EEFF 2017,2018 y 2019 comparativo variación horizontal

## Interpretación horizontal

Dentro del Estado de Situación Financiera se observa que el efectivo tuvo un decrecimiento de S/ 15,009.55 del año 2017 al 2018 el cual representa 77.93% esto se debe a que a finales del año 2018 se realizó un exceso en compras sin previa planificación lo que conllevó a reducir de forma considerable el efectivo de la empresa y al aplicar el presupuesto de compras junto al pronósticos de ventas para el año 2019 el efectivo de la empresa tuvo un aumento de S/48,701.55 que representa un crecimiento del 252.85 % en comparación al 2017, de esa forma damos con resultados positivos al obtener mayor liquidez para la empresa.

Analizando el activo corriente de los años 2017 y 2019 hay un incremento de S/111,495.53 que representa 31.60% del total del Activo a comparación del pasivo corriente que tuvo una disminución de S/44,167.11 que representa 33.17%, esto se da en gran medida porque ya no se tiene las deudas con las entidades bancarias y el acumulado del pasivo corriente comprende impuestos, remuneraciones y pago a proveedores.

Dentro del activo fijo tenemos una disminución en su valor de S/24,642.00 representando 57.14% se debe a la depreciación anual del vehículo de transporte de mercancías desde el año 2017 al 2019.

En lo que respecta al pasivo y patrimonio, el pasivo tuvo una disminución del S/71,167.11 que representa 44.44% esto en consecuencia de la cancelación de deudas con terceros, el patrimonio un aumento de S/ 158,020.64 que representa el 67.01% este incremento se da por la reinversión de la utilidad neta del ejercicio 2017 y 2018 que ayuda en gran medida al crecimiento de la empresa.

### 6.4. Análisis comparativo vertical del estado de resultados 2017, 2018 y 2019

Tenemos a continuación el análisis en variación vertical para tener una lectura en cuanto a representación porcentual de los gastos y otros frente al total de ventas.

Imagen 18: Estado de Resultados 2017,2018 y 2019 comparativo variación vertical

**ROSA DISTRIBUCIONES E.I.R.L.**  
**ESTADO DE RESULTADOS**  
(Expresado en Soles)

				<u>VARIACION VERTICAL</u>		
	<u>2019</u>	<u>2018</u>	<u>2017</u>	<u>2019</u>	<u>2018</u>	<u>2017</u>
Ventas Brutas	1,809,046.92	1,623,172.81	1,327,839.92	100.00%	100.00%	100.00%
(-) Costo de Ventas	<u>-1,483,418.49</u>	<u>-1,336,560.47</u>	<u>-1,088,828.83</u>	-82.00%	-82.34%	-82.00%
<b>Utilidad Bruta</b>	<b>325,628.43</b>	<b>286,612.34</b>	<b>239,011.09</b>	<b>18.00%</b>	<b>17.66%</b>	<b>18.00%</b>
Gastos Operacionales						
(-) Gastos de Administracion	<u>-122,655.99</u>	<u>-74,368.88</u>	<u>-60,795.01</u>	-6.78%	-4.58%	-4.58%
(-) Gastos de Ventas	<u>-106,048.16</u>	<u>-102,074.19</u>	<u>-98,274.62</u>	-5.86%	-6.29%	-7.40%
<b>Utilidad Operativa</b>	<b>96,924.28</b>	<b>110,169.27</b>	<b>79,941.46</b>	<b>5.36%</b>	<b>6.79%</b>	<b>6.02%</b>
(-) Gastos financieros	<u>-11,201.32</u>	<u>-20,313.74</u>	<u>-1,291.67</u>	-0.62%	-1.25%	-0.10%
<b>Resultado antes de participaciones e impuestos</b>	<b>85,722.96</b>	<b>89,855.53</b>	<b>78,649.79</b>	<b>4.74%</b>	<b>5.54%</b>	<b>5.92%</b>
Impuesto a la Renta de Tercera Categoría 10%	<u>-8,572.30</u>	<u>-8,985.55</u>	<u>-7,864.98</u>	-0.47%	-0.55%	-0.59%
<b>Utilidad Neta Contable</b>	<b>77,150.66</b>	<b>80,869.98</b>	<b>70,784.81</b>	<b>4.26%</b>	<b>4.98%</b>	<b>5.33%</b>

**Fuente:** Elaboración propia

### Interpretación vertical

En el análisis vertical del estado de resultados nos enfocamos en la utilidad neta del año 2017 que representa el 5.33% del total de ventas, 4.98% en el 2018 y 4.26% en el 2019 de modo que hubo una ligera reducción en porcentaje en cuanto a ganancia neta, esto se da más que todo por el incremento en los gastos administración para el año 2019.

El costo de ventas representa 82% en el 2017, 82.34% en el 2018 y 82% en el 2019 manteniendo estable sin variaciones notables.

En lo que respecta a los gastos administrativos y de ventas en el año 2017 representa 6.02% frente a las ventas netas, en el año 2018 representa 6.79% y para el año 2019 representa el 5.36%.

## 6.5. Análisis comparativo vertical del estado de resultados 2017, 2018 y 2019

En el análisis de variación horizontal tenemos una lectura según a la evolución ya sea de las ventas, costo de ventas y otros de los años 2017, 2018 y 2019.

Imagen 19: Estado de Resultados 2017, 2018 y 2019 comparativo variación horizontal

ROSA DISTRIBUCIONES E.I.R.L.  
ESTADO DE RESULTADOS  
(Expresado en Soles)

				<u>VARIACION HORIZONTAL</u>				
	<u>2019</u>	<u>2018</u>	<u>2017</u>	<u>2019</u>	<u>2018</u>	<u>2017</u>	<u>Var. Absoluta</u>	<u>Var. Relativa</u>
Ventas Brutas	1,809,046.92	1,623,172.81	1,327,839.92	136.24%	122.24%	100.00%	481,207.00	36.24%
(-) Costo de Ventas	<b>-1,483,418.49</b>	<b>-1,336,560.47</b>	<b>-1,088,828.83</b>	136.24%	122.75%	100.00%	394,589.66	36.24%
<b>Utilidad Bruta</b>	<b>325,628.43</b>	<b>286,612.34</b>	<b>239,011.09</b>	<b>136.24%</b>	<b>119.92%</b>	<b>100.00%</b>	<b>86,617.34</b>	<b>36.24%</b>
Gastos Operacionales								
(-) Gastos de Administracion	<b>-122,655.99</b>	<b>-74,368.88</b>	<b>-60,795.01</b>	201.75%	122.33%	100.00%	61,860.98	101.75%
(-) Gastos de Ventas	<b>-106,048.16</b>	<b>-102,074.19</b>	<b>-98,274.62</b>	107.91%	103.87%	100.00%	7,773.54	7.91%
<b>Utilidad Operativa</b>	<b>96,924.28</b>	<b>110,169.27</b>	<b>79,941.46</b>	<b>121.24%</b>	<b>137.81%</b>	<b>100.00%</b>	<b>16,982.82</b>	<b>21.24%</b>
(-) Gastos financieros	<b>-11,201.32</b>	<b>-20,313.74</b>	<b>-1,291.67</b>	867.20%	1572.67%	100.00%	9,909.65	767.20%
<b>Resultado antes de participaciones e impuestos</b>	<b>85,722.96</b>	<b>89,855.53</b>	<b>78,649.79</b>	<b>108.99%</b>	<b>114.25%</b>	<b>100.00%</b>	<b>7,073.17</b>	<b>8.99%</b>
Impuesto a la Renta de Tercera Categoría 10%	<b>-8,572.30</b>	<b>-8,985.55</b>	<b>-7,864.98</b>	108.99%	114.25%	100.00%	707.32	8.99%
<b>Utilidad Neta Contable</b>	<b>77,150.66</b>	<b>80,869.98</b>	<b>70,784.81</b>	<b>108.99%</b>	<b>114.25%</b>	<b>100.00%</b>	<b>6,365.85</b>	<b>8.99%</b>

Fuente: Elaboración propia

### Interpretación horizontal

Dentro del Estado de Resultados vemos un incremento en las ventas del 2017 al 2019 de S/ 481,207.00 que representa el 36.24% y el costo de ventas de igual modo tiene un aumento de S/ 394,589.66 que representa el 36.24% entre el año 2017 – 2019.

Los gastos administrativos del 2017 frente al 2019 poseen un incremento de S/61,860.98 que representa el 101.75% esto en gran medida al mayor presupuesto de gastos administrativos otorgados por la empresa para el año 2019 pero aun así se logró mantener la utilidad neta contable.

Los gastos de ventas del 2017 frente al 2019 refleja un incremento de S/7,773.54 que representa el 7.91% teniendo así un incremento razonable.

Los gastos financieros del año 2017 frente al 2019 tenemos un incremento de S/9,909.65 que representa el 767.20% esto se da por los gastos de los préstamos adquiridos de entidades financieras una de S/60,000.00 en marzo 2018 y otro préstamo de S/ 80,000 en el mes de noviembre 2018 que fueron canceladas ambas durante el 2019, es por eso que aún hay gastos financieros durante el ejercicio.

De modo que al ver incremento notable en la liquidez de la empresa también notamos que la utilidad neta apenas se redujo en un 0.59% al comparar los años 2017 y 2019.

#### **6.6. Análisis comparativo horizontal del estado de flujo de efectivo 2017, 2018 y 2019**

Finalmente tenemos el análisis comparativo horizontal de los años 2017, 2018 y 2019 del estado de flujo de efectivo, esto nos ayudara a entender el movimiento del dinero entre estos periodos, así como sus puntos críticos.

**ROSA DISTRIBUCIONES E.I.R.L.  
ESTADO DE FLUJO DE EFECTIVO**

**Metodo Directo  
(Expresado en Soles)**

**VARIACION HORIZONTAL**

	<u>2019</u>	<u>2018</u>	<u>2017</u>	<u>2019</u>	<u>2018</u>	<u>2017</u>	<u>Var. Absoluta</u>	<u>Var. Relativa</u>
<b>Flujo de Efectivo por Act. De Operación</b>								
Efectivo recibido por clientes	2,126,824.39	1,902,189.80	1,555,889.12	136.70%	122.26%	100.00%	570,935.27	36.70%
Efectivo pagado por mercaderías y servicios	-1,759,765.34	-1,744,929.25	-1,405,940.39	125.17%	124.11%	100.00%	353,824.95	25.17%
Efectivo pagado por impuestos	-63,203.85	-36,884.14	-47,375.44	133.41%	77.85%	100.00%	15,828.41	33.41%
Efectivo pagado por sueldos	-143,994.22	-126,628.18	-126,628.18	113.71%	100.00%	100.00%	17,366.04	13.71%
Efectivo pagado otras cuentas por pagar		-27,000.00	-36,000.00	0.00%	75.00%	100.00%	-36,000.00	-100.00%
<b>Flujo Total por Act. De Operación</b>	<b>159,860.98</b>	<b>-33,251.77</b>	<b>-60,054.89</b>					
<b>Flujo de Efectivo por Act. De Inversion</b>								
Propiedad Planta y Equipo	0.00	0.00	0.00	0.00%	0.00%	0.00%	0.00	0.00%
<b>Flujo Total por Act. De Inversion</b>	<b>0.00</b>	<b>0.00</b>	<b>0.00</b>					
<b>Flujo de Efectivo por Act. De Financiamiento</b>								
Flujo recibido por prestamo de Entidad Financiera		140,000.00	50,000.00	0.00%	280.00%	100.00%	50,000.00	-100.00%
Flujo pagado por prestamo de Entidad Financiera	-96,149.88	-121,757.78	-4,898.98	1962.65%	2485.37%	100.00%	91,250.90	1862.65%
<b>Flujo Total por Act. De Financiamiento</b>	<b>-96,149.88</b>	<b>18,242.22</b>	<b>45,101.02</b>					
Saldo Inicial	4,251.58	19,261.13	34,215.00	12.43%	56.29%	100.00%	29,963.42	-87.57%
<b>Saldo al final de efectivo</b>	<b>67,962.68</b>	<b>4,251.58</b>	<b>19,261.13</b>	<b>352.85%</b>	<b>22.07%</b>	<b>100.00%</b>	<b>48,701.55</b>	<b>252.85%</b>

Imagen 20: Estado de Flujo de Efectivo 2017,2018 y 2019 variación horizontal

**Fuente:** Elaboración propia

### **Interpretación horizontal**

En el Estado de Flujo de Efectivo se tiene un incremento en los ingresos por las ventas a clientes el cual es de S/570,935.27 comparando los años 2017 y 2019.

Durante el año 2019 en la suma total de flujos de efectivo por actividades de operación vemos un importe positivo de S/ 159,860.98, esto nos da entender que el pronóstico de ventas y el presupuesto de compras para el ejercicio 2019 fueron un éxito al ser aplicados por consiguiente si comparamos con los años predecesores 2017 y 2018 se visualiza que los flujos de efectivo son negativos en ambos años dando a entender la falta de liquidez de la empresa.

Otro punto a tomar en cuenta es el total de flujo de efectivo por actividades de financiamiento es que en los años 2017 y 2018 vemos ingresos de efectivo por S/50,000.00 y S/140,000.00 que la empresa tuvo que recurrir a estos préstamos a entidades financieras por la notoriedad de falta de efectivo y al ver que en el ejercicio 2019 no se recurrió a ningún préstamo por que la empresa llevo a ser autosuficiente con la gestión de sus actividades.

Por ultimo nos enfocamos en los saldos finales de cada periodo en el 2017 fue de S/19,261.13, en el 2018 fue de S/. 4,251.58 y para el periodo 2019 termino con un incremento significativo al sumar S/67,962.68 dando a entender la importancia de pronosticar ventas y presupuestar compras para evitar problemas de liquidez a mediano y largo plazo.

## CONCLUSIONES

**Primera:** El modelo de planificación de compras basado en el pronóstico de ventas está permitiendo optimizar la liquidez de la empresa en estudio. Al cierre del 2019, se presentó un incremento notable en la liquidez por S/63,711.10 más en comparación del cierre 2018.

**Segunda:** El modelo de planificación de compras basado en el pronóstico de ventas para una empresa comercial es muy importante. En el 2017 se diagnosticó diferencias notables en las compras y el costo de ventas, en el 2018 ocurrió lo mismo, lo que ocasionó falta de liquidez.

**Tercero:** La liquidez en la empresa, ha sido insuficiente. En los años 2017 y 2018 los flujos de efectivo son negativos en ambos años mostrando falta de liquidez en la empresa; en el año 2019, con la aplicación del modelo, el flujo de efectivo resultó positivo. (ver Imagen 20).

**Cuarta:** En los años 2017 y 2018, por la falta de liquidez de la empresa, se tuvo que recurrir a financiamiento externo. En el año 2019, con la implementación del modelo, se logró equilibrar la liquidez de la empresa, no habiendo recurrido a financiamiento externo. (ver Imagen 20).

**Cuarta:** Se realizó la implementación de las ventas pronosticadas y el presupuesto de compras de mercaderías de esa forma se pudo tener un control en las compras de mercaderías y también gracias a la ayuda de la gerencia se pudo presupuestar gastos operativos para el periodo 2019 que nos ayudó a tener una mejor visión de los costos y gastos de la empresa.

**Quinta:** Por último la implementación de los pronósticos de ventas, presupuesto de compras y gastos nos dan resultados favorables en la liquidez del año 2019.

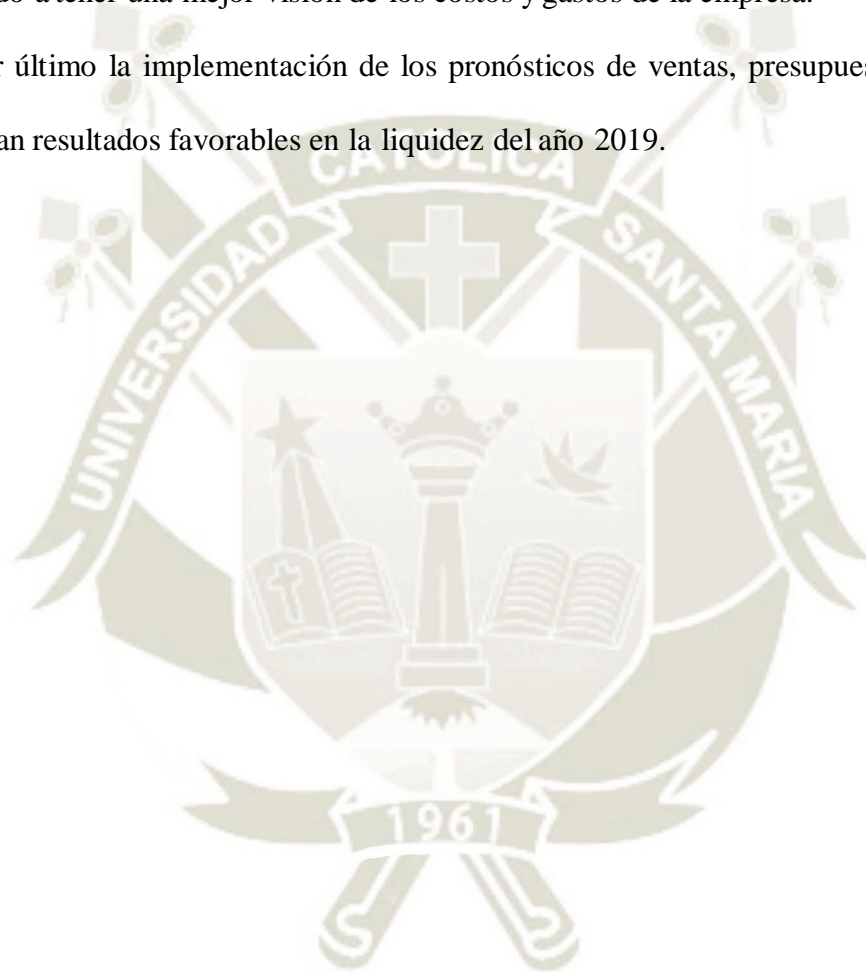

## RECOMENDACIONES

**Primera:** Se recomienda hacer un seguimiento mensual o trimestral de los EEFF esto en gran medida para analizar la capacidad de pago a sus proveedores que tenga la empresa y también analizar el stock mensual que posee la empresa esto es importante para prever las ventas pronosticadas y hacer frente a ellas.

**Segunda:** Realizar un seguimiento mensual de las ventas pronosticadas ya que estas pueden variar a más o menos de lo establecido y realizar ajustes en el presupuesto de compras para mantener estable el stock en las mercancías

**Tercera:** Mejorar en las gestiones de cobranza de la empresa ya que aún se mantiene un 20% al crédito por otra parte se recomienda mejorar los tratos con los proveedores para que los créditos que ellos establecen sean cancelados a más de 30 días y así aprovechar de mejor manera la liquidez.

**Cuarta:** Se recomienda hacer un seguimiento trimestral de los costos y gastos de la empresa para enfocarse a eliminar gastos innecesarios, de esa forma tener mejor aprovechamiento de los recursos de la empresa

**Quinta:** Finalmente se recomienda establecer mejor uso de la liquidez obtenida como obtener mediante leasing otras unidades de transporte de mercaderías ya que la empresa cuenta con solo una unidad y para mayor competitividad de la empresa esta necesita de mejores tomas de decisiones y no solo enfocarse en la adquisición de mercaderías.

## REFERENCIA

1. Aching Guzmán César (2006), Guía rápida ratios financieros y matemáticas de la mercadotecnia.
2. Alvarado Yera Roberto (1999), Administración Estratégica del Efectivo.
3. Ardilla Leidy y Salinas María (2018), Planeamiento financiero de la empresa Industrias Ghots LTDA, Colombia.
4. Arroyo Pedro, Vásquez Ruth, Villanueva Agustín (2020), Finanzas Empresariales, Enfoque práctico, Fondo Editorial, Perú.
5. Barrios Edgard (2019), Gestión Financiera para Mejorar la Toma de Decisiones Gerenciales en el Sector Transporte de Carga del distrito de Paucarpata, Arequipa 2018
6. Berenson Mark, Estadística Básica en Administración, Prentice Hall, México Madrid.
7. Briseño Ramírez Hugo (2006), Indicadores Financieros fácilmente explicados, Mexico.
8. Crespo Ramos Tomas, Nieto Salinas Andrés, López Yepes José, Madrid Garre Feliz, Carreño Sandoval Francisco, Peña Alcaraz José (2004), Administración de Empresas Volumen III, España.
9. Everett Adam, Ronald Ebert, Admnsitración de la Producción y la operaciones, Prentice Hall.
10. Gaither Norman, Frazier Greg (1996), Administracion de Produccion y Operaciones.
11. Gitman, Lawrence J. (2003), Principios de la Administración Financiera, Décima edición, Mexico.
12. Hanke Jhon y Wichern Dean (2006), Pronósticos en los negocios, Octava edición, México.
13. Jimenez Juan Carlos (2015), Estados Financieros Nociones Análisis e Interpretación,

Segunda edición.

14. Lavallo Burguete Ana Consuelo (2014), Análisis Financiero, Editorial Digital UNID.
15. Levin Richard y Rubin David (2004), Estadística para Administración y Economía, Séptima edición, México.
16. Martínez Gonzalo José María (2016), Modelo de gestión financiera basada en la optimización de las necesidades operativas de fondos: el caso de las empresas farmacéuticas en España.
17. Mercado H. Salvador (2004), Mercadotecnia programada, Segunda edición, México.
18. Monks Joseph G., Administración de Operaciones, McGraw Hill, México.
19. Morales Castro Arturo, Morales Castro José (2014), Planeación Financiera, Grupo Editorial Patria, México.
20. Pindado García Julio (2001), Gestión de Tesorería en la Empresa, España
21. Porter Michael. (1998). Estrategia competitiva.
22. Santos Villalobos Pedro (2015), Propuesta de planificación y control de la producción para mejorar la productividad en la fábrica de colchones Dinor E.I.R.L, Universidad Católica Santo Toribio de Mogrovejo
23. Sipper Daniel, Bulfin Jr., Robert L.(1999).Planeación y Control de la producción , 684 Paginas , Ed McGRAW- Hill Interamericana , México.
24. Van Horne James. y Wachowicz John. (2002), Fundamentos de administración financiera, (11 ed.), México
25. Van Horne James. y Wachowicz John. (2010), Fundamentos de administración financiera, (13 ed.), México.

## ANEXOS

Tabla 39: Registro de Compras enero 2017

Fecha	F. vcto	Registro de compras Enero 2017	P.Compra
18/01/2017	18/01/2017	CORPORACION AGUILA SAGRADA SCRL	179.36
18/01/2017	18/01/2017	CORPORACION AGUILA SAGRADA SCRL	2,510.00
18/01/2017	18/01/2017	CORPORACION AGUILA SAGRADA SCRL	75.52
16/01/2017	16/01/2017	CORPORACION AGUILA SAGRADA SCRL	90.00
16/01/2017	16/01/2017	CORPORACION AGUILA SAGRADA SCRL	1,250.00
16/01/2017	16/01/2017	CORPORACION AGUILA SAGRADA SCRL	150.00
29/01/2017	29/01/2017	CORPORACION AGUILA SAGRADA SCRL	50.00
3/01/2017	21/01/2017	AGUA Y LUZ	345.00
2/01/2017	21/01/2017	TELEFONICA DEL PERU S.A.A.	219.00
25/01/2017	24/02/2017	PRODUCTOS PARAISO DEL PERU SAC	1,616.64
25/01/2017	24/02/2017	PRODUCTOS PARAISO DEL PERU SAC	1,042.49
25/01/2017	24/02/2017	PRODUCTOS PARAISO DEL PERU SAC	1,616.64
25/01/2017	24/02/2017	PRODUCTOS PARAISO DEL PERU SAC	1,616.64
25/01/2017	24/02/2017	PRODUCTOS PARAISO DEL PERU SAC	1,781.63
25/01/2017	24/02/2017	PRODUCTOS PARAISO DEL PERU SAC	2,028.63
25/01/2017	24/02/2017	PRODUCTOS PARAISO DEL PERU SAC	2,869.23
26/01/2017	25/02/2017	PRODUCTOS PARAISO DEL PERU SAC	4,690.88
26/01/2017	25/02/2017	PRODUCTOS PARAISO DEL PERU SAC	4,690.88
26/01/2017	25/02/2017	PRODUCTOS PARAISO DEL PERU SAC	1,962.02
26/01/2017	25/02/2017	PRODUCTOS PARAISO DEL PERU SAC	2,334.50
26/01/2017	25/02/2017	PRODUCTOS PARAISO DEL PERU SAC	3,294.73
26/01/2017	25/02/2017	PRODUCTOS PARAISO DEL PERU SAC	3,924.05
26/01/2017	26/01/2017	OXIPERU SAC	39.99
28/01/2017	27/02/2017	PRODUCTOS PARAISO DEL PERU SAC	2,178.78
28/01/2017	27/02/2017	PRODUCTOS PARAISO DEL PERU SAC	2,178.78
28/01/2017	1/02/2017	EMPRESA DE TRANSPORTE Y CARGA SOL NACIENTE EIRL	965.00
17/01/2017	17/01/2017	NEGOCIACIONES GAMI SAC	11,930.00
20/01/2017	24/01/2017	EMPRESA DE TRANSPORTE Y CARGA SOL NACIENTE EIRL	1,250.00
20/01/2017	24/01/2017	EMPRESA DE TRANSPORTE Y CARGA SOL NACIENTE EIRL	200.00
24/01/2017	8/02/2017	FOAMFLEX SA	1,758.20
24/01/2017	8/02/2017	FOAMFLEX SA	5,379.62
24/01/2017	8/02/2017	FOAMFLEX SA	1,593.00
24/01/2017	8/02/2017	FOAMFLEX SA	795.32
24/01/2017	23/02/2017	PRODUCTOS PARAISO DEL PERU SAC	2,277.28
24/01/2017	23/02/2017	PRODUCTOS PARAISO DEL PERU SAC	1,854.12
24/01/2017	23/02/2017	PRODUCTOS PARAISO DEL PERU SAC	633.19
24/01/2017	23/02/2017	PRODUCTOS PARAISO DEL PERU SAC	1,100.54

24/01/2017	23/02/2017	PRODUCTOS PARAISO DEL PERU SAC	854.63
24/01/2017	23/02/2017	PRODUCTOS PARAISO DEL PERU SAC	4,690.88
24/01/2017	23/02/2017	PRODUCTOS PARAISO DEL PERU SAC	1,391.92
24/01/2017	23/02/2017	PRODUCTOS PARAISO DEL PERU SAC	2,614.54
24/01/2017	23/02/2017	PRODUCTOS PARAISO DEL PERU SAC	1,219.49
26/01/2017	25/02/2017	PRODUCTOS PARAISO DEL PERU SAC	3,461.06
29/01/2017	29/01/2017	SERVIMAS GRIFO EIRL	190.00
29/01/2017	13/02/2017	FOAMFLEX SA	1,401.39
29/01/2017	13/02/2017	FOAMFLEX SA	2,586.61
29/01/2017	13/02/2017	FOAMFLEX SA	2,404.83
30/01/2017	30/01/2017	RODRIGUEZ HUISCAY CESAR	717.44
31/01/2017	2/03/2017	PRODUCTOS PARAISO DEL PERU SAC	2,027.63
31/01/2017	2/03/2017	PRODUCTOS PARAISO DEL PERU SAC	3,379.39
31/01/2017	2/03/2017	PRODUCTOS PARAISO DEL PERU SAC	3,379.39
31/01/2017	2/03/2017	PRODUCTOS PARAISO DEL PERU SAC	3,379.39
31/01/2017	2/03/2017	PRODUCTOS PARAISO DEL PERU SAC	1,422.57
31/01/2017	2/03/2017	PRODUCTOS PARAISO DEL PERU SAC	1,274.40
30/01/2017	30/01/2017	OLVA COURIER	11.00
12/01/2017	27/01/2017	QUILTED FABRICS SAC	1,500.00
15/01/2017	30/01/2017	QUILTED FABRICS SAC	2,000.00
12/01/2017	12/01/2017	TECNOCUSCO	2,313.84
13/01/2017	13/01/2017	TECNOCUSCO	2,892.30
24/01/2017	24/01/2017	TECNOCUSCO	578.46
15/01/2017	15/01/2017	NEGOCIACIONES GAMI SAC	4,192.00
28/01/2017	28/01/2017	NEGOCIACIONES GAMI SAC	8,385.00
12/01/2017	12/01/2017	FRAZADAS FELINO SAC	5,784.61
16/01/2017	16/01/2017	FRAZADAS FELINO SAC	8,676.91
<b>TOTAL</b>			<b>145,201.35</b>

Fuente: Elaboración propia

Tabla 40: Registro de Compras febrero 2017

Fecha	F. vcto	Registro de compras Febrero 2017	P.Compra
17/02/2017	17/02/2017	CORPORACION AGUILA SAGRADA SCRL	179.36
17/02/2017	17/02/2017	CORPORACION AGUILA SAGRADA SCRL	75.52
2/02/2017	2/02/2017	CORPORACION AGUILA SAGRADA SCRL	90.00
5/02/2017	5/02/2017	FRAZADAS FELINO SAC	2,676.91
2/02/2017	2/02/2017	CORPORACION AGUILA SAGRADA SCRL	1,250.00
2/02/2017	2/02/2017	CORPORACION AGUILA SAGRADA SCRL	150.00
15/02/2017	15/02/2017	CORPORACION AGUILA SAGRADA SCRL	50.00
4/02/2017	22/02/2017	AGUA Y LUZ	324.00
4/02/2017	6/03/2017	PRODUCTOS PARAISO DEL PERU SAC	1,616.64
4/02/2017	6/03/2017	PRODUCTOS PARAISO DEL PERU SAC	1,042.49
4/02/2017	6/03/2017	PRODUCTOS PARAISO DEL PERU SAC	1,616.64

4/02/2017	6/03/2017	PRODUCTOS PARAISO DEL PERU SAC	1,616.64
5/02/2017	7/03/2017	PRODUCTOS PARAISO DEL PERU SAC	1,962.02
5/02/2017	7/03/2017	PRODUCTOS PARAISO DEL PERU SAC	2,334.50
5/02/2017	7/03/2017	PRODUCTOS PARAISO DEL PERU SAC	3,294.73
5/02/2017	7/03/2017	PRODUCTOS PARAISO DEL PERU SAC	3,924.05
2/02/2017	4/03/2017	PRODUCTOS PARAISO DEL PERU SAC	2,178.78
2/02/2017	21/02/2017	TELEFONICA DEL PERU S.A.A.	219.00
2/02/2017	2/02/2017	TECNOCUSCO	2,892.30
13/02/2017	13/02/2017	TECNOCUSCO	578.46
2/02/2017	4/03/2017	PRODUCTOS PARAISO DEL PERU SAC	2,178.78
4/02/2017	8/02/2017	EMPRESA DE TRANSPORTE Y CARGA SOL NACIENTE EIRL	350.00
6/02/2017	6/02/2017	NEGOCIACIONES GAMI SAC	11,930.00
9/02/2017	13/02/2017	EMPRESA DE TRANSPORTE Y CARGA SOL NACIENTE EIRL	1,250.00
9/02/2017	13/02/2017	EMPRESA DE TRANSPORTE Y CARGA SOL NACIENTE EIRL	964.00
13/02/2017	28/02/2017	FOAMFLEX SA	1,758.20
13/02/2017	28/02/2017	FOAMFLEX SA	5,379.62
13/02/2017	28/02/2017	FOAMFLEX SA	1,593.00
13/02/2017	28/02/2017	FOAMFLEX SA	795.32
5/02/2017	5/02/2017	OXIPERU SAC	39.99
13/02/2017	15/03/2017	PRODUCTOS PARAISO DEL PERU SAC	2,277.28
13/02/2017	15/03/2017	PRODUCTOS PARAISO DEL PERU SAC	1,854.12
13/02/2017	15/03/2017	PRODUCTOS PARAISO DEL PERU SAC	633.19
13/02/2017	15/03/2017	PRODUCTOS PARAISO DEL PERU SAC	1,100.54
13/02/2017	15/03/2017	PRODUCTOS PARAISO DEL PERU SAC	854.63
13/02/2017	15/03/2017	PRODUCTOS PARAISO DEL PERU SAC	4,690.88
13/02/2017	15/03/2017	PRODUCTOS PARAISO DEL PERU SAC	1,391.92
13/02/2017	15/03/2017	PRODUCTOS PARAISO DEL PERU SAC	2,614.54
13/02/2017	15/03/2017	PRODUCTOS PARAISO DEL PERU SAC	1,219.49
15/02/2017	17/03/2017	PRODUCTOS PARAISO DEL PERU SAC	3,461.06
18/02/2017	18/02/2017	SERVIMAS GRIFO EIRL	171.01
18/02/2017	5/03/2017	FOAMFLEX SA	1,401.39
22/02/2017	22/02/2017	NEGOCIACIONES GAMI SAC	4,385.00
18/02/2017	5/03/2017	FOAMFLEX SA	2,586.61
18/02/2017	5/03/2017	FOAMFLEX SA	2,404.83
24/02/2017	24/02/2017	RODRIGUEZ HUISCAY CESAR	717.44
25/02/2017	27/03/2017	PRODUCTOS PARAISO DEL PERU SAC	2,027.63
25/02/2017	27/03/2017	PRODUCTOS PARAISO DEL PERU SAC	3,379.39
25/02/2017	27/03/2017	PRODUCTOS PARAISO DEL PERU SAC	1,200.00
25/02/2017	27/03/2017	PRODUCTOS PARAISO DEL PERU SAC	2,100.00
28/02/2017	28/02/2017	OLVA COURIER	11.00
1/02/2017	16/02/2017	QUILTED FABRICS SAC	1,500.00

4/02/2017	19/02/2017	QUILTED FABRICS SAC	2,000.00
1/02/2017	1/02/2017	TECNOCUSCO	2,313.84
4/02/2017	4/02/2017	NEGOCIACIONES GAMI SAC	4,192.00
1/02/2017	1/02/2017	FRAZADAS FELINO SAC	5,784.61
<b>TOTAL</b>			<b>110,583.36</b>

Fuente: Elaboración propia

Tabla 41: Registro de Compras marzo 2017

Fecha	F. vcto	Registro de compras Marzo 2017	P.Compra
18/03/2017	18/03/2017	CORPORACION AGUILA SAGRADA SCRL	179.36
18/03/2017	18/03/2017	CORPORACION AGUILA SAGRADA SCRL	50.00
18/03/2017	18/03/2017	CORPORACION AGUILA SAGRADA SCRL	1,275.52
2/03/2017	2/03/2017	CORPORACION AGUILA SAGRADA SCRL	1,626.00
2/03/2017	2/03/2017	CORPORACION AGUILA SAGRADA SCRL	300.00
2/03/2017	2/03/2017	CORPORACION AGUILA SAGRADA SCRL	150.00
15/03/2017	15/03/2017	CORPORACION AGUILA SAGRADA SCRL	50.00
1/03/2017	19/03/2017	AGUA Y LUZ	367.00
1/03/2017	31/03/2017	PRODUCTOS PARAISO DEL PERU SAC	616.54
1/03/2017	31/03/2017	PRODUCTOS PARAISO DEL PERU SAC	1,042.49
1/03/2017	31/03/2017	PRODUCTOS PARAISO DEL PERU SAC	1,616.64
1/03/2017	31/03/2017	PRODUCTOS PARAISO DEL PERU SAC	1,042.49
1/03/2017	31/03/2017	PRODUCTOS PARAISO DEL PERU SAC	548.18
1/03/2017	31/03/2017	PRODUCTOS PARAISO DEL PERU SAC	1,616.64
1/03/2017	31/03/2017	PRODUCTOS PARAISO DEL PERU SAC	1,616.64
1/03/2017	31/03/2017	PRODUCTOS PARAISO DEL PERU SAC	1,781.63
1/03/2017	31/03/2017	PRODUCTOS PARAISO DEL PERU SAC	562.00
1/03/2017	31/03/2017	PRODUCTOS PARAISO DEL PERU SAC	2,869.23
2/03/2017	1/04/2017	PRODUCTOS PARAISO DEL PERU SAC	4,690.88
2/03/2017	1/04/2017	PRODUCTOS PARAISO DEL PERU SAC	4,690.88
2/03/2017	1/04/2017	PRODUCTOS PARAISO DEL PERU SAC	1,962.02
2/03/2017	1/04/2017	PRODUCTOS PARAISO DEL PERU SAC	2,334.50
2/03/2017	1/04/2017	PRODUCTOS PARAISO DEL PERU SAC	3,294.73
2/03/2017	1/04/2017	PRODUCTOS PARAISO DEL PERU SAC	3,924.05
2/03/2017	2/03/2017	OXIPERU SAC	39.99
4/03/2017	3/04/2017	PRODUCTOS PARAISO DEL PERU SAC	2,178.78
4/03/2017	3/04/2017	PRODUCTOS PARAISO DEL PERU SAC	871.51
4/03/2017	3/04/2017	PRODUCTOS PARAISO DEL PERU SAC	4,836.90
4/03/2017	3/04/2017	PRODUCTOS PARAISO DEL PERU SAC	2,178.78
6/03/2017	10/03/2017	EMPRESA DE TRANSPORTE Y CARGA SOL NACIENTE EIRL	1,452.00
8/03/2017	8/03/2017	NEGOCIACIONES GAMI SAC	11,930.00
11/03/2017	15/03/2017	EMPRESA DE TRANSPORTE Y CARGA SOL NACIENTE EIRL	354.00
11/03/2017	15/03/2017	EMPRESA DE TRANSPORTE Y CARGA SOL NACIENTE	1,120.00

		EIRL	
15/03/2017	30/03/2017	FOAMFLEX SA	1,758.20
15/03/2017	30/03/2017	FOAMFLEX SA	4,123.00
15/03/2017	30/03/2017	FOAMFLEX SA	1,593.00
15/03/2017	30/03/2017	FOAMFLEX SA	795.32
15/03/2017	30/03/2017	FOAMFLEX SA	3,227.30
15/03/2017	14/04/2017	PRODUCTOS PARAISO DEL PERU SAC	1,554.30
15/03/2017	14/04/2017	PRODUCTOS PARAISO DEL PERU SAC	2,054.77
15/03/2017	14/04/2017	PRODUCTOS PARAISO DEL PERU SAC	2,277.28
15/03/2017	14/04/2017	PRODUCTOS PARAISO DEL PERU SAC	1,854.12
15/03/2017	14/04/2017	PRODUCTOS PARAISO DEL PERU SAC	633.19
15/03/2017	14/04/2017	PRODUCTOS PARAISO DEL PERU SAC	1,100.54
15/03/2017	14/04/2017	PRODUCTOS PARAISO DEL PERU SAC	854.63
15/03/2017	14/04/2017	PRODUCTOS PARAISO DEL PERU SAC	4,690.88
15/03/2017	14/04/2017	PRODUCTOS PARAISO DEL PERU SAC	1,391.92
15/03/2017	14/04/2017	PRODUCTOS PARAISO DEL PERU SAC	2,614.54
15/03/2017	14/04/2017	PRODUCTOS PARAISO DEL PERU SAC	1,219.49
17/03/2017	16/04/2017	PRODUCTOS PARAISO DEL PERU SAC	3,461.06
17/03/2017	16/04/2017	PRODUCTOS PARAISO DEL PERU SAC	6,214.00
17/03/2017	16/04/2017	PRODUCTOS PARAISO DEL PERU SAC	10,028.47
20/03/2017	20/03/2017	SERVIMAS GRIFO EIRL	171.01
20/03/2017	4/04/2017	FOAMFLEX SA	1,401.39
20/03/2017	4/04/2017	FOAMFLEX SA	2,586.61
20/03/2017	4/04/2017	FOAMFLEX SA	2,404.83
26/03/2017	26/03/2017	RODRIGUEZ HUISCAY CESAR	823.64
26/03/2017	26/03/2017	RODRIGUEZ HUISCAY CESAR	717.44
2/03/2017	21/03/2017	TELEFONICA DEL PERU S.A.A.	219.00
27/03/2017	26/04/2017	PRODUCTOS PARAISO DEL PERU SAC	2,027.63
27/03/2017	26/04/2017	PRODUCTOS PARAISO DEL PERU SAC	3,379.39
27/03/2017	26/04/2017	PRODUCTOS PARAISO DEL PERU SAC	3,379.39
27/03/2017	26/04/2017	PRODUCTOS PARAISO DEL PERU SAC	3,379.39
27/03/2017	26/04/2017	PRODUCTOS PARAISO DEL PERU SAC	1,422.57
27/03/2017	26/04/2017	PRODUCTOS PARAISO DEL PERU SAC	1,274.40
30/03/2017	30/03/2017	OLVA COURIER	11.00
3/03/2017	18/03/2017	QUILTED FABRICS SAC	1,500.00
6/03/2017	21/03/2017	QUILTED FABRICS SAC	2,000.00
8/03/2017	23/03/2017	QUILTED FABRICS SAC	2,350.00
3/03/2017	3/03/2017	TECNOCUSCO	2,313.84
4/03/2017	4/03/2017	TECNOCUSCO	2,892.30
15/03/2017	15/03/2017	TECNOCUSCO	578.46
6/03/2017	6/03/2017	NEGOCIACIONES GAMI SAC	4,192.00
24/03/2017	24/03/2017	NEGOCIACIONES GAMI SAC	8,385.00
3/03/2017	3/03/2017	FRAZADAS FELINO SAC	4,856.00

7/03/2017	7/03/2017	FRAZADAS FELINO SAC	8,676.91
<b>TOTAL</b>			<b>175,557.60</b>

**Fuente:** Elaboración propia

Tabla 42: Registro de Compras abril 2017

Fecha	F. vcto	Registro de compras Abril 2017	P.Compra
25/04/2017	29/04/2017	TRANSPORTES MAQUINARIAS BELLOTI EIRL	1,987.00
10/04/2017	10/04/2017	CORPORACION AGUILA SAGRADA SCRL	1,512.00
2/04/2017	2/04/2017	CORPORACION AGUILA SAGRADA SCRL	2,385.00
15/04/2017	15/04/2017	SERVIMAS GRIFO EIRL	300.00
2/04/2017	20/04/2017	AGUA Y LUZ	451.00
7/04/2017	7/05/2017	PRODUCTOS PARAISO DEL PERU SAC	4,690.88
7/04/2017	7/05/2017	PRODUCTOS PARAISO DEL PERU SAC	949.29
7/04/2017	7/05/2017	PRODUCTOS PARAISO DEL PERU SAC	949.29
7/04/2017	7/05/2017	PRODUCTOS PARAISO DEL PERU SAC	949.29
7/04/2017	7/05/2017	PRODUCTOS PARAISO DEL PERU SAC	740.31
7/04/2017	7/05/2017	PRODUCTOS PARAISO DEL PERU SAC	740.31
17/04/2017	17/05/2017	PRODUCTOS PARAISO DEL PERU SAC	15,832.01
2/04/2017	21/04/2017	TELEFONICA DEL PERU S.A.A.	219.00
12/04/2017	12/04/2017	TODO SOLUCIONES EIRL	865.00
19/04/2017	19/04/2017	SERVIMAS GRIFO EIRL	300.00
25/04/2017	25/05/2017	PRODUCTOS PARAISO DEL PERU SAC	1,642.03
25/04/2017	25/05/2017	PRODUCTOS PARAISO DEL PERU SAC	1,642.03
25/04/2017	25/05/2017	PRODUCTOS PARAISO DEL PERU SAC	1,642.03
25/04/2017	25/05/2017	PRODUCTOS PARAISO DEL PERU SAC	1,642.03
25/04/2017	25/05/2017	PRODUCTOS PARAISO DEL PERU SAC	1,542.04
25/04/2017	25/05/2017	PRODUCTOS PARAISO DEL PERU SAC	1,734.79
25/04/2017	25/05/2017	PRODUCTOS PARAISO DEL PERU SAC	1,809.61
25/04/2017	25/05/2017	PRODUCTOS PARAISO DEL PERU SAC	1,809.61
25/04/2017	25/05/2017	PRODUCTOS PARAISO DEL PERU SAC	1,809.61
25/04/2017	25/05/2017	PRODUCTOS PARAISO DEL PERU SAC	2,082.30
25/04/2017	25/05/2017	PRODUCTOS PARAISO DEL PERU SAC	3,381.89
25/04/2017	25/05/2017	PRODUCTOS PARAISO DEL PERU SAC	1,642.03
27/04/2017	27/04/2017	OLVA COURIER	11.00
6/04/2017	21/04/2017	QUILTED FABRICS SAC	390.00
30/04/2017	15/05/2017	QUILTED FABRICS SAC	1,126.70
5/04/2017	5/04/2017	TECNOCUSCO	1,603.32
6/04/2017	6/04/2017	TECNOCUSCO	2,004.15
8/04/2017	8/04/2017	NEGOCIACIONES GAMI SAC	2,904.74
26/04/2017	26/04/2017	NEGOCIACIONES GAMI SAC	5,810.17
<b>TOTAL</b>			<b>69,100.45</b>

**Fuente:** Elaboración propia

Tabla 43: Registro de Compras mayo 2017

Fecha	F. vcto	Registro de compras Mayo 2017	P.Compra
28/05/2017	28/05/2017	RODRIGUEZ HUISCAY CESAR	555.78
31/05/2017	31/05/2017	RODRIGUEZ HUISCAY CESAR	396.48
15/05/2017	15/05/2017	CORPORACION AGUILA SAGRADA SCRL	665.00
17/05/2017	17/05/2017	RODRIGUEZ HUISCAY CESAR	953.44
21/05/2017	21/05/2017	RODRIGUEZ HUISCAY CESAR	696.79
25/05/2017	29/05/2017	EMPRESA DE TRANSPORTES RAPIDO Y VELOZ SAC	3,236.00
26/05/2017	10/06/2017	FOAMFLEX SA	24,158.26
8/05/2017	12/05/2017	EMPRESA DE TRANSPORTE Y CARGA SOL NACIENTE EIRL	397.00
8/05/2017	12/05/2017	EMPRESA DE TRANSPORTE Y CARGA SOL NACIENTE EIRL	1,330.00
27/05/2017	27/05/2017	ESTACION DE SERVICIOS PACIFICO SAC	100.01
31/05/2017	31/05/2017	CORPORACION TEXTIL MAYRA SAC	6,400.00
4/05/2017	22/05/2017	AGUA Y LUZ	362.00
2/05/2017	21/05/2017	TELEFONICA DEL PERU S.A.A.	219.00
28/05/2017	27/06/2017	PRODUCTOS PARAISO DEL PERU SAC	2,275.61
28/05/2017	27/06/2017	PRODUCTOS PARAISO DEL PERU SAC	8,214.15
19/05/2017	18/06/2017	PRODUCTOS PARAISO DEL PERU SAC	821.01
19/05/2017	18/06/2017	PRODUCTOS PARAISO DEL PERU SAC	1,100.54
19/05/2017	18/06/2017	PRODUCTOS PARAISO DEL PERU SAC	994.23
19/05/2017	18/06/2017	PRODUCTOS PARAISO DEL PERU SAC	3,594.39
19/05/2017	18/06/2017	PRODUCTOS PARAISO DEL PERU SAC	4,105.07
19/05/2017	18/06/2017	PRODUCTOS PARAISO DEL PERU SAC	1,652.93
19/05/2017	18/06/2017	PRODUCTOS PARAISO DEL PERU SAC	931.30
19/05/2017	18/06/2017	PRODUCTOS PARAISO DEL PERU SAC	2,869.23
19/05/2017	18/06/2017	PRODUCTOS PARAISO DEL PERU SAC	919.93
19/05/2017	18/06/2017	PRODUCTOS PARAISO DEL PERU SAC	931.30
19/05/2017	18/06/2017	PRODUCTOS PARAISO DEL PERU SAC	1,413.78
19/05/2017	18/06/2017	PRODUCTOS PARAISO DEL PERU SAC	1,642.03
19/05/2017	18/06/2017	PRODUCTOS PARAISO DEL PERU SAC	1,642.03
19/05/2017	18/06/2017	PRODUCTOS PARAISO DEL PERU SAC	2,726.43
16/05/2017	15/06/2017	PRODUCTOS PARAISO DEL PERU SAC	1,785.19
16/05/2017	15/06/2017	PRODUCTOS PARAISO DEL PERU SAC	1,785.19
16/05/2017	15/06/2017	PRODUCTOS PARAISO DEL PERU SAC	1,785.19
16/05/2017	15/06/2017	PRODUCTOS PARAISO DEL PERU SAC	2,005.59
16/05/2017	15/06/2017	PRODUCTOS PARAISO DEL PERU SAC	2,005.59
16/05/2017	15/06/2017	PRODUCTOS PARAISO DEL PERU SAC	2,339.21
16/05/2017	15/06/2017	PRODUCTOS PARAISO DEL PERU SAC	1,773.95

9/05/2017	9/05/2017	SERVIMAS GRIFO EIRL	300.00
6/05/2017	5/06/2017	PRODUCTOS PARAISO DEL PERU SAC	1,282.11
6/05/2017	5/06/2017	PRODUCTOS PARAISO DEL PERU SAC	4,055.27
6/05/2017	5/06/2017	PRODUCTOS PARAISO DEL PERU SAC	2,834.02
6/05/2017	5/06/2017	PRODUCTOS PARAISO DEL PERU SAC	2,005.59
6/05/2017	5/06/2017	PRODUCTOS PARAISO DEL PERU SAC	1,349.28
6/05/2017	5/06/2017	PRODUCTOS PARAISO DEL PERU SAC	3,717.33
6/05/2017	5/06/2017	PRODUCTOS PARAISO DEL PERU SAC	4,299.97
6/05/2017	5/06/2017	PRODUCTOS PARAISO DEL PERU SAC	6,085.77
5/05/2017	4/06/2017	PRODUCTOS PARAISO DEL PERU SAC	88.00
3/05/2017	18/05/2017	QUILTED FABRICS SAC	1,798.19
4/05/2017	19/05/2017	QUILTED FABRICS SAC	2,397.59
21/05/2017	5/06/2017	QUILTED FABRICS SAC	1,438.55
4/05/2017	4/05/2017	TECNOCUSCO	3,467.28
26/05/2017	26/05/2017	TECNOCUSCO	693.46
24/05/2017	24/05/2017	NEGOCIACIONES GAMI SAC	9,500.00
7/05/2017	7/05/2017	FRAZADAS FELINO SAC	10,401.84
<b>TOTAL</b>			<b>144,497.89</b>

**Fuente:** Elaboración propia

Tabla 44: Registro de Compras junio 2017

Fecha	F. vcto	Registro de compras Junio 2017	P.Compra
20/06/2017	24/06/2017	EMPRESA DE TRANSPORTE Y CARGA SOL NACIENTE EIRL	1,398.00
3/06/2017	7/06/2017	TRANSPORTES MARIORY	2,118.00
6/06/2017	6/06/2017	SERVIMAS GRIFO EIRL	200.00
3/06/2017	21/06/2017	AGUA Y LUZ	374.00
2/06/2017	21/06/2017	TELEFONICA DEL PERU S.A.A.	219.00
9/06/2017	9/07/2017	PRODUCTOS PARAISO DEL PERU SAC	2,988.03
9/06/2017	9/07/2017	PRODUCTOS PARAISO DEL PERU SAC	2,988.03
9/06/2017	9/07/2017	PRODUCTOS PARAISO DEL PERU SAC	1,949.50
9/06/2017	9/07/2017	PRODUCTOS PARAISO DEL PERU SAC	1,642.03
9/06/2017	9/07/2017	PRODUCTOS PARAISO DEL PERU SAC	1,642.03
9/06/2017	9/07/2017	PRODUCTOS PARAISO DEL PERU SAC	1,809.61
9/06/2017	9/07/2017	PRODUCTOS PARAISO DEL PERU SAC	2,087.04
9/06/2017	9/07/2017	PRODUCTOS PARAISO DEL PERU SAC	3,387.57
9/06/2017	9/07/2017	PRODUCTOS PARAISO DEL PERU SAC	1,528.30
17/06/2017	17/07/2017	PRODUCTOS PARAISO DEL PERU SAC	389.92
17/06/2017	17/07/2017	PRODUCTOS PARAISO DEL PERU SAC	3,381.89
17/06/2017	17/07/2017	PRODUCTOS PARAISO DEL PERU SAC	3,609.35
17/06/2017	17/07/2017	PRODUCTOS PARAISO DEL PERU SAC	4,690.88
17/06/2017	17/07/2017	PRODUCTOS PARAISO DEL PERU SAC	4,299.97
17/06/2017	17/07/2017	PRODUCTOS PARAISO DEL PERU SAC	390.91

25/06/2017	25/06/2017	SERVIMAS GRIFO EIRL	200.00
26/06/2017	26/07/2017	PRODUCTOS PARAISO DEL PERU SAC	1,642.03
26/06/2017	26/07/2017	PRODUCTOS PARAISO DEL PERU SAC	1,642.03
26/06/2017	26/07/2017	PRODUCTOS PARAISO DEL PERU SAC	1,809.61
26/06/2017	26/07/2017	PRODUCTOS PARAISO DEL PERU SAC	2,313.05
26/06/2017	26/07/2017	PRODUCTOS PARAISO DEL PERU SAC	2,428.17
26/06/2017	26/07/2017	PRODUCTOS PARAISO DEL PERU SAC	1,445.10
26/06/2017	26/07/2017	PRODUCTOS PARAISO DEL PERU SAC	4,013.25
26/06/2017	26/07/2017	PRODUCTOS PARAISO DEL PERU SAC	3,935.62
13/06/2017	28/06/2017	QUILTED FABRICS SAC	1,085.89
26/06/2017	11/07/2017	QUILTED FABRICS SAC	1,471.38
2/06/2017	2/06/2017	TECNOCUSCO	2,617.26
1/06/2017	1/06/2017	TECNOCUSCO	523.45
4/06/2017	4/06/2017	NEGOCIACIONES GAMI SAC	3,793.36
22/06/2017	22/06/2017	NEGOCIACIONES GAMI SAC	5,421.00
<b>TOTAL</b>			<b>75,435.26</b>

Fuente: Elaboración propia

Tabla 45: Registro de Compras julio 2017

Fecha	F. vcto	Registro de compras Julio 2017	P.Compra
4/07/2017	4/07/2017	SERVIMAS GRIFO EIRL	300.00
20/07/2017	24/07/2017	EMPRESA DE TRANSPORTE Y CARGA SOL NACIENTE	2,472.00
26/07/2017	25/08/2017	EIRL	2,731.55
26/07/2017	25/08/2017	PRODUCTOS PARAISO DEL PERU SAC	4,529.01
5/07/2017	5/07/2017	PRODUCTOS PARAISO DEL PERU SAC	200.00
2/07/2017	20/07/2017	SERVIMAS GRIFO EIRL	366.00
6/07/2017	10/07/2017	AGUA Y LUZ	150.00
6/07/2017	10/07/2017	EMPRESA DE TRANSPORTE Y CARGA SOL NACIENTE	1,354.00
18/07/2017	18/07/2017	EIRL	5,048.82
2/07/2017	21/07/2017	EMPRESA DE TRANSPORTE Y CARGA SOL NACIENTE	219.00
8/07/2017	7/08/2017	EIRL	1,454.52
8/07/2017	7/08/2017	PRODUCTOS PARAISO DEL PERU SAC	1,030.33
8/07/2017	7/08/2017	PRODUCTOS PARAISO DEL PERU SAC	623.64
8/07/2017	7/08/2017	PRODUCTOS PARAISO DEL PERU SAC	1,454.52
8/07/2017	7/08/2017	PRODUCTOS PARAISO DEL PERU SAC	1,710.53
8/07/2017	7/08/2017	PRODUCTOS PARAISO DEL PERU SAC	1,710.53
8/07/2017	7/08/2017	PRODUCTOS PARAISO DEL PERU SAC	1,710.53
9/07/2017	9/07/2017	SERVIMAS GRIFO EIRL	200.00
12/07/2017	11/08/2017	PRODUCTOS PARAISO DEL PERU SAC	3,712.33
12/07/2017	11/08/2017	PRODUCTOS PARAISO DEL PERU SAC	4,298.98
12/07/2017	11/08/2017	PRODUCTOS PARAISO DEL PERU SAC	728.30

12/07/2017	11/08/2017	PRODUCTOS PARAISO DEL PERU SAC	1,692.82
12/07/2017	11/08/2017	PRODUCTOS PARAISO DEL PERU SAC	1,692.82
12/07/2017	11/08/2017	PRODUCTOS PARAISO DEL PERU SAC	1,865.58
12/07/2017	11/08/2017	PRODUCTOS PARAISO DEL PERU SAC	2,151.60
12/07/2017	11/08/2017	PRODUCTOS PARAISO DEL PERU SAC	3,486.49
15/07/2017	14/08/2017	PRODUCTOS PARAISO DEL PERU SAC	2,585.12
19/07/2017	18/08/2017	PRODUCTOS PARAISO DEL PERU SAC	2,187.41
15/07/2017	14/08/2017	PRODUCTOS PARAISO DEL PERU SAC	397.72
15/07/2017	14/08/2017	PRODUCTOS PARAISO DEL PERU SAC	1,789.69
15/07/2017	14/08/2017	PRODUCTOS PARAISO DEL PERU SAC	198.85
22/07/2017	21/08/2017	PRODUCTOS PARAISO DEL PERU SAC	1,699.20
22/07/2017	21/08/2017	PRODUCTOS PARAISO DEL PERU SAC	250.00
22/07/2017	21/08/2017	PRODUCTOS PARAISO DEL PERU SAC	1,699.20
22/07/2017	21/08/2017	PRODUCTOS PARAISO DEL PERU SAC	1,699.20
22/07/2017	21/08/2017	PRODUCTOS PARAISO DEL PERU SAC	1,699.20
22/07/2017	21/08/2017	PRODUCTOS PARAISO DEL PERU SAC	1,699.20
22/07/2017	21/08/2017	PRODUCTOS PARAISO DEL PERU SAC	1,699.20
22/07/2017	21/08/2017	PRODUCTOS PARAISO DEL PERU SAC	2,147.79
22/07/2017	21/08/2017	PRODUCTOS PARAISO DEL PERU SAC	2,147.79
22/07/2017	21/08/2017	PRODUCTOS PARAISO DEL PERU SAC	2,378.88
22/07/2017	21/08/2017	PRODUCTOS PARAISO DEL PERU SAC	354.00
22/07/2017	21/08/2017	PRODUCTOS PARAISO DEL PERU SAC	1,158.94
22/07/2017	21/08/2017	PRODUCTOS PARAISO DEL PERU SAC	1,218.29
22/07/2017	21/08/2017	PRODUCTOS PARAISO DEL PERU SAC	2,724.18
27/07/2017	26/08/2017	PRODUCTOS PARAISO DEL PERU SAC	1,905.35
27/07/2017	26/08/2017	PRODUCTOS PARAISO DEL PERU SAC	741.70
27/07/2017	26/08/2017	PRODUCTOS PARAISO DEL PERU SAC	741.70
27/07/2017	26/08/2017	PRODUCTOS PARAISO DEL PERU SAC	1,002.67
27/07/2017	26/08/2017	PRODUCTOS PARAISO DEL PERU SAC	1,144.60
27/07/2017	26/08/2017	PRODUCTOS PARAISO DEL PERU SAC	1,797.02
27/07/2017	26/08/2017	PRODUCTOS PARAISO DEL PERU SAC	1,002.67
27/07/2017	26/08/2017	PRODUCTOS PARAISO DEL PERU SAC	3,153.72
27/07/2017	26/08/2017	PRODUCTOS PARAISO DEL PERU SAC	1,455.93
24/07/2017	24/07/2017	CORPORACION AGUILA SAGRADA SCRL	350.00
24/07/2017	24/07/2017	CORPORACION AGUILA SAGRADA SCRL	220.00
2/07/2017	17/07/2017	QUILTED FABRICS SAC	1,147.84
3/07/2017	18/07/2017	QUILTED FABRICS SAC	1,530.45
27/07/2017	11/08/2017	QUILTED FABRICS SAC	1,244.26
2/07/2017	2/07/2017	TECNOCUSCO	1,770.61
23/07/2017	23/07/2017	NEGOCIACIONES GAMI SAC	6,416.41
2/07/2017	2/07/2017	FRAZADAS FELINO SAC	4,426.53
6/07/2017	6/07/2017	FRAZADAS FELINO SAC	6,639.79
<b>TOTAL</b>			<b>113,319.01</b>

Fuente: Elaboración propia

Tabla 46: Registro de Compras agosto 2017

Fecha	F. vcto	Registro de compras Agosto 2017	P.Compra
7/08/2017	7/08/2017	SERVIMAS GRIFO EIRL	100.01
2/08/2017	2/08/2017	SERVIMAS GRIFO EIRL	200.00
5/08/2017	23/08/2017	AGUA Y LUZ	395.00
14/08/2017	14/08/2017	CORPORACION AGUILA SAGRADA SCRL	150.00
14/08/2017	14/08/2017	CORPORACION AGUILA SAGRADA SCRL	1,140.00
10/08/2017	10/08/2017	CORPORACION AGUILA SAGRADA SCRL	150.00
15/08/2017	15/08/2017	CORPORACION AGUILA SAGRADA SCRL	2,050.00
10/08/2017	10/08/2017	CORPORACION AGUILA SAGRADA SCRL	100.01
9/08/2017	9/08/2017	CORPORACION TEXTIL MAYRA SAC	11,372.00
10/08/2017	10/08/2017	FRAZADAS FELINO SAC	2,075.01
2/08/2017	21/08/2017	TELEFONICA DEL PERU S.A.A.	219.00
9/08/2017	9/08/2017	DISTRIBUIDORA TEXTIL ANDREA SAC	10,000.00
17/08/2017	17/08/2017	RODRIGUEZ HUISCAY CESAR	1,145.19
17/08/2017	17/08/2017	RODRIGUEZ HUISCAY CESAR	666.70
11/08/2017	10/09/2017	PRODUCTOS PARAISO DEL PERU SAC	4,786.45
11/08/2017	10/09/2017	PRODUCTOS PARAISO DEL PERU SAC	961.75
14/08/2017	13/09/2017	PRODUCTOS PARAISO DEL PERU SAC	3,479.96
14/08/2017	13/09/2017	PRODUCTOS PARAISO DEL PERU SAC	2,501.22
14/08/2017	13/09/2017	PRODUCTOS PARAISO DEL PERU SAC	2,469.50
14/08/2017	13/09/2017	PRODUCTOS PARAISO DEL PERU SAC	1,733.18
14/08/2017	13/09/2017	PRODUCTOS PARAISO DEL PERU SAC	1,699.20
14/08/2017	13/09/2017	PRODUCTOS PARAISO DEL PERU SAC	1,699.20
14/08/2017	13/09/2017	PRODUCTOS PARAISO DEL PERU SAC	1,699.20
14/08/2017	13/09/2017	PRODUCTOS PARAISO DEL PERU SAC	1,699.20
14/08/2017	13/09/2017	PRODUCTOS PARAISO DEL PERU SAC	1,699.20
11/08/2017	10/09/2017	PRODUCTOS PARAISO DEL PERU SAC	4,116.42
11/08/2017	10/09/2017	PRODUCTOS PARAISO DEL PERU SAC	2,564.66
11/08/2017	10/09/2017	PRODUCTOS PARAISO DEL PERU SAC	4,757.76
11/08/2017	10/09/2017	PRODUCTOS PARAISO DEL PERU SAC	4,363.55
11/08/2017	10/09/2017	PRODUCTOS PARAISO DEL PERU SAC	320.58
22/08/2017	21/09/2017	PRODUCTOS PARAISO DEL PERU SAC	1,862.32
22/08/2017	21/09/2017	PRODUCTOS PARAISO DEL PERU SAC	2,378.88
22/08/2017	21/09/2017	PRODUCTOS PARAISO DEL PERU SAC	4,909.56
22/08/2017	21/09/2017	PRODUCTOS PARAISO DEL PERU SAC	2,077.56
22/08/2017	21/09/2017	PRODUCTOS PARAISO DEL PERU SAC	2,134.20
22/08/2017	21/09/2017	PRODUCTOS PARAISO DEL PERU SAC	1,067.10
22/08/2017	21/09/2017	PRODUCTOS PARAISO DEL PERU SAC	1,332.17
22/08/2017	21/09/2017	PRODUCTOS PARAISO DEL PERU SAC	396.48
22/08/2017	21/09/2017	PRODUCTOS PARAISO DEL PERU SAC	4,361.28

22/08/2017	21/09/2017	PRODUCTOS PARAISO DEL PERU SAC	2,134.20
25/08/2017	24/09/2017	PRODUCTOS PARAISO DEL PERU SAC	1,699.20
25/08/2017	24/09/2017	PRODUCTOS PARAISO DEL PERU SAC	1,699.20
25/08/2017	24/09/2017	PRODUCTOS PARAISO DEL PERU SAC	1,699.20
25/08/2017	24/09/2017	PRODUCTOS PARAISO DEL PERU SAC	1,699.20
25/08/2017	24/09/2017	PRODUCTOS PARAISO DEL PERU SAC	2,147.79
25/08/2017	24/09/2017	PRODUCTOS PARAISO DEL PERU SAC	1,699.20
25/08/2017	24/09/2017	PRODUCTOS PARAISO DEL PERU SAC	3,330.43
25/08/2017	24/09/2017	PRODUCTOS PARAISO DEL PERU SAC	1,153.76
25/08/2017	24/09/2017	PRODUCTOS PARAISO DEL PERU SAC	1,250.61
10/08/2017	14/08/2017	EMPRESA DE TRANSPORTE Y CARGA SOL NACIENTE EIRL	652.00
8/08/2017	12/08/2017	EMPRESA DE TRANSPORTE Y CARGA SOL NACIENTE EIRL	1,150.00
17/08/2017	17/08/2017	SERVIMAS GRIFO EIRL	200.00
26/08/2017	26/08/2017	SERVIMAS GRIFO EIRL	200.00
24/08/2017	24/08/2017	SERVIMAS GRIFO EIRL	200.00
4/08/2017	19/08/2017	QUILTED FABRICS SAC	1,356.28
5/08/2017	20/08/2017	QUILTED FABRICS SAC	1,808.38
4/08/2017	19/08/2017	QUILTED FABRICS SAC	2,124.84
16/08/2017	31/08/2017	QUILTED FABRICS SAC	1,085.03
5/08/2017	5/08/2017	TECNOCUSCO	2,615.19
16/08/2017	16/08/2017	TECNOCUSCO	523.04
7/08/2017	7/08/2017	NEGOCIACIONES GAMI SAC	3,790.35
25/08/2017	25/08/2017	NEGOCIACIONES GAMI SAC	5,120.00
25/08/2017	25/08/2017	NEGOCIACIONES GAMI SAC	7,581.61
<b>TOTAL</b>			<b>137,753.01</b>

Fuente: Elaboración propia

Tabla 47: Registro de Compras setiembre 2017

Fecha	F. vcto	Registro de compras Setiembre 2017	P.Compra
15/09/2017	15/09/2017	SERVIMAS GRIFO EIRL	160.00
6/09/2017	6/09/2017	SERVIMAS GRIFO EIRL	200.00
25/09/2017	25/09/2017	SERVIMAS GRIFO EIRL	100.01
10/09/2017	10/09/2017	CORPORACION AGUILA SAGRADA SCRL	1,869.12
15/09/2017	15/09/2017	CORPORACION AGUILA SAGRADA SCRL	562.86
28/09/2017	2/10/2017	EMPRESA DE TRANSPORTE SOL DE ORO CUSCO EIRL	395.01
2/09/2017	21/09/2017	TELEFONICA DEL PERU S.A.A.	219.00
6/09/2017	6/09/2017	FRAZADAS FELINO SAC	10,350.00
8/09/2017	23/09/2017	FOAMFLEX SA	796.76
11/09/2017	15/09/2017	AREQUIPA EXPRESO MARVISUR EIRL	142.00
2/09/2017	20/09/2017	AGUA Y LUZ	321.00
28/09/2017	28/10/2017	PRODUCTOS PARAISO DEL PERU SAC	1,699.20
28/09/2017	28/10/2017	PRODUCTOS PARAISO DEL PERU SAC	1,699.20

28/09/2017	28/10/2017	PRODUCTOS PARAISO DEL PERU SAC	2,378.88
28/09/2017	28/10/2017	PRODUCTOS PARAISO DEL PERU SAC	2,147.79
28/09/2017	28/10/2017	PRODUCTOS PARAISO DEL PERU SAC	1,241.55
16/09/2017	16/10/2017	PRODUCTOS PARAISO DEL PERU SAC	1,097.44
9/09/2017	9/10/2017	PRODUCTOS PARAISO DEL PERU SAC	4,565.01
9/09/2017	9/10/2017	PRODUCTOS PARAISO DEL PERU SAC	2,134.20
9/09/2017	9/10/2017	PRODUCTOS PARAISO DEL PERU SAC	2,134.20
9/09/2017	9/10/2017	PRODUCTOS PARAISO DEL PERU SAC	2,845.59
16/09/2017	16/10/2017	PRODUCTOS PARAISO DEL PERU SAC	4,565.01
16/09/2017	16/10/2017	PRODUCTOS PARAISO DEL PERU SAC	2,386.17
16/09/2017	16/10/2017	PRODUCTOS PARAISO DEL PERU SAC	3,048.32
16/09/2017	16/10/2017	PRODUCTOS PARAISO DEL PERU SAC	2,147.79
16/09/2017	16/10/2017	PRODUCTOS PARAISO DEL PERU SAC	1,757.46
16/09/2017	16/10/2017	PRODUCTOS PARAISO DEL PERU SAC	1,757.46
16/09/2017	16/10/2017	PRODUCTOS PARAISO DEL PERU SAC	1,139.02
16/09/2017	16/10/2017	PRODUCTOS PARAISO DEL PERU SAC	1,139.02
16/09/2017	16/10/2017	PRODUCTOS PARAISO DEL PERU SAC	1,028.87
16/09/2017	16/10/2017	PRODUCTOS PARAISO DEL PERU SAC	1,028.87
16/09/2017	16/10/2017	PRODUCTOS PARAISO DEL PERU SAC	1,098.07
8/09/2017	8/10/2017	PRODUCTOS PARAISO DEL PERU SAC	2,378.88
8/09/2017	8/10/2017	PRODUCTOS PARAISO DEL PERU SAC	1,699.20
9/09/2017	9/10/2017	PRODUCTOS PARAISO DEL PERU SAC	1,250.61
8/09/2017	8/10/2017	PRODUCTOS PARAISO DEL PERU SAC	3,153.72
9/09/2017	9/10/2017	PRODUCTOS PARAISO DEL PERU SAC	741.70
9/09/2017	9/10/2017	PRODUCTOS PARAISO DEL PERU SAC	741.70
8/09/2017	8/10/2017	PRODUCTOS PARAISO DEL PERU SAC	1,332.17
8/09/2017	8/10/2017	PRODUCTOS PARAISO DEL PERU SAC	1,699.20
8/09/2017	8/10/2017	PRODUCTOS PARAISO DEL PERU SAC	1,699.20
8/09/2017	8/10/2017	PRODUCTOS PARAISO DEL PERU SAC	1,699.20
8/09/2017	8/10/2017	PRODUCTOS PARAISO DEL PERU SAC	2,372.21
8/09/2017	8/10/2017	PRODUCTOS PARAISO DEL PERU SAC	4,734.44
8/09/2017	8/10/2017	PRODUCTOS PARAISO DEL PERU SAC	1,699.20
8/09/2017	8/10/2017	PRODUCTOS PARAISO DEL PERU SAC	1,699.20
10/09/2017	14/09/2017	EMPRESA DE TRANSPORTE Y CARGA SOL NACIENTE EIRL	390.00
8/09/2017	12/09/2017	EMPRESA DE TRANSPORTE Y CARGA SOL NACIENTE EIRL	1,236.00
8/09/2017	12/09/2017	EMPRESA DE TRANSPORTE Y CARGA SOL NACIENTE EIRL	1,241.00
17/09/2017	2/10/2017	QUILTED FABRICS SAC	1,029.18
30/09/2017	15/10/2017	QUILTED FABRICS SAC	1,394.54
5/09/2017	5/09/2017	TECNOCUSCO	1,984.46
6/09/2017	6/09/2017	TECNOCUSCO	2,480.58
17/09/2017	17/09/2017	TECNOCUSCO	496.12

8/09/2017	8/09/2017	NEGOCIACIONES GAMI SAC	3,595.26
26/09/2017	26/09/2017	NEGOCIACIONES GAMI SAC	7,191.38
9/09/2017	9/09/2017	FRAZADAS FELINO SAC	5,200.00
<b>TOTAL</b>			<b>111,294.02</b>

**Fuente:** Elaboración propia

Tabla 48: Registro de Compras octubre 2017

Fecha	F. vcto	Registro de compras Octubre 2017	P.Compra
4/10/2017	4/10/2017	SERVIMAS GRIFO EIRL	100.01
30/10/2017	30/10/2017	SERVIMAS GRIFO EIRL	100.01
25/10/2017	25/10/2017	SERVIMAS GRIFO EIRL	150.00
21/10/2017	21/10/2017	SERVIMAS GRIFO EIRL	100.01
30/10/2017	30/10/2017	RODRIGUEZ HUISCAY CESAR	593.54
12/10/2017	12/10/2017	RODRIGUEZ HUISCAY CESAR	610.65
20/10/2017	20/10/2017	RODRIGUEZ HUISCAY CESAR	815.38
14/10/2017	14/10/2017	CORPORACION AGUILA SAGRADA SCRL	100.01
13/10/2017	28/10/2017	QUILTED FABRICS SAC	4,411.39
2/10/2017	21/10/2017	TELEFONICA DEL PERU S.A.A.	219.00
29/10/2017	2/11/2017	EMPRESA DE TRANSPORTE SOL DE ORO CUSCO EIRL	1,398.00
4/10/2017	22/10/2017	AGUA Y LUZ	350.00
5/10/2017	9/10/2017	AREQUIPA EXPRESO MARVISUR EIRL	833.00
26/10/2017	25/11/2017	PRODUCTOS PARAISO DEL PERU SAC	1,699.20
23/10/2017	22/11/2017	PRODUCTOS PARAISO DEL PERU SAC	3,048.15
23/10/2017	22/11/2017	PRODUCTOS PARAISO DEL PERU SAC	2,386.01
23/10/2017	22/11/2017	PRODUCTOS PARAISO DEL PERU SAC	4,041.18
23/10/2017	22/11/2017	PRODUCTOS PARAISO DEL PERU SAC	1,699.20
26/10/2017	25/11/2017	PRODUCTOS PARAISO DEL PERU SAC	1,171.59
26/10/2017	25/11/2017	PRODUCTOS PARAISO DEL PERU SAC	1,171.59
26/10/2017	25/11/2017	PRODUCTOS PARAISO DEL PERU SAC	1,171.59
26/10/2017	25/11/2017	PRODUCTOS PARAISO DEL PERU SAC	1,171.59
26/10/2017	25/11/2017	PRODUCTOS PARAISO DEL PERU SAC	1,699.20
26/10/2017	25/11/2017	PRODUCTOS PARAISO DEL PERU SAC	1,332.17
26/10/2017	25/11/2017	PRODUCTOS PARAISO DEL PERU SAC	4,934.48
26/10/2017	25/11/2017	PRODUCTOS PARAISO DEL PERU SAC	1,002.67
26/10/2017	25/11/2017	PRODUCTOS PARAISO DEL PERU SAC	961.46
26/10/2017	25/11/2017	PRODUCTOS PARAISO DEL PERU SAC	1,112.55
26/10/2017	25/11/2017	PRODUCTOS PARAISO DEL PERU SAC	1,699.20
26/10/2017	25/11/2017	PRODUCTOS PARAISO DEL PERU SAC	1,373.52
26/10/2017	25/11/2017	PRODUCTOS PARAISO DEL PERU SAC	1,030.14
13/10/2017	12/11/2017	PRODUCTOS PARAISO DEL PERU SAC	3,153.72
13/10/2017	12/11/2017	PRODUCTOS PARAISO DEL PERU SAC	2,501.22
13/10/2017	12/11/2017	PRODUCTOS PARAISO DEL PERU SAC	2,147.79
13/10/2017	12/11/2017	PRODUCTOS PARAISO DEL PERU SAC	2,147.79

13/10/2017	12/11/2017	PRODUCTOS PARAISO DEL PERU SAC	1,699.20
13/10/2017	12/11/2017	PRODUCTOS PARAISO DEL PERU SAC	1,699.20
13/10/2017	12/11/2017	PRODUCTOS PARAISO DEL PERU SAC	1,699.20
13/10/2017	12/11/2017	PRODUCTOS PARAISO DEL PERU SAC	2,378.88
13/10/2017	12/11/2017	PRODUCTOS PARAISO DEL PERU SAC	1,699.20
13/10/2017	12/11/2017	PRODUCTOS PARAISO DEL PERU SAC	3,479.96
13/10/2017	12/11/2017	PRODUCTOS PARAISO DEL PERU SAC	2,483.10
13/10/2017	12/11/2017	PRODUCTOS PARAISO DEL PERU SAC	1,862.32
13/10/2017	12/11/2017	PRODUCTOS PARAISO DEL PERU SAC	2,977.00
13/10/2017	12/11/2017	PRODUCTOS PARAISO DEL PERU SAC	4,146.05
5/10/2017	20/10/2017	QUILTED FABRICS SAC	1,815.38
8/10/2017	23/10/2017	QUILTED FABRICS SAC	2,420.51
5/10/2017	5/10/2017	TECNOCUSCO	2,800.34
8/10/2017	8/10/2017	NEGOCIACIONES GAMI SAC	5,073.39
26/10/2017	26/10/2017	NEGOCIACIONES GAMI SAC	8,500.00
<b>TOTAL</b>			<b>97,170.76</b>

**Fuente:** Elaboración propia

Tabla 49: Registro de Compras noviembre 2017

Fecha	F. vcto	Registro de compras Noviembre 2017	P.Compra
14/11/2017	14/11/2017	FRAZADAS FELINO SAC	12,000.00
6/11/2017	6/11/2017	PETROCENTRO URUBAMBA SAC	100.01
13/11/2017	13/11/2017	PETROCENTRO URUBAMBA SAC	100.01
29/11/2017	14/12/2017	QUILTED FABRICS SAC	4,680.00
15/11/2017	15/11/2017	CORPORACION AGUILA SAGRADA SCRL	587.64
25/11/2017	10/12/2017	FOAMFLEX SA	2,420.00
6/11/2017	24/11/2017	AGUA Y LUZ	412.00
14/11/2017	14/11/2017	TODO SOLUCIONES EIRL	964.00
28/11/2017	28/12/2017	PRODUCTOS PARAISO DEL PERU SAC	4,500.85
28/11/2017	28/12/2017	PRODUCTOS PARAISO DEL PERU SAC	6,391.41
2/11/2017	21/11/2017	TELEFONICA DEL PERU S.A.A.	219.00
28/11/2017	28/12/2017	PRODUCTOS PARAISO DEL PERU SAC	796.64
28/11/2017	28/12/2017	PRODUCTOS PARAISO DEL PERU SAC	796.64
28/11/2017	28/12/2017	PRODUCTOS PARAISO DEL PERU SAC	2,406.07
28/11/2017	28/12/2017	PRODUCTOS PARAISO DEL PERU SAC	2,406.07
28/11/2017	28/12/2017	PRODUCTOS PARAISO DEL PERU SAC	3,411.99
28/11/2017	28/12/2017	PRODUCTOS PARAISO DEL PERU SAC	535.67
28/11/2017	28/12/2017	PRODUCTOS PARAISO DEL PERU SAC	700.50
28/11/2017	28/12/2017	PRODUCTOS PARAISO DEL PERU SAC	5,328.69
19/11/2017	19/12/2017	PRODUCTOS PARAISO DEL PERU SAC	1,574.59
19/11/2017	19/12/2017	PRODUCTOS PARAISO DEL PERU SAC	1,574.59
19/11/2017	19/12/2017	PRODUCTOS PARAISO DEL PERU SAC	1,846.46
19/11/2017	19/12/2017	PRODUCTOS PARAISO DEL PERU SAC	1,394.48

19/11/2017	19/12/2017	PRODUCTOS PARAISO DEL PERU SAC	1,846.46
19/11/2017	19/12/2017	PRODUCTOS PARAISO DEL PERU SAC	1,712.79
14/11/2017	14/12/2017	PRODUCTOS PARAISO DEL PERU SAC	1,043.88
14/11/2017	14/12/2017	PRODUCTOS PARAISO DEL PERU SAC	2,705.13
14/11/2017	14/12/2017	PRODUCTOS PARAISO DEL PERU SAC	1,617.64
14/11/2017	14/12/2017	PRODUCTOS PARAISO DEL PERU SAC	1,482.84
14/11/2017	14/12/2017	PRODUCTOS PARAISO DEL PERU SAC	366.27
14/11/2017	14/12/2017	PRODUCTOS PARAISO DEL PERU SAC	366.27
14/11/2017	14/12/2017	PRODUCTOS PARAISO DEL PERU SAC	183.14
14/11/2017	14/12/2017	PRODUCTOS PARAISO DEL PERU SAC	4,409.49
11/11/2017	15/11/2017	EMPRESA DE TRANSPORTE Y CARGA SOL NACIENTE EIRL	1,354.00
13/11/2017	17/11/2017	EMPRESA DE TRANSPORTE Y CARGA SOL NACIENTE EIRL	950.00
2/11/2017	17/11/2017	QUILTED FABRICS SAC	1,166.55
5/11/2017	20/11/2017	QUILTED FABRICS SAC	1,555.39
7/11/2017	22/11/2017	QUILTED FABRICS SAC	1,827.59
14/11/2017	29/11/2017	QUILTED FABRICS SAC	933.24
2/11/2017	2/11/2017	TECNOCUSCO	1,799.47
3/11/2017	3/11/2017	TECNOCUSCO	2,249.34
5/11/2017	5/11/2017	NEGOCIACIONES GAMI SAC	3,260.11
23/11/2017	23/11/2017	NEGOCIACIONES GAMI SAC	6,520.99
<b>TOTAL</b>			<b>92,497.90</b>

**Fuente:** Elaboración propia

Tabla 50: Registro de Compras diciembre 2017

Fecha	F. vcto	Registro de compras Diciembre 2017	P.Compra
15/12/2017	15/12/2017	SERVIMAS GRIFO EIRL	100.01
6/12/2017	6/12/2017	PETROCENTRO URUBAMBA SAC	100.01
13/12/2017	13/12/2017	PETROCENTRO URUBAMBA SAC	100.01
18/12/2017	18/12/2017	ARGENSA EXPRESS EIRL	15.00
26/12/2017	26/12/2017	SERVIMAS GRIFO EIRL	200.00
4/12/2017	4/12/2017	LONCONI MOSCOSO FELIX ALEX	100.01
14/12/2017	14/12/2017	FRAZADAS FELINO SAC	12,000.00
14/12/2017	14/12/2017	CORPORACION TEXTIL MAYRA SAC	12,422.00
6/12/2017	24/12/2017	AGUA Y LUZ	387.00
16/12/2017	16/12/2017	CORPORACION AGUILA SAGRADA SCRL	587.64
26/12/2017	10/01/2018	FOAMFLEX SA	2,420.00
3/12/2017	22/12/2017	TELEFONICA DEL PERU S.A.A.	219.00
13/12/2017	28/12/2017	QUILTED FABRICS SAC	3,937.99
30/12/2017	14/01/2018	QUILTED FABRICS SAC	4,680.00
29/12/2017	28/01/2018	PRODUCTOS PARAISO DEL PERU SAC	4,500.85
29/12/2017	28/01/2018	PRODUCTOS PARAISO DEL PERU SAC	6,391.41
29/12/2017	28/01/2018	PRODUCTOS PARAISO DEL PERU SAC	796.64

29/12/2017	28/01/2018	PRODUCTOS PARAISO DEL PERU SAC	796.64
29/12/2017	28/01/2018	PRODUCTOS PARAISO DEL PERU SAC	2,406.07
29/12/2017	28/01/2018	PRODUCTOS PARAISO DEL PERU SAC	2,406.07
29/12/2017	28/01/2018	PRODUCTOS PARAISO DEL PERU SAC	3,411.99
29/12/2017	28/01/2018	PRODUCTOS PARAISO DEL PERU SAC	535.67
29/12/2017	28/01/2018	PRODUCTOS PARAISO DEL PERU SAC	700.50
29/12/2017	28/01/2018	PRODUCTOS PARAISO DEL PERU SAC	5,328.69
20/12/2017	19/01/2018	PRODUCTOS PARAISO DEL PERU SAC	1,574.59
20/12/2017	19/01/2018	PRODUCTOS PARAISO DEL PERU SAC	1,574.59
20/12/2017	19/01/2018	PRODUCTOS PARAISO DEL PERU SAC	1,574.59
20/12/2017	19/01/2018	PRODUCTOS PARAISO DEL PERU SAC	1,846.46
20/12/2017	19/01/2018	PRODUCTOS PARAISO DEL PERU SAC	1,574.59
20/12/2017	19/01/2018	PRODUCTOS PARAISO DEL PERU SAC	1,846.46
20/12/2017	19/01/2018	PRODUCTOS PARAISO DEL PERU SAC	1,394.48
20/12/2017	19/01/2018	PRODUCTOS PARAISO DEL PERU SAC	1,846.46
20/12/2017	19/01/2018	PRODUCTOS PARAISO DEL PERU SAC	1,712.79
15/12/2017	14/01/2018	PRODUCTOS PARAISO DEL PERU SAC	1,043.88
15/12/2017	14/01/2018	PRODUCTOS PARAISO DEL PERU SAC	2,705.13
15/12/2017	14/01/2018	PRODUCTOS PARAISO DEL PERU SAC	1,617.64
15/12/2017	14/01/2018	PRODUCTOS PARAISO DEL PERU SAC	1,482.84
15/12/2017	14/01/2018	PRODUCTOS PARAISO DEL PERU SAC	366.27
15/12/2017	14/01/2018	PRODUCTOS PARAISO DEL PERU SAC	366.27
15/12/2017	14/01/2018	PRODUCTOS PARAISO DEL PERU SAC	183.14
15/12/2017	14/01/2018	PRODUCTOS PARAISO DEL PERU SAC	4,409.49
15/12/2017	14/01/2018	PRODUCTOS PARAISO DEL PERU SAC	2,752.82
15/12/2017	14/01/2018	PRODUCTOS PARAISO DEL PERU SAC	4,281.98
15/12/2017	14/01/2018	PRODUCTOS PARAISO DEL PERU SAC	4,281.98
15/12/2017	14/01/2018	PRODUCTOS PARAISO DEL PERU SAC	1,112.55
9/12/2017	8/01/2018	PRODUCTOS PARAISO DEL PERU SAC	844.57
9/12/2017	8/01/2018	PRODUCTOS PARAISO DEL PERU SAC	844.57
9/12/2017	8/01/2018	PRODUCTOS PARAISO DEL PERU SAC	6,363.08
9/12/2017	8/01/2018	PRODUCTOS PARAISO DEL PERU SAC	844.57
11/12/2017	15/12/2017	EMPRESA DE TRANSPORTE Y CARGA SOL NACIENTE EIRL	1,354.00
14/12/2017	18/12/2017	EMPRESA DE TRANSPORTE Y CARGA SOL NACIENTE EIRL	1,450.00
14/12/2017	18/12/2017	EMPRESA DE TRANSPORTE Y CARGA SOL NACIENTE EIRL	950.00
2/12/2017	6/12/2017	EMPRESA DE TRANSPORTE Y CARGA SOL NACIENTE EIRL	850.00
16/12/2017	31/12/2017	QUILTED FABRICS SAC	1,151.57
29/12/2017	13/01/2018	QUILTED FABRICS SAC	1,560.37
4/12/2017	4/12/2017	TECNOCUSCO	2,220.46
5/12/2017	5/12/2017	TECNOCUSCO	2,775.58
16/12/2017	16/12/2017	TECNOCUSCO	555.12

7/12/2017	7/12/2017	NEGOCIACIONES GAMI SAC	4,022.82
25/12/2017	25/12/2017	NEGOCIACIONES GAMI SAC	8,046.60
4/12/2017	4/12/2017	FRAZADAS FELINO SAC	5,551.15
<b>TOTAL</b>			<b>143,476.65</b>

**Fuente:** Elaboración propia

Tabla 51: Registro de Ventas enero 2017

Fecha	F. vcto	Registro de ventas Enero 2017	P.Ventas
3/01/2017	18/01/2017	EZEQUIEL DANIEL ASCARZA MARCA	3,400.00
4/01/2017	19/01/2017	EZEQUIEL DANIEL ASCARZA MARCA	400.00
6/01/2017	31/01/2017	PRODUCTOS SUMMER SPRING SAC	5,482.99
8/01/2017	8/01/2017	TEOFILO CABEZA QUISPE	3,496.00
9/01/2017	9/01/2017	TEOFILO CABEZA QUISPE	3,040.00
11/01/2017	18/01/2017	JOSE ALEX VELASQUEZ PASTOR	3,480.00
12/01/2017	12/01/2017	REBECA ROSA DELGADO	8,000.00
14/01/2017	21/01/2017	JOSE ALEX VELASQUEZ PASTOR	3,490.00
16/01/2017	23/01/2017	JOSE ALEX VELASQUEZ PASTOR	3,490.00
18/01/2017	18/01/2017	JHUBELSA SAC	3,400.00
22/01/2017	29/01/2017	CARMEN TAYPE LIPA	2,000.00
7/01/2018	14/01/2018	CARMEN SENG A QUISPE	1,811.02
24/01/2017	31/01/2017	JOSE ALEX VELASQUEZ PASTOR	3,470.00
26/01/2017	2/02/2017	JOSE ALEX VELASQUEZ PASTOR	2,850.00
28/01/2017	4/02/2017	MARIA ZAMALLOA ZEGARRA	2,412.00
17/01/2017	17/01/2017	JUAN MUÑOZ ANDRADE	1,400.00
18/01/2017	7/02/2017	BERTHA LLOCLLA ZAPATA	4,562.00
18/01/2017	18/01/2017	MONGE AGUERO ASCENCION	960.00
28/01/2017	28/01/2017	INCOVANA EIRL	3,115.00
30/01/2017	30/01/2017	FILIGRANAS PERUANAS	150.00
3/01/2017	3/01/2017	INCOVANA EIRL	1,220.00
11/01/2017	11/01/2017	KATIA RAMOS MAMANI	500.00
14/01/2017	14/01/2017	ALEJANDRO CUSI TARCO	5,971.00
21/01/2017	21/01/2017	FLORA HUILLCAHUAMAN CASA	7,700.00
22/01/2017	6/02/2017	EZEQUIEL DANIEL ASCARZA MARCA	3,250.00
23/01/2017	7/02/2017	EZEQUIEL DANIEL ASCARZA MARCA	1,055.00
24/01/2017	8/02/2017	EZEQUIEL DANIEL ASCARZA MARCA	7,900.00
24/01/2017	24/01/2017	VICENTINA CHINO HUAYTAPUMA	490.00
27/01/2017	27/01/2017	CORPORACION LOGISTICA F&P SRL	1,449.00
27/01/2017	27/01/2017	CECILIA SALAS MONTESINOS	1,430.00
24/01/2017	13/02/2017	BERTHA LLOCLLA ZAPATA	6,878.04
27/01/2017	27/01/2017	RODO BELLOTA CAVANA CONSA	3,160.00
28/01/2017	28/01/2017	RODO BELLOTA CAVANA CONSA	3,160.00
29/01/2017	29/01/2017	RODO BELLOTA CAVANA CONSA	440.00
30/01/2017	30/01/2017	RODO BELLOTA CAVANA CONSA	3,440.00

28/01/2017	28/01/2017	NAQUYMOVA PROYEC SAC	4,360.00
28/01/2017	28/01/2017	NAQUYMOVA PROYEC SAC	40.00
28/01/2017	28/01/2017	JUAN OLMAS COLLANTES	1,958.00
28/01/2017	28/01/2017	KATIA RAMOS MAMANI	750.00
28/01/2017	28/01/2017	JHUBELSA SAC	3,300.00
28/01/2017	28/01/2017	INDUSTRIAS FIORY SRL	1,475.00
2/01/2017	5/01/2017	VENTA DEL DIA	1,184.88
3/01/2017	6/01/2017	VENTA DEL DIA	370.00
4/01/2017	7/01/2017	VENTA DEL DIA	400.00
5/01/2017	8/01/2017	VENTA DEL DIA	1,430.00
6/01/2017	9/01/2017	VENTA DEL DIA	260.00
2/01/2017	5/01/2017	VENTA DEL DIA	250.00
5/01/2017	8/01/2017	VENTA DEL DIA	135.00
5/01/2017	8/01/2017	VENTA DEL DIA	2,270.00
5/01/2017	8/01/2017	VENTA DEL DIA	90.00
9/01/2017	12/01/2017	VENTA DEL DIA	520.00
12/01/2017	15/01/2017	VENTA DEL DIA	300.00
15/01/2017	18/01/2017	VENTA DEL DIA	1,165.00
16/01/2017	19/01/2017	VENTA DEL DIA	1,200.00
19/01/2017	22/01/2017	VENTA DEL DIA	235.00
24/01/2017	27/01/2017	VENTA DEL DIA	110.00
24/01/2017	27/01/2017	VENTA DEL DIA	270.00
26/01/2017	29/01/2017	VENTA DEL DIA	120.00
26/01/2017	29/01/2017	VENTA DEL DIA	1,120.00
26/01/2017	29/01/2017	VENTA DEL DIA	55.00
28/01/2017	31/01/2017	VENTA DEL DIA	300.00
28/01/2017	31/01/2017	VENTA DEL DIA	78.00
29/01/2017	1/02/2017	VENTA DEL DIA	470.00
30/01/2017	2/02/2017	VENTA DEL DIA	215.00
31/01/2017	3/02/2017	VENTA DEL DIA	105.00
31/01/2017	3/02/2017	VENTA DEL DIA	240.00
28/01/2017	31/01/2017	VENTA DEL DIA	110.00
2/01/2017	5/01/2017	VENTA DEL DIA	340.00
3/01/2017	6/01/2017	VENTA DEL DIA	325.00
3/01/2017	6/01/2017	VENTA DEL DIA	2,780.00
5/01/2017	8/01/2017	VENTA DEL DIA	120.00
4/01/2017	7/01/2017	VENTA DEL DIA	385.00
5/01/2017	8/01/2017	VENTA DEL DIA	226.00
10/01/2017	13/01/2017	VENTA DEL DIA	360.00
10/01/2017	13/01/2017	VENTA DEL DIA	2,660.00
11/01/2017	14/01/2017	VENTA DEL DIA	1,494.00
11/01/2017	14/01/2017	VENTA DEL DIA	200.00
12/01/2017	15/01/2017	VENTA DEL DIA	984.00

12/01/2017	15/01/2017	VENTA DEL DIA	108.00
12/01/2017	15/01/2017	VENTA DEL DIA	3,120.00
13/01/2017	16/01/2017	VENTA DEL DIA	1,250.00
14/01/2017	17/01/2017	VENTA DEL DIA	920.00
14/01/2017	17/01/2017	VENTA DEL DIA	2,580.00
15/01/2017	18/01/2017	VENTA DEL DIA	2,340.00
15/01/2017	18/01/2017	VENTA DEL DIA	930.00
15/01/2017	18/01/2017	VENTA DEL DIA	3,100.00
16/01/2017	19/01/2017	VENTA DEL DIA	150.00
16/01/2017	19/01/2017	VENTA DEL DIA	105.00
16/01/2017	19/01/2017	VENTA DEL DIA	625.00
18/01/2017	21/01/2017	VENTA DEL DIA	10.00
18/01/2017	21/01/2017	VENTA DEL DIA	528.00
19/01/2017	22/01/2017	VENTA DEL DIA	400.00
18/01/2017	21/01/2017	VENTA DEL DIA	1,310.00
21/01/2017	24/01/2017	VENTA DEL DIA	825.00
22/01/2017	25/01/2017	VENTA DEL DIA	1,300.00
22/01/2017	25/01/2017	VENTA DEL DIA	390.00
22/01/2017	25/01/2017	VENTA DEL DIA	170.00
22/01/2017	25/01/2017	VENTA DEL DIA	2,120.00
24/01/2017	27/01/2017	VENTA DEL DIA	620.00
25/01/2017	28/01/2017	VENTA DEL DIA	600.00
29/01/2017	1/02/2017	VENTA DEL DIA	2,658.00
31/01/2017	3/02/2017	VENTA DEL DIA	1,140.00
28/01/2017	31/01/2017	VENTA DEL DIA	345.00
28/01/2017	31/01/2017	VENTA DEL DIA	1,320.00
28/01/2017	31/01/2017	VENTA DEL DIA	650.00
<b>TOTAL</b>			<b>172,825.93</b>

Fuente: Elaboración propia

Tabla 52: Registro de Ventas febrero 2017

Fecha	F. vcto	Registro de ventas Febrero 2017	P.Ventas
2/02/2017	17/02/2017	EZEQUIEL DANIEL ASCARZA MARCA	3,400.00
10/02/2017	17/02/2017	JOSE ALEX VELASQUEZ PASTOR	627.00
11/02/2017	11/02/2017	REBECA ROSA DELGADO	4,000.00
13/02/2017	20/02/2017	JOSE ALEX VELASQUEZ PASTOR	3,490.00
15/02/2017	22/02/2017	JOSE ALEX VELASQUEZ PASTOR	3,490.00
17/02/2017	17/02/2017	JHUBELSA SAC	3,400.00
3/02/2017	18/02/2017	EZEQUIEL DANIEL ASCARZA MARCA	3,400.00
5/02/2017	2/03/2017	PRODUCTOS SUMMER SPRING SAC	1,482.99
21/02/2017	28/02/2017	CARMEN TAYPE LIPA	5,000.00
23/02/2017	2/03/2017	JOSE ALEX VELASQUEZ PASTOR	3,470.00
25/02/2017	4/03/2017	JOSE ALEX VELASQUEZ PASTOR	2,850.00

12/02/2017	19/02/2017	CARMEN SENGA QUISPE	2,044.86
27/02/2017	6/03/2017	MARIA ZAMALLOA ZEGARRA	2,670.00
16/02/2017	16/02/2017	JUAN MUÑOZ ANDRADE	1,400.00
17/02/2017	9/03/2017	BERTHA LLOCLLA ZAPATA	4,000.00
17/02/2017	17/02/2017	MONGE AGUERO ASCENCION	960.00
27/02/2017	27/02/2017	INCOVANA EIRL	115.00
25/02/2017	25/02/2017	FILIGRANAS PERUANAS	150.00
2/02/2017	2/02/2017	INCOVANA EIRL	1,220.00
10/02/2017	10/02/2017	KATIA RAMOS MAMANI	500.00
7/02/2017	7/02/2017	TEOFILO CABEZA QUISPE	3,496.00
8/02/2017	8/02/2017	TEOFILO CABEZA QUISPE	1,040.00
13/02/2017	13/02/2017	ALEJANDRO CUSI TARCO	1,971.00
20/02/2017	20/02/2017	FLORA HUILLCAHUAMAN CASA	7,700.00
21/02/2017	8/03/2017	EZEQUIEL DANIEL ASCARZA MARCA	3,250.00
22/02/2017	9/03/2017	EZEQUIEL DANIEL ASCARZA MARCA	55.00
23/02/2017	10/03/2017	EZEQUIEL DANIEL ASCARZA MARCA	2,341.00
23/02/2017	23/02/2017	VICENTINA CHINO HUAYTAPUMA	490.00
26/02/2017	26/02/2017	CORPORACION LOGISTICA F&P SRL	1,449.00
26/02/2017	26/02/2017	CECILIA SALAS MONTESINOS	1,430.00
23/02/2017	15/03/2017	BERTHA LLOCLLA ZAPATA	4,000.00
26/02/2017	26/02/2017	RODO BELLOTA CAVANA CONSA	3,160.00
27/02/2017	27/02/2017	RODO BELLOTA CAVANA CONSA	160.00
28/02/2017	28/02/2017	RODO BELLOTA CAVANA CONSA	3,440.00
25/02/2017	25/02/2017	RODO BELLOTA CAVANA CONSA	1,440.00
27/02/2017	27/02/2017	NAQUYMOVA PROYEC SAC	4,360.00
27/02/2017	27/02/2017	NAQUYMOVA PROYEC SAC	40.00
27/02/2017	27/02/2017	JUAN OLMAS COLLANTES	1,958.00
27/02/2017	27/02/2017	KATIA RAMOS MAMANI	750.00
27/02/2017	27/02/2017	JHUBELSA SAC	300.00
27/02/2017	27/02/2017	INDUSTRIAS FIORY SRL	3,475.00
1/02/2017	4/02/2017	VENTA DEL DIA	1,360.00
2/02/2017	5/02/2017	VENTA DEL DIA	370.00
3/02/2017	6/02/2017	VENTA DEL DIA	400.00
4/02/2017	7/02/2017	VENTA DEL DIA	1,430.00
5/02/2017	8/02/2017	VENTA DEL DIA	260.00
1/02/2017	4/02/2017	VENTA DEL DIA	250.00
4/02/2017	7/02/2017	VENTA DEL DIA	135.00
4/02/2017	7/02/2017	VENTA DEL DIA	270.00
4/02/2017	7/02/2017	VENTA DEL DIA	90.00
8/02/2017	11/02/2017	VENTA DEL DIA	520.00
11/02/2017	14/02/2017	VENTA DEL DIA	300.00
14/02/2017	17/02/2017	VENTA DEL DIA	1,165.00
15/02/2017	18/02/2017	VENTA DEL DIA	1,200.00

18/02/2017	21/02/2017	VENTA DEL DIA	235.00
23/02/2017	26/02/2017	VENTA DEL DIA	110.00
23/02/2017	26/02/2017	VENTA DEL DIA	270.00
25/02/2017	28/02/2017	VENTA DEL DIA	120.00
25/02/2017	28/02/2017	VENTA DEL DIA	1,120.00
25/02/2017	28/02/2017	VENTA DEL DIA	55.00
27/02/2017	2/03/2017	VENTA DEL DIA	300.00
27/02/2017	2/03/2017	VENTA DEL DIA	78.00
28/02/2017	3/03/2017	VENTA DEL DIA	470.00
25/02/2017	28/02/2017	VENTA DEL DIA	215.00
26/02/2017	1/03/2017	VENTA DEL DIA	105.00
26/02/2017	1/03/2017	VENTA DEL DIA	240.00
27/02/2017	2/03/2017	VENTA DEL DIA	110.00
1/02/2017	4/02/2017	VENTA DEL DIA	340.00
2/02/2017	5/02/2017	VENTA DEL DIA	325.00
2/02/2017	5/02/2017	VENTA DEL DIA	780.00
4/02/2017	7/02/2017	VENTA DEL DIA	120.00
3/02/2017	6/02/2017	VENTA DEL DIA	385.00
4/02/2017	7/02/2017	VENTA DEL DIA	226.00
9/02/2017	12/02/2017	VENTA DEL DIA	360.00
9/02/2017	12/02/2017	VENTA DEL DIA	260.00
10/02/2017	13/02/2017	VENTA DEL DIA	1,494.00
10/02/2017	13/02/2017	VENTA DEL DIA	200.00
11/02/2017	14/02/2017	VENTA DEL DIA	984.00
11/02/2017	14/02/2017	VENTA DEL DIA	108.00
11/02/2017	14/02/2017	VENTA DEL DIA	120.00
12/02/2017	15/02/2017	VENTA DEL DIA	120.00
13/02/2017	16/02/2017	VENTA DEL DIA	120.00
13/02/2017	16/02/2017	VENTA DEL DIA	580.00
14/02/2017	17/02/2017	VENTA DEL DIA	2,340.00
14/02/2017	17/02/2017	VENTA DEL DIA	930.00
14/02/2017	17/02/2017	VENTA DEL DIA	100.00
15/02/2017	18/02/2017	VENTA DEL DIA	100.00
15/02/2017	18/02/2017	VENTA DEL DIA	105.00
15/02/2017	18/02/2017	VENTA DEL DIA	625.00
17/02/2017	20/02/2017	VENTA DEL DIA	10.00
17/02/2017	20/02/2017	VENTA DEL DIA	528.00
18/02/2017	21/02/2017	VENTA DEL DIA	400.00
17/02/2017	20/02/2017	VENTA DEL DIA	1,310.00
20/02/2017	23/02/2017	VENTA DEL DIA	825.00
21/02/2017	24/02/2017	VENTA DEL DIA	1,300.00
21/02/2017	24/02/2017	VENTA DEL DIA	390.00
21/02/2017	24/02/2017	VENTA DEL DIA	170.00

21/02/2017	24/02/2017	VENTA DEL DIA	120.00
23/02/2017	26/02/2017	VENTA DEL DIA	620.00
24/02/2017	27/02/2017	VENTA DEL DIA	600.00
28/02/2017	3/03/2017	VENTA DEL DIA	658.00
26/02/2017	1/03/2017	VENTA DEL DIA	1,140.00
27/02/2017	2/03/2017	VENTA DEL DIA	345.00
27/02/2017	2/03/2017	VENTA DEL DIA	131.00
27/02/2017	2/03/2017	VENTA DEL DIA	650.00
<b>TOTAL</b>			<b>125,071.85</b>

**Fuente:** Elaboración propia

Tabla 53: Registro de Ventas marzo 2017

Fecha	F. vcto	Registro de ventas Marzo 2017	P.Ventas
2/03/2017	17/03/2017	EZEQUIEL DANIEL ASCARZA MARCA	1,264.00
3/03/2017	18/03/2017	EZEQUIEL DANIEL ASCARZA MARCA	987.00
5/03/2017	30/03/2017	PRODUCTOS SUMMER SPRING SAC	5,482.99
7/03/2017	7/03/2017	TEOFILO CABEZA QUISPE	3,496.00
8/03/2017	8/03/2017	TEOFILO CABEZA QUISPE	3,040.00
10/03/2017	17/03/2017	JOSE ALEX VELASQUEZ PASTOR	541.00
11/03/2017	11/03/2017	REBECA ROSA DELGADO	4,210.00
13/03/2017	20/03/2017	JOSE ALEX VELASQUEZ PASTOR	3,490.00
15/03/2017	22/03/2017	JOSE ALEX VELASQUEZ PASTOR	1,500.00
17/03/2017	17/03/2017	JHUBELSA SAC	3,400.00
12/03/2017	12/03/2017	MI HOGAR DE ENSUEÑOS EIRL	2,142.70
21/03/2017	28/03/2017	CARMEN TAYPE LIPA	5,000.00
23/03/2017	30/03/2017	JOSE ALEX VELASQUEZ PASTOR	3,470.00
25/03/2017	1/04/2017	JOSE ALEX VELASQUEZ PASTOR	2,850.00
27/03/2017	3/04/2017	MARIA ZAMALLOA ZEGARRA	3,965.00
16/03/2017	16/03/2017	JUAN MUÑOZ ANDRADE	1,400.00
17/03/2017	6/04/2017	BERTHA LLOCLLA ZAPATA	6,212.00
17/03/2017	17/03/2017	MONGE AGUERO ASCENCION	960.00
27/03/2017	27/03/2017	INCOVANA EIRL	3,115.00
29/03/2017	29/03/2017	FILIGRANAS PERUANAS	150.00
2/03/2017	2/03/2017	INCOVANA EIRL	1,220.00
14/03/2017	21/03/2017	CARMEN SENGU QUISPE	1,984.42
10/03/2017	10/03/2017	KATIA RAMOS MAMANI	500.00
13/03/2017	13/03/2017	ALEJANDRO CUSI TARCO	2,147.00
20/03/2017	20/03/2017	FLORA HUILLCAHUAMAN CASA	3,652.00
21/03/2017	5/04/2017	EZEQUIEL DANIEL ASCARZA MARCA	3,250.00
22/03/2017	6/04/2017	EZEQUIEL DANIEL ASCARZA MARCA	2,500.00
23/03/2017	7/04/2017	EZEQUIEL DANIEL ASCARZA MARCA	3,100.00
23/03/2017	23/03/2017	VICENTINA CHINO HUAYTAPUMA	490.00
26/03/2017	26/03/2017	CORPORACION LOGISTICA F&P SRL	1,449.00

26/03/2017	26/03/2017	CECILIA SALAS MONTESINOS	1,430.00
23/03/2017	12/04/2017	BERTHA LLOCLLA ZAPATA	4,896.00
26/03/2017	26/03/2017	RODO BELLOTA CAVANA CONSA	3,160.00
27/03/2017	27/03/2017	RODO BELLOTA CAVANA CONSA	3,160.00
28/03/2017	28/03/2017	RODO BELLOTA CAVANA CONSA	1,230.00
29/03/2017	29/03/2017	RODO BELLOTA CAVANA CONSA	3,440.00
31/03/2017	31/03/2017	NAQUYMOVA PROYEC SAC	4,360.00
31/03/2017	31/03/2017	NAQUYMOVA PROYEC SAC	40.00
31/03/2017	31/03/2017	JUAN OLMAS COLLANTES	1,958.00
31/03/2017	31/03/2017	KATIA RAMOS MAMANI	750.00
31/03/2017	31/03/2017	JHUBELSA SAC	3,300.00
31/03/2017	31/03/2017	INDUSTRIAS FIORY SRL	3,475.00
15/03/2017	22/03/2017	AIDE CARRION DE ABARCA	2,370.08
1/03/2017	4/03/2017	VENTA DEL DIA	1,360.00
2/03/2017	5/03/2017	VENTA DEL DIA	370.00
3/03/2017	6/03/2017	VENTA DEL DIA	400.00
4/03/2017	7/03/2017	VENTA DEL DIA	1,430.00
5/03/2017	8/03/2017	VENTA DEL DIA	260.00
1/03/2017	4/03/2017	VENTA DEL DIA	250.00
4/03/2017	7/03/2017	VENTA DEL DIA	135.00
4/03/2017	7/03/2017	VENTA DEL DIA	1,245.00
4/03/2017	7/03/2017	VENTA DEL DIA	90.00
8/03/2017	11/03/2017	VENTA DEL DIA	520.00
11/03/2017	14/03/2017	VENTA DEL DIA	300.00
14/03/2017	17/03/2017	VENTA DEL DIA	845.00
15/03/2017	18/03/2017	VENTA DEL DIA	1,200.00
18/03/2017	21/03/2017	VENTA DEL DIA	235.00
23/03/2017	26/03/2017	VENTA DEL DIA	110.00
23/03/2017	26/03/2017	VENTA DEL DIA	270.00
25/03/2017	28/03/2017	VENTA DEL DIA	120.00
25/03/2017	28/03/2017	VENTA DEL DIA	1,120.00
25/03/2017	28/03/2017	VENTA DEL DIA	55.00
27/03/2017	30/03/2017	VENTA DEL DIA	300.00
27/03/2017	30/03/2017	VENTA DEL DIA	78.00
28/03/2017	31/03/2017	VENTA DEL DIA	470.00
29/03/2017	1/04/2017	VENTA DEL DIA	215.00
30/03/2017	2/04/2017	VENTA DEL DIA	105.00
30/03/2017	2/04/2017	VENTA DEL DIA	240.00
31/03/2017	3/04/2017	VENTA DEL DIA	110.00
1/03/2017	4/03/2017	VENTA DEL DIA	340.00
2/03/2017	5/03/2017	VENTA DEL DIA	325.00
2/03/2017	5/03/2017	VENTA DEL DIA	1,200.00
4/03/2017	7/03/2017	VENTA DEL DIA	120.00

3/03/2017	6/03/2017	VENTA DEL DIA	385.00
4/03/2017	7/03/2017	VENTA DEL DIA	226.00
9/03/2017	12/03/2017	VENTA DEL DIA	360.00
9/03/2017	12/03/2017	VENTA DEL DIA	1,250.00
10/03/2017	13/03/2017	VENTA DEL DIA	1,494.00
10/03/2017	13/03/2017	VENTA DEL DIA	200.00
11/03/2017	14/03/2017	VENTA DEL DIA	984.00
11/03/2017	14/03/2017	VENTA DEL DIA	108.00
13/03/2017	16/03/2017	VENTA DEL DIA	2,580.00
14/03/2017	17/03/2017	VENTA DEL DIA	521.00
14/03/2017	17/03/2017	VENTA DEL DIA	930.00
14/03/2017	17/03/2017	VENTA DEL DIA	985.00
15/03/2017	18/03/2017	VENTA DEL DIA	2,100.00
15/03/2017	18/03/2017	VENTA DEL DIA	105.00
15/03/2017	18/03/2017	VENTA DEL DIA	625.00
17/03/2017	20/03/2017	VENTA DEL DIA	10.00
17/03/2017	20/03/2017	VENTA DEL DIA	528.00
18/03/2017	21/03/2017	VENTA DEL DIA	400.00
17/03/2017	20/03/2017	VENTA DEL DIA	1,310.00
20/03/2017	23/03/2017	VENTA DEL DIA	825.00
21/03/2017	24/03/2017	VENTA DEL DIA	1,300.00
21/03/2017	24/03/2017	VENTA DEL DIA	390.00
21/03/2017	24/03/2017	VENTA DEL DIA	170.00
21/03/2017	24/03/2017	VENTA DEL DIA	123.00
23/03/2017	26/03/2017	VENTA DEL DIA	620.00
24/03/2017	27/03/2017	VENTA DEL DIA	600.00
28/03/2017	31/03/2017	VENTA DEL DIA	2,658.00
30/03/2017	2/04/2017	VENTA DEL DIA	1,140.00
31/03/2017	3/04/2017	VENTA DEL DIA	345.00
31/03/2017	3/04/2017	VENTA DEL DIA	1,320.00
31/03/2017	3/04/2017	VENTA DEL DIA	650.00
<b>TOTAL</b>			<b>149,597.19</b>

Fuente: Elaboración propia

Tabla 54: Registro de Ventas abril 2017

Fecha	F. vcto	Registro de ventas Abril 2017	P.Ventas
4/04/2017	4/04/2017	GRUPO VAMACO SAC	687.00
7/04/2017	7/04/2017	KATIA RAMOS MAMANI	842.00
10/04/2017	10/04/2017	ALEJANDRO CUSI TARCO	1,625.00
10/04/2017	10/04/2017	KATIA RAMOS MAMANI	270.00
12/04/2017	12/04/2017	CORPORACION MULTISERVICIOS FROIDE SAC	3,315.00
13/04/2017	13/04/2017	CORPORACION MULTISERVICIOS FROIDE SAC	1,950.00
13/04/2017	13/04/2017	FLORENCIA CARAZAS MESA	3,120.00

15/04/2017	22/04/2017	MARIA ZAMALLOA ZEGARRA	7,125.00
17/04/2017	7/05/2017	BERTHA LLOCLLA ZAPATA	8,278.04
18/04/2017	18/04/2017	MARIANO GIMENEZ MAMANI	3,045.00
19/04/2017	4/05/2017	EZEQUIEL DANIEL ASCARZA MARCA	3,450.00
20/04/2017	20/04/2017	MULTISERVICIOS QORICHASQAS EIRL	599.99
23/04/2017	23/04/2017	LILIANA MELO PACCO	900.00
25/04/2017	25/04/2017	LIBIA CAHUANA	5,896.00
25/04/2017	10/05/2017	EZEQUIEL DANIEL ASCARZA MARCA	3,450.00
25/04/2017	10/05/2017	EZEQUIEL DANIEL ASCARZA MARCA	3,450.00
29/04/2017	29/04/2017	NELLY ESCALANTE GALLEGO	1,563.00
29/04/2017	6/05/2017	CARMEN SENG A QUISPE	2,140.93
29/04/2017	29/04/2017	TRAVIS INVERSIONES EIRL	2,600.00
2/04/2017	2/04/2017	LUCIA ARANYA PAUCARMAYTA	1,500.00
3/04/2017	3/04/2017	JHUBELSA SAC	3,400.00
4/04/2017	11/04/2017	CARMEN SENG A QUISPE	3,350.00
6/04/2017	6/04/2017	JHUBELSA SAC	3,480.00
8/04/2017	15/04/2017	CARMEN TAYPE LIPA	3,160.00
10/04/2017	17/04/2017	MARIA ZAMALLOA ZEGARRA	1,536.94
12/04/2017	12/04/2017	DISTRIBUCIONES HANARICK EIRL	3,480.00
27/04/2017	12/05/2017	EZEQUIEL DANIEL ASCARZA MARCA	3,470.00
29/04/2017	29/04/2017	TRAVIS INVERSIONES EIRL	2,600.00
1/04/2017	26/04/2017	PRODUCTOS SUMMER SPRING SAC	8,654.00
5/04/2017	12/04/2017	AIDE CARRION DE ABARCA	3,961.64
1/04/2017	4/04/2017	VENTA DEL DIA	600.00
2/04/2017	5/04/2017	VENTA DEL DIA	200.00
2/04/2017	5/04/2017	VENTA DEL DIA	1,000.00
3/04/2017	6/04/2017	VENTA DEL DIA	1,260.00
5/04/2017	8/04/2017	VENTA DEL DIA	239.00
7/04/2017	10/04/2017	VENTA DEL DIA	600.00
7/04/2017	10/04/2017	VENTA DEL DIA	660.00
7/04/2017	10/04/2017	VENTA DEL DIA	650.00
7/04/2017	10/04/2017	VENTA DEL DIA	750.00
8/04/2017	11/04/2017	VENTA DEL DIA	20.00
8/04/2017	11/04/2017	VENTA DEL DIA	640.00
8/04/2017	11/04/2017	VENTA DEL DIA	325.00
10/04/2017	13/04/2017	VENTA DEL DIA	50.00
10/04/2017	13/04/2017	VENTA DEL DIA	750.00
10/04/2017	13/04/2017	VENTA DEL DIA	650.00
13/04/2017	16/04/2017	VENTA DEL DIA	460.00
13/04/2017	16/04/2017	VENTA DEL DIA	295.00
15/04/2017	18/04/2017	VENTA DEL DIA	1,585.00
15/04/2017	18/04/2017	VENTA DEL DIA	1,300.00
17/04/2017	20/04/2017	VENTA DEL DIA	120.00

17/04/2017	20/04/2017	VENTA DEL DIA	480.00
18/04/2017	21/04/2017	VENTA DEL DIA	200.00
18/04/2017	21/04/2017	VENTA DEL DIA	3,034.00
21/04/2017	24/04/2017	VENTA DEL DIA	200.00
21/04/2017	24/04/2017	VENTA DEL DIA	360.00
21/04/2017	24/04/2017	VENTA DEL DIA	950.00
22/04/2017	25/04/2017	VENTA DEL DIA	250.00
22/04/2017	25/04/2017	VENTA DEL DIA	685.00
22/04/2017	25/04/2017	VENTA DEL DIA	50.00
22/04/2017	25/04/2017	VENTA DEL DIA	110.00
24/04/2017	27/04/2017	VENTA DEL DIA	195.00
25/04/2017	28/04/2017	VENTA DEL DIA	420.00
27/04/2017	30/04/2017	VENTA DEL DIA	300.00
27/04/2017	30/04/2017	VENTA DEL DIA	440.00
28/04/2017	1/05/2017	VENTA DEL DIA	1,355.00
28/04/2017	1/05/2017	VENTA DEL DIA	900.00
29/04/2017	2/05/2017	VENTA DEL DIA	750.00
1/04/2017	4/04/2017	VENTA DEL DIA	115.00
1/04/2017	4/04/2017	VENTA DEL DIA	210.00
1/04/2017	4/04/2017	VENTA DEL DIA	400.00
3/04/2017	6/04/2017	VENTA DEL DIA	270.00
3/04/2017	6/04/2017	VENTA DEL DIA	110.00
4/04/2017	7/04/2017	VENTA DEL DIA	310.00
4/04/2017	7/04/2017	VENTA DEL DIA	70.00
6/04/2017	9/04/2017	VENTA DEL DIA	180.00
8/04/2017	11/04/2017	VENTA DEL DIA	160.00
10/04/2017	13/04/2017	VENTA DEL DIA	220.00
10/04/2017	13/04/2017	VENTA DEL DIA	395.00
10/04/2017	13/04/2017	VENTA DEL DIA	80.00
11/04/2017	14/04/2017	VENTA DEL DIA	350.00
11/04/2017	14/04/2017	VENTA DEL DIA	290.00
11/04/2017	14/04/2017	VENTA DEL DIA	135.00
12/04/2017	15/04/2017	VENTA DEL DIA	254.00
13/04/2017	16/04/2017	VENTA DEL DIA	282.00
13/04/2017	16/04/2017	VENTA DEL DIA	80.00
15/04/2017	18/04/2017	VENTA DEL DIA	140.00
15/04/2017	18/04/2017	VENTA DEL DIA	980.00
15/04/2017	18/04/2017	VENTA DEL DIA	320.00
15/04/2017	18/04/2017	VENTA DEL DIA	220.00
17/04/2017	20/04/2017	VENTA DEL DIA	140.00
17/04/2017	20/04/2017	VENTA DEL DIA	360.00
18/04/2017	21/04/2017	VENTA DEL DIA	160.00
20/04/2017	23/04/2017	VENTA DEL DIA	60.00

21/04/2017	24/04/2017	VENTA DEL DIA	140.00
22/04/2017	25/04/2017	VENTA DEL DIA	400.00
22/04/2017	25/04/2017	VENTA DEL DIA	220.00
25/04/2017	28/04/2017	VENTA DEL DIA	205.00
25/04/2017	28/04/2017	VENTA DEL DIA	80.00
28/04/2017	1/05/2017	VENTA DEL DIA	900.00
29/04/2017	2/05/2017	VENTA DEL DIA	180.00
<b>TOTAL</b>			<b>124,148.54</b>

**Fuente:** Elaboración propia

Tabla 55: Registro de Ventas mayo 2017

Fecha	F. vcto	Registro de ventas Mayo 2017	P.Ventas
2/05/2017	2/05/2017	INVERSIONES HOMACO SRL	220.00
3/05/2017	3/05/2017	EDWIN ESTEBAN ANCHANTE SANCHEZ	1,594.99
3/05/2017	3/05/2017	VICENTINA CHINO HUAYTAPUMA	1,470.00
3/05/2017	3/05/2017	MARISA TARCO HUATEC	3,420.01
4/05/2017	4/05/2017	YORJA EVELIN ANDIA CHOQUE	3,190.00
5/05/2017	5/05/2017	YORJA EVELIN ANDIA CHOQUE	2,460.01
9/05/2017	9/05/2017	AMERICO ALCAZAR GAVANCHO	3,432.00
10/05/2017	10/05/2017	MAXIMILIANA AYDEE PORROA ESPINOZA	2,300.00
15/05/2017	15/05/2017	MI HOGAR DE ENSUEÑOS EIRL	1,503.37
12/05/2017	12/05/2017	DARIO CHAVEZ ECHARRI	1,865.00
15/05/2017	15/05/2017	VIRGINIA ESCOBEDO LUNA	4,200.00
16/05/2017	16/05/2017	KRAD INGENIEROS EIRL	1,160.00
17/05/2017	17/05/2017	CESPA SRL	3,850.00
18/05/2017	18/05/2017	PROCIEL SRL	1,480.00
18/05/2017	7/06/2017	BERTHA LLOCLLA ZAPATA	8,540.00
18/05/2017	25/05/2017	AIDE CARRION DE ABARCA	561.94
19/05/2017	26/05/2017	AIDE CARRION DE ABARCA	2,945.00
21/05/2017	28/05/2017	AIDE CARRION DE ABARCA	1,750.11
23/05/2017	23/05/2017	INCOVANA EIRL	775.00
26/05/2017	26/05/2017	LINO DAVID COA MARTINEZ	7,420.00
31/05/2017	31/05/2017	JHON PEREZ BECERRA	2,270.00
6/05/2017	6/05/2017	INCOVANA EIRL	174.00
15/05/2017	15/05/2017	MARIANO GIMENEZ MAMANI	3,120.00
16/05/2017	16/05/2017	INDUSTRIAS FIORY SRL	3,480.00
17/05/2017	17/05/2017	JHUBELSA SAC	3,420.01
19/05/2017	26/05/2017	CARMEN TAYPE LIPA	3,000.00
20/05/2017	20/05/2017	JHUBELSA SAC	3,490.00
21/05/2017	21/05/2017	GENARA CHECYA FLOREZ	3,000.00
23/05/2017	23/05/2017	JHUBELSA SAC	3,400.00
24/05/2017	24/05/2017	REBECA ROSA DELGADO	3,480.00
25/05/2017	1/06/2017	MARIA ZAMALLOA ZEGARRA	1,710.00

26/05/2017	2/06/2017	CARMEN SENG A QUISPE	1,485.96
27/05/2017	27/05/2017	CARMEN ROSA PHOCO CHALCO	3,000.00
1/05/2017	4/05/2017	VENTA DEL DIA	800.00
2/05/2017	5/05/2017	VENTA DEL DIA	136.00
2/05/2017	5/05/2017	VENTA DEL DIA	440.00
2/05/2017	5/05/2017	VENTA DEL DIA	55.00
2/05/2017	27/05/2017	PRODUCTOS SUMMER SPRING SAC	3,654.00
4/05/2017	7/05/2017	VENTA DEL DIA	475.00
5/05/2017	8/05/2017	VENTA DEL DIA	430.00
5/05/2017	8/05/2017	VENTA DEL DIA	180.00
5/05/2017	8/05/2017	VENTA DEL DIA	74.00
6/05/2017	9/05/2017	VENTA DEL DIA	610.00
8/05/2017	11/05/2017	VENTA DEL DIA	1,225.00
8/05/2017	11/05/2017	VENTA DEL DIA	560.00
8/05/2017	11/05/2017	VENTA DEL DIA	180.00
8/05/2017	11/05/2017	VENTA DEL DIA	110.00
11/05/2017	14/05/2017	VENTA DEL DIA	800.00
12/05/2017	15/05/2017	VENTA DEL DIA	110.00
12/05/2017	15/05/2017	VENTA DEL DIA	330.00
12/05/2017	15/05/2017	VENTA DEL DIA	1,131.00
12/05/2017	15/05/2017	VENTA DEL DIA	1,305.00
13/05/2017	16/05/2017	VENTA DEL DIA	360.00
13/05/2017	16/05/2017	VENTA DEL DIA	680.00
13/05/2017	16/05/2017	VENTA DEL DIA	840.00
16/05/2017	19/05/2017	VENTA DEL DIA	370.00
16/05/2017	19/05/2017	VENTA DEL DIA	50.00
17/05/2017	20/05/2017	VENTA DEL DIA	800.00
17/05/2017	20/05/2017	VENTA DEL DIA	370.00
18/05/2017	21/05/2017	VENTA DEL DIA	750.00
19/05/2017	22/05/2017	VENTA DEL DIA	7.00
22/05/2017	25/05/2017	VENTA DEL DIA	2,570.00
22/05/2017	25/05/2017	VENTA DEL DIA	1,300.00
23/05/2017	26/05/2017	VENTA DEL DIA	100.00
23/05/2017	26/05/2017	VENTA DEL DIA	360.00
24/05/2017	27/05/2017	VENTA DEL DIA	415.00
24/05/2017	27/05/2017	VENTA DEL DIA	170.00
24/05/2017	27/05/2017	VENTA DEL DIA	600.00
26/05/2017	29/05/2017	VENTA DEL DIA	2,020.00
27/05/2017	30/05/2017	VENTA DEL DIA	350.00
29/05/2017	1/06/2017	VENTA DEL DIA	465.00
30/05/2017	2/06/2017	VENTA DEL DIA	50.00
2/05/2017	5/05/2017	VENTA DEL DIA	280.00
2/05/2017	5/05/2017	VENTA DEL DIA	180.00

2/05/2017	5/05/2017	VENTA DEL DIA	295.00
2/05/2017	5/05/2017	VENTA DEL DIA	150.00
3/05/2017	6/05/2017	VENTA DEL DIA	145.00
6/05/2017	9/05/2017	VENTA DEL DIA	1,340.00
6/05/2017	9/05/2017	VENTA DEL DIA	175.00
6/05/2017	9/05/2017	VENTA DEL DIA	152.00
6/05/2017	9/05/2017	VENTA DEL DIA	440.00
8/05/2017	11/05/2017	VENTA DEL DIA	40.00
9/05/2017	12/05/2017	VENTA DEL DIA	280.00
12/05/2017	15/05/2017	VENTA DEL DIA	560.00
13/05/2017	16/05/2017	VENTA DEL DIA	115.00
19/05/2017	22/05/2017	VENTA DEL DIA	220.00
20/05/2017	23/05/2017	VENTA DEL DIA	400.00
20/05/2017	23/05/2017	VENTA DEL DIA	430.00
23/05/2017	26/05/2017	VENTA DEL DIA	380.00
25/05/2017	28/05/2017	VENTA DEL DIA	890.00
28/05/2017	31/05/2017	VENTA DEL DIA	40.00
31/05/2017	3/06/2017	VENTA DEL DIA	160.00
<b>TOTAL</b>			<b>121,071.40</b>

**Fuente:** Elaboración propia

Tabla 56: Registro de Ventas junio 2017

Fecha	F. vcto	Registro de ventas Junio 2017	P.Ventas
2/06/2017	2/06/2017	MAURO CRISTOBAL MORILLOREYES	1,610.00
2/06/2017	2/06/2017	MARISA TARCO HUATEC	3,459.00
3/06/2017	3/06/2017	JHOEL BRAYAN LONCONI RODRIGUEZ	1,170.01
13/06/2017	13/06/2017	SAGITARIO CONTRATISTA GENERALES SCRL	1,235.00
13/06/2017	13/06/2017	KATIA RAMOS MAMANI	750.00
13/06/2017	3/07/2017	BERTHA LLOCLLA ZAPATA	5,527.92
13/06/2017	20/06/2017	AIDE CARRION DE ABARCA	1,455.37
14/06/2017	21/06/2017	AIDE CARRION DE ABARCA	3,545.00
15/06/2017	15/06/2017	VICENTINA CHINO HUAYTAPUMA	1,156.00
15/06/2017	30/06/2017	EZEQUIEL DANIEL ASCARZA MARCA	3,450.00
16/06/2017	1/07/2017	EZEQUIEL DANIEL ASCARZA MARCA	3,486.00
17/06/2017	2/07/2017	EZEQUIEL DANIEL ASCARZA MARCA	3,000.00
28/06/2017	28/06/2017	PUKA RUMI CONSTRUCTORA Y CONSULTORA EIRL	1,249.99
17/06/2017	17/06/2017	INKA INVERSIONES EN TURISMO SAC	2,255.00
2/06/2017	2/06/2017	CIRILO OVALLE CHIPA	3,080.00
4/06/2017	4/06/2017	MI HOGAR DE ENSUEÑOS EIRL	5,360.74
5/06/2017	5/06/2017	INDUSTRIAS FIORY SRL	3,400.00
7/06/2017	14/06/2017	CARMEN TAYPE LIPA	4,000.00
8/06/2017	8/06/2017	INGETECDESO SAC	1,299.99
9/06/2017	9/06/2017	CONSMAGUE	330.00

11/06/2017	18/06/2017	CARMEN TAYPE LIPA	2,000.01
13/06/2017	20/06/2017	MARIA ZAMALLOA ZEGARRA	4,000.01
15/06/2017	22/06/2017	CARMEN SENGÁ QUISPE	1,580.48
20/06/2017	20/06/2017	REBECA ROSA DELGADO	3,300.00
22/06/2017	22/06/2017	ROBERTO ABEL RODRIGUEZ CASTRO	1,980.00
25/06/2017	25/06/2017	JOEL MARTIN GORDILLO CUEVA	3,075.00
27/06/2017	27/06/2017	JOEL MARTIN GORDILLO CUEVA	3,400.00
1/06/2017	4/06/2017	VENTA DEL DIA	890.00
1/06/2017	4/06/2017	VENTA DEL DIA	200.00
1/06/2017	4/06/2017	VENTA DEL DIA	1,160.00
3/06/2017	6/06/2017	VENTA DEL DIA	360.00
3/06/2017	6/06/2017	VENTA DEL DIA	960.00
5/06/2017	8/06/2017	VENTA DEL DIA	590.00
5/06/2017	8/06/2017	VENTA DEL DIA	350.00
5/06/2017	8/06/2017	VENTA DEL DIA	340.00
5/06/2017	8/06/2017	VENTA DEL DIA	1,455.00
5/06/2017	8/06/2017	VENTA DEL DIA	80.00
8/06/2017	11/06/2017	VENTA DEL DIA	110.00
10/06/2017	13/06/2017	VENTA DEL DIA	954.00
10/06/2017	13/06/2017	VENTA DEL DIA	700.00
10/06/2017	13/06/2017	VENTA DEL DIA	254.00
13/06/2017	16/06/2017	VENTA DEL DIA	170.00
16/06/2017	19/06/2017	VENTA DEL DIA	1,170.00
16/06/2017	19/06/2017	VENTA DEL DIA	80.00
16/06/2017	19/06/2017	VENTA DEL DIA	930.00
16/06/2017	19/06/2017	VENTA DEL DIA	440.00
16/06/2017	19/06/2017	VENTA DEL DIA	10.00
17/06/2017	20/06/2017	VENTA DEL DIA	20.00
19/06/2017	22/06/2017	VENTA DEL DIA	820.00
19/06/2017	22/06/2017	VENTA DEL DIA	1,270.00
19/06/2017	22/06/2017	VENTA DEL DIA	985.00
19/06/2017	22/06/2017	VENTA DEL DIA	350.00
19/06/2017	22/06/2017	VENTA DEL DIA	310.00
22/06/2017	25/06/2017	VENTA DEL DIA	450.00
22/06/2017	25/06/2017	VENTA DEL DIA	2,220.00
23/06/2017	26/06/2017	VENTA DEL DIA	600.00
23/06/2017	26/06/2017	VENTA DEL DIA	230.00
24/06/2017	27/06/2017	VENTA DEL DIA	1,290.00
26/06/2017	29/06/2017	VENTA DEL DIA	50.00
27/06/2017	30/06/2017	VENTA DEL DIA	860.00
27/06/2017	30/06/2017	VENTA DEL DIA	360.00
27/06/2017	30/06/2017	VENTA DEL DIA	50.00
27/06/2017	30/06/2017	VENTA DEL DIA	1,410.00

28/06/2017	1/07/2017	VENTA DEL DIA	380.00
29/06/2017	2/07/2017	VENTA DEL DIA	2,800.00
3/06/2017	6/06/2017	VENTA DEL DIA	553.60
3/06/2017	6/06/2017	VENTA DEL DIA	553.60
3/06/2017	6/06/2017	VENTA DEL DIA	1,560.60
3/06/2017	6/06/2017	VENTA DEL DIA	1,553.60
3/06/2017	6/06/2017	VENTA DEL DIA	280.00
3/06/2017	6/06/2017	VENTA DEL DIA	220.00
5/06/2017	8/06/2017	VENTA DEL DIA	50.00
6/06/2017	9/06/2017	VENTA DEL DIA	240.00
6/06/2017	9/06/2017	VENTA DEL DIA	80.00
8/06/2017	11/06/2017	VENTA DEL DIA	220.00
11/06/2017	14/06/2017	VENTA DEL DIA	410.00
11/06/2017	14/06/2017	VENTA DEL DIA	150.00
12/06/2017	15/06/2017	VENTA DEL DIA	340.00
12/06/2017	15/06/2017	VENTA DEL DIA	220.00
17/06/2017	20/06/2017	VENTA DEL DIA	220.00
18/06/2017	21/06/2017	VENTA DEL DIA	954.00
22/06/2017	25/06/2017	VENTA DEL DIA	190.00
23/06/2017	26/06/2017	VENTA DEL DIA	250.00
24/06/2017	27/06/2017	VENTA DEL DIA	180.00
24/06/2017	27/06/2017	VENTA DEL DIA	135.00
24/06/2017	27/06/2017	VENTA DEL DIA	420.00
25/06/2017	28/06/2017	VENTA DEL DIA	130.00
25/06/2017	28/06/2017	VENTA DEL DIA	80.00
26/06/2017	29/06/2017	VENTA DEL DIA	800.00
27/06/2017	30/06/2017	VENTA DEL DIA	30.00
28/06/2017	1/07/2017	VENTA DEL DIA	240.00
28/06/2017	1/07/2017	VENTA DEL DIA	33.00
28/06/2017	1/07/2017	VENTA DEL DIA	180.00
29/06/2017	2/07/2017	VENTA DEL DIA	83.00
5/06/2017	8/06/2017	VENTA DEL DIA	1,950.00
5/06/2017	8/06/2017	VENTA DEL DIA	1,950.00
13/06/2017	16/06/2017	VENTA DEL DIA	2,700.00
<b>TOTAL</b>			<b>112,769.92</b>

**Fuente:** Elaboración propia

Tabla 57: Registro de Ventas julio 2017

Fecha	F. vcto	Registro de ventas Julio 2017	P.Ventas
2/07/2017	22/07/2017	BERTHA LLOCLLA ZAPATA	3,251.00
2/07/2017	2/07/2017	PARROQUIA SANTIAGO APOSTOL DE URCOS	3,375.00
3/07/2017	3/07/2017	PARROQUIA SANTIAGO APOSTOL DE URCOS	2,460.01
3/07/2017	3/07/2017	ALEJANDRO CUSI TARCO	2,330.00

7/07/2017	7/07/2017	MAQUIMOVA PROYEC SAC	599.99
7/07/2017	7/07/2017	MARISA TARCO HUATEC	2,341.00
8/07/2017	15/07/2017	AIDE CARRION DE ABARCA	2,900.00
9/07/2017	16/07/2017	AIDE CARRION DE ABARCA	2,275.00
14/07/2017	21/07/2017	AIDE CARRION DE ABARCA	1,299.99
16/07/2017	16/07/2017	PRIDE OF PERU SRL	1,350.00
16/07/2017	16/07/2017	PARROQUIA SANTIAGO APOSTOL DE URCOS	2,640.00
17/07/2017	17/07/2017	PARROQUIA SANTIAGO APOSTOL DE URCOS	2,350.01
18/07/2017	18/07/2017	ASOCIACION JESUS OBRERO	450.00
18/07/2017	18/07/2017	AXEL ALEX BUHESO	3,472.00
19/07/2017	19/07/2017	AXEL ALEX BUHESO	3,442.50
19/07/2017	8/08/2017	BERTHA LLOCLLA ZAPATA	2,554.00
19/07/2017	19/07/2017	INDUSTRIAS DURATEX RELAX EIRL	552.00
19/07/2017	26/07/2017	CARMEN SENG A QUISPE	2,500.00
19/07/2017	8/08/2017	BERTHA LLOCLLA ZAPATA	1,939.89
20/07/2017	20/07/2017	INVERSIONES KIRECHS EIRL	3,400.00
22/07/2017	22/07/2017	VICENTINA CHINO HUAYTAPUMA	1,860.00
25/07/2017	25/07/2017	YORJA EVELIN ANDIA CHOGUE	3,470.00
26/07/2017	2/08/2017	MARIA ZAMALLOA ZEGARRA	4,845.00
26/07/2017	26/07/2017	CONSTRUCTORA MECH SRL	494.00
27/07/2017	27/07/2017	CONSTRUCTORA MECH SRL	438.00
27/07/2017	27/07/2017	CONSTRUCTORA MECH SRL	60.00
27/07/2017	27/07/2017	LINO DAVID COA MARTINEZ	850.00
31/07/2017	31/07/2017	CORPORACION LOGISTICA F&P SRL	450.00
3/07/2017	3/07/2017	LIBIA CAHUANA	1,850.00
3/07/2017	3/07/2017	CECILIA AICCAHUA HUILLCA	1,500.00
3/07/2017	3/07/2017	ERIKA LOPEZ	2,350.00
3/07/2017	3/07/2017	CECILIA AICCAHUA HUILLCA	845.99
4/07/2017	4/07/2017	INGENIERO TECNOLOGIA	2,440.00
16/07/2017	16/07/2017	SILVERIO MACARIO FIGUEROA FIGUEROA	599.99
17/07/2017	17/07/2017	SILVERIO MACARIO FIGUEROA FIGUEROA	1,295.00
25/07/2017	25/07/2017	SERVICIO GENERALES RIMCO PERU	200.00
25/07/2017	25/07/2017	INKA INVERSIONES EN TURISMO SAC	75.00
25/07/2017	25/07/2017	KUSIPAQARI EIRL	349.01
3/07/2017	3/07/2017	MI HOGAR DE ENSUEÑOS EIRL	2,148.00
5/07/2017	12/07/2017	MARIA ZAMALLOA ZEGARRA	2,010.98
8/07/2017	8/07/2017	MI HOGAR DE ENSUEÑOS EIRL	1,049.83
10/07/2017	17/07/2017	CARMEN TAYPE LIPA	3,000.00
13/07/2017	13/07/2017	MI HOGAR DE ENSUEÑOS EIRL	1,299.99
17/07/2017	17/07/2017	REBECA ROSA DELGADO	3,000.00
20/07/2017	20/07/2017	CARMEN ROSA PHOCO CHALCO	3,000.00
25/07/2017	1/08/2017	CARMEN SENG A QUISPE	3,000.00
2/07/2017	5/07/2017	VENTA DEL DIA	130.00

3/07/2017	6/07/2017	VENTA DEL DIA	550.00
4/07/2017	7/07/2017	VENTA DEL DIA	168.00
4/07/2017	7/07/2017	VENTA DEL DIA	80.00
5/07/2017	8/07/2017	VENTA DEL DIA	45.00
5/07/2017	8/07/2017	VENTA DEL DIA	400.00
5/07/2017	30/07/2017	PRODUCTOS SUMMER SPRING SAC	2,780.00
5/07/2017	8/07/2017	VENTA DEL DIA	1,428.00
5/07/2017	8/07/2017	VENTA DEL DIA	25.00
6/07/2017	9/07/2017	VENTA DEL DIA	230.90
7/07/2017	10/07/2017	VENTA DEL DIA	1,740.00
7/07/2017	10/07/2017	VENTA DEL DIA	440.00
8/07/2017	11/07/2017	VENTA DEL DIA	35.00
8/07/2017	11/07/2017	VENTA DEL DIA	80.00
8/07/2017	11/07/2017	VENTA DEL DIA	350.00
8/07/2017	11/07/2017	VENTA DEL DIA	240.00
14/07/2017	17/07/2017	VENTA DEL DIA	68.00
14/07/2017	17/07/2017	VENTA DEL DIA	511.00
14/07/2017	17/07/2017	VENTA DEL DIA	380.00
15/07/2017	18/07/2017	VENTA DEL DIA	300.00
15/07/2017	18/07/2017	VENTA DEL DIA	150.00
15/07/2017	18/07/2017	VENTA DEL DIA	30.00
15/07/2017	18/07/2017	VENTA DEL DIA	1,350.00
16/07/2017	19/07/2017	VENTA DEL DIA	1,650.00
17/07/2017	20/07/2017	VENTA DEL DIA	1,968.00
19/07/2017	22/07/2017	VENTA DEL DIA	47.00
20/07/2017	23/07/2017	VENTA DEL DIA	80.00
21/07/2017	24/07/2017	VENTA DEL DIA	1,480.00
21/07/2017	24/07/2017	VENTA DEL DIA	312.00
21/07/2017	24/07/2017	VENTA DEL DIA	220.00
21/07/2017	24/07/2017	VENTA DEL DIA	830.00
21/07/2017	24/07/2017	VENTA DEL DIA	300.00
22/07/2017	25/07/2017	VENTA DEL DIA	850.00
22/07/2017	25/07/2017	VENTA DEL DIA	621.00
22/07/2017	25/07/2017	VENTA DEL DIA	1,580.00
24/07/2017	27/07/2017	VENTA DEL DIA	90.00
25/07/2017	28/07/2017	VENTA DEL DIA	1,625.00
25/07/2017	28/07/2017	VENTA DEL DIA	183.00
25/07/2017	28/07/2017	VENTA DEL DIA	275.00
26/07/2017	29/07/2017	VENTA DEL DIA	280.00
1/07/2017	4/07/2017	VENTA DEL DIA	260.00
1/07/2017	4/07/2017	VENTA DEL DIA	150.00
2/07/2017	5/07/2017	VENTA DEL DIA	190.00
2/07/2017	5/07/2017	VENTA DEL DIA	125.00

3/07/2017	6/07/2017	VENTA DEL DIA	28.00
4/07/2017	7/07/2017	VENTA DEL DIA	315.00
4/07/2017	7/07/2017	VENTA DEL DIA	140.00
5/07/2017	8/07/2017	VENTA DEL DIA	300.00
5/07/2017	8/07/2017	VENTA DEL DIA	420.00
5/07/2017	8/07/2017	VENTA DEL DIA	450.00
10/07/2017	13/07/2017	VENTA DEL DIA	154.00
10/07/2017	13/07/2017	VENTA DEL DIA	220.00
12/07/2017	15/07/2017	VENTA DEL DIA	160.00
13/07/2017	16/07/2017	VENTA DEL DIA	330.00
13/07/2017	16/07/2017	VENTA DEL DIA	388.00
14/07/2017	17/07/2017	VENTA DEL DIA	340.00
14/07/2017	17/07/2017	VENTA DEL DIA	400.00
15/07/2017	18/07/2017	VENTA DEL DIA	1,650.00
15/07/2017	18/07/2017	VENTA DEL DIA	280.00
15/07/2017	18/07/2017	VENTA DEL DIA	500.00
16/07/2017	19/07/2017	VENTA DEL DIA	190.00
17/07/2017	20/07/2017	VENTA DEL DIA	170.00
19/07/2017	22/07/2017	VENTA DEL DIA	320.00
20/07/2017	23/07/2017	VENTA DEL DIA	215.00
20/07/2017	23/07/2017	VENTA DEL DIA	250.00
20/07/2017	23/07/2017	VENTA DEL DIA	140.00
20/07/2017	23/07/2017	VENTA DEL DIA	115.00
21/07/2017	24/07/2017	VENTA DEL DIA	140.00
21/07/2017	24/07/2017	VENTA DEL DIA	190.00
21/07/2017	24/07/2017	VENTA DEL DIA	150.00
22/07/2017	25/07/2017	VENTA DEL DIA	432.00
22/07/2017	25/07/2017	VENTA DEL DIA	350.00
22/07/2017	25/07/2017	VENTA DEL DIA	250.00
22/07/2017	25/07/2017	VENTA DEL DIA	780.00
23/07/2017	26/07/2017	VENTA DEL DIA	175.00
23/07/2017	26/07/2017	VENTA DEL DIA	210.00
23/07/2017	26/07/2017	VENTA DEL DIA	60.00
23/07/2017	26/07/2017	VENTA DEL DIA	180.00
25/07/2017	28/07/2017	VENTA DEL DIA	440.00
26/07/2017	29/07/2017	VENTA DEL DIA	400.00
26/07/2017	29/07/2017	VENTA DEL DIA	390.00
27/07/2017	30/07/2017	VENTA DEL DIA	140.00
27/07/2017	30/07/2017	VENTA DEL DIA	415.00
27/07/2017	30/07/2017	VENTA DEL DIA	230.00
28/07/2017	31/07/2017	VENTA DEL DIA	300.00
28/07/2017	31/07/2017	VENTA DEL DIA	80.00
28/07/2017	31/07/2017	VENTA DEL DIA	60.00

28/07/2017	31/07/2017	VENTA DEL DIA	195.00
29/07/2017	1/08/2017	VENTA DEL DIA	150.00
29/07/2017	1/08/2017	VENTA DEL DIA	150.00
29/07/2017	1/08/2017	VENTA DEL DIA	140.00
31/07/2017	3/08/2017	VENTA DEL DIA	265.00
31/07/2017	3/08/2017	VENTA DEL DIA	490.00
<b>TOTAL</b>			<b>126,827.08</b>

**Fuente:** Elaboración propia

Tabla 58: Registro de Ventas agosto 2017

Fecha	F. vcto	Registro de ventas Agosto 2017	P.Ventas
1/08/2017	1/08/2017	MI HOGAR DE ENSUEÑOS EIRL	2,660.00
2/08/2017	2/08/2017	SOTOMAYOR GONZALES VICTOR JOSE	5,240.00
2/08/2017	2/08/2017	ASOCIACION CIVIL YANAPANA PERU	6,300.00
2/08/2017	2/08/2017	SOTOMAYOR GONZALES VICTOR JOSE	215.00
2/08/2017	22/08/2017	BERTHA LLOCLLA ZAPATA	8,877.18
2/08/2017	2/08/2017	ASOCIACION CIVIL YANAPANA PERU	3,494.99
3/08/2017	3/08/2017	ASOCIACION CIVIL YANAPANA PERU	3,440.00
4/08/2017	4/08/2017	ASOCIACION CIVIL YANAPANA PERU	3,800.00
4/08/2017	4/08/2017	SONCCO MOLLINEDO ERASMO	2,240.01
6/08/2017	6/08/2017	PALOMINO GUARDAPUCLLA MELQUIADES	1,165.00
6/08/2017	13/08/2017	CARMEN SENG A QUISPE	2,845.00
6/08/2017	6/08/2017	POLAR HERMANOS SRL	580.01
7/08/2017	7/08/2017	AYQUIPA HERRERA HERMALINDA	3,360.00
22/08/2017	22/08/2017	AYQUIPA HERRERA HERMALINDA	3,400.00
11/08/2017	11/08/2017	MARISA TARCO HUATEC	3,330.00
18/08/2017	18/08/2017	MALDONADO CEVALLOS KARINA	400.00
18/08/2017	18/08/2017	TTITO QUILLAHUAMAN ALEXI	1,050.00
21/08/2017	21/08/2017	VICENTINA CHINO HUAYTAPUMA	1,734.00
22/08/2017	22/08/2017	YUPANQUI MAMANI JAIME	2,250.00
23/08/2017	23/08/2017	TURISMO AMPAY SRL	5,296.00
24/08/2017	24/08/2017	CONSTRUCTORA MECH SRL	1,810.00
24/08/2017	24/08/2017	INVERSIONES HOMACO SRL	3,490.00
28/08/2017	28/08/2017	CHAVEZ ECHARRI DARIO	594.00
28/08/2017	28/08/2017	VICENTINA CHINO HUAYTAPUMA	750.00
28/08/2017	28/08/2017	HUILLCA VARGAS JAIME	6,304.00
28/08/2017	28/08/2017	AYQUIPA HERRERA HERMALINDA	3,325.00
29/08/2017	29/08/2017	AYQUIPA HERRERA HERMALINDA	2,750.00
30/08/2017	30/08/2017	AYQUIPA HERRERA HERMALINDA	4,455.00
30/08/2017	30/08/2017	RODO BELLOTA CAVANA CONSA	3,265.00
31/08/2017	31/08/2017	RODO BELLOTA CAVANA CONSA	3,160.00
1/08/2017	1/08/2017	CONSORCIO SAGITARIO	528.00
3/08/2017	3/08/2017	RIVERA SANCHES DEYSI	99.99

8/08/2017	8/08/2017	RAMOS CG SAC	55.00
9/08/2017	9/08/2017	RAMOS CG SAC	220.00
29/08/2017	29/08/2017	INVERSIONES OPS SANCHEZ INGENIEROS SRL	1,120.01
10/08/2017	10/08/2017	MI HOGAR DE ENSUEÑOS EIRL	2,280.00
14/08/2017	21/08/2017	CARMEN SENG A QUISPE	2,150.00
16/08/2017	23/08/2017	MARIA ZAMALLOA ZEGARRA	2,230.00
19/08/2017	26/08/2017	CARMEN TAYPE LIPA	1,970.00
20/08/2017	20/08/2017	CARMEN ROSA PHOCO CHALCO	1,960.00
22/08/2017	22/08/2017	CONDORI ESQUIBEL LUIS EFRAIN	3,475.01
23/08/2017	23/08/2017	CONDORI ESQUIBEL LUIS EFRAIN	421.00
1/08/2017	26/08/2017	PRODUCTOS SUMMER SPRING SAC	3,808.05
1/08/2017	4/08/2017	VENTA DEL DIA	650.00
1/08/2017	4/08/2017	VENTA DEL DIA	158.00
1/08/2017	4/08/2017	VENTA DEL DIA	536.00
2/08/2017	5/08/2017	VENTA DEL DIA	450.00
4/08/2017	7/08/2017	VENTA DEL DIA	306.88
4/08/2017	7/08/2017	VENTA DEL DIA	920.00
4/08/2017	7/08/2017	VENTA DEL DIA	630.00
7/08/2017	10/08/2017	VENTA DEL DIA	36.00
8/08/2017	11/08/2017	VENTA DEL DIA	670.00
8/08/2017	11/08/2017	VENTA DEL DIA	240.00
8/08/2017	11/08/2017	VENTA DEL DIA	130.00
8/08/2017	11/08/2017	VENTA DEL DIA	160.00
9/08/2017	12/08/2017	VENTA DEL DIA	1,140.00
9/08/2017	12/08/2017	VENTA DEL DIA	300.00
10/08/2017	13/08/2017	VENTA DEL DIA	850.00
10/08/2017	13/08/2017	VENTA DEL DIA	800.00
11/08/2017	14/08/2017	VENTA DEL DIA	10.00
11/08/2017	14/08/2017	VENTA DEL DIA	430.00
14/08/2017	17/08/2017	VENTA DEL DIA	20.00
14/08/2017	17/08/2017	VENTA DEL DIA	190.00
14/08/2017	17/08/2017	VENTA DEL DIA	860.00
15/08/2017	18/08/2017	VENTA DEL DIA	108.00
16/08/2017	19/08/2017	VENTA DEL DIA	115.00
17/08/2017	20/08/2017	VENTA DEL DIA	220.00
17/08/2017	20/08/2017	VENTA DEL DIA	90.00
17/08/2017	20/08/2017	VENTA DEL DIA	80.00
19/08/2017	22/08/2017	VENTA DEL DIA	370.00
19/08/2017	22/08/2017	VENTA DEL DIA	87.00
21/08/2017	24/08/2017	VENTA DEL DIA	82.00
21/08/2017	24/08/2017	VENTA DEL DIA	62.00
21/08/2017	24/08/2017	VENTA DEL DIA	300.00
21/08/2017	24/08/2017	VENTA DEL DIA	2,400.00

22/08/2017	25/08/2017	VENTA DEL DIA	850.00
23/08/2017	26/08/2017	VENTA DEL DIA	1,400.00
25/08/2017	28/08/2017	VENTA DEL DIA	450.00
25/08/2017	28/08/2017	VENTA DEL DIA	1,050.00
26/08/2017	29/08/2017	VENTA DEL DIA	30.00
26/08/2017	29/08/2017	VENTA DEL DIA	23.00
26/08/2017	29/08/2017	VENTA DEL DIA	124.00
26/08/2017	29/08/2017	VENTA DEL DIA	80.00
28/08/2017	31/08/2017	VENTA DEL DIA	1,380.00
28/08/2017	31/08/2017	VENTA DEL DIA	10.00
29/08/2017	1/09/2017	VENTA DEL DIA	40.00
29/08/2017	1/09/2017	VENTA DEL DIA	840.00
31/08/2017	3/09/2017	VENTA DEL DIA	10.00
31/08/2017	3/09/2017	VENTA DEL DIA	18.00
31/08/2017	3/09/2017	VENTA DEL DIA	1,150.00
1/08/2017	4/08/2017	VENTA DEL DIA	295.00
5/08/2017	8/08/2017	VENTA DEL DIA	210.00
5/08/2017	8/08/2017	VENTA DEL DIA	280.00
5/08/2017	8/08/2017	VENTA DEL DIA	155.00
7/08/2017	10/08/2017	VENTA DEL DIA	1,200.00
7/08/2017	10/08/2017	VENTA DEL DIA	450.00
8/08/2017	11/08/2017	VENTA DEL DIA	130.00
10/08/2017	13/08/2017	VENTA DEL DIA	320.00
10/08/2017	13/08/2017	VENTA DEL DIA	172.00
11/08/2017	14/08/2017	VENTA DEL DIA	100.00
12/08/2017	15/08/2017	VENTA DEL DIA	80.00
13/08/2017	16/08/2017	VENTA DEL DIA	140.00
14/08/2017	17/08/2017	VENTA DEL DIA	315.00
16/08/2017	19/08/2017	VENTA DEL DIA	220.00
16/08/2017	19/08/2017	VENTA DEL DIA	300.00
18/08/2017	21/08/2017	VENTA DEL DIA	149.00
19/08/2017	22/08/2017	VENTA DEL DIA	230.00
19/08/2017	22/08/2017	VENTA DEL DIA	220.00
20/08/2017	23/08/2017	VENTA DEL DIA	52.00
22/08/2017	25/08/2017	VENTA DEL DIA	80.00
24/08/2017	27/08/2017	VENTA DEL DIA	130.00
25/08/2017	28/08/2017	VENTA DEL DIA	150.00
26/08/2017	29/08/2017	VENTA DEL DIA	1,321.00
26/08/2017	29/08/2017	VENTA DEL DIA	115.00
26/08/2017	29/08/2017	VENTA DEL DIA	180.00
30/08/2017	2/09/2017	VENTA DEL DIA	225.00
30/08/2017	2/09/2017	VENTA DEL DIA	150.00
30/08/2017	2/09/2017	VENTA DEL DIA	180.00

8/08/2017	11/08/2017	VENTA DEL DIA	480.00
15/08/2017	18/08/2017	VENTA DEL DIA	1,200.00
<b>TOTAL</b>			<b>141,982.13</b>

**Fuente:** Elaboración propia

Tabla 59: Registro de Ventas setiembre 2017

Fecha	F. vcto	Registro de ventas Setiembre 2017	P.Ventas
1/09/2017	1/09/2017	INVERSIONES HOMACO SRL	4,520.00
5/09/2017	12/09/2017	CARMEN SENGÁ QUISPE	3,181.98
5/09/2017	5/09/2017	INVERSIONES HOMACO SRL	500.00
5/09/2017	5/09/2017	CONSTRUCTORA MECH SRL	7,092.00
5/09/2017	5/09/2017	AYME CUTIPA CEFERINA	935.00
8/09/2017	8/09/2017	JUAN OLMAS COLLANTES	2,410.00
9/09/2017	9/09/2017	MAMANI CCONISLLA MARCO ANTONIO	3,220.00
10/09/2017	10/09/2017	MAMANI CCONISLLA MARCO ANTONIO	3,300.00
11/09/2017	11/09/2017	MAMANI CCONISLLA MARCO ANTONIO	3,160.00
13/09/2017	3/10/2017	BERTHA LLOCLLA ZAPATA	12,371.00
13/09/2017	13/09/2017	JIMENEZ MAMANI MARIANO	3,325.00
13/09/2017	13/09/2017	INVERSIONES HOMACO SRL	2,609.99
15/09/2017	15/09/2017	AXEL ALEX BUHESO	6,796.00
15/09/2017	15/09/2017	KCANCHA ANDIA JUAN	8,580.01
25/09/2017	25/09/2017	INVERSIONES OPS SANCHEZ INGENIEROS SRL	6,488.00
27/09/2017	27/09/2017	CONSTRUCTORA MECH SRL	1,420.00
27/09/2017	27/09/2017	ROSA DELGADO PRISCILLA	7,760.00
10/09/2017	10/09/2017	RODRIGUEZ CASTRO ROBERTO ABEL	2,100.00
13/09/2017	13/09/2017	INDUSTRIAS FIORY SRL	2,875.00
15/09/2017	15/09/2017	INDUSTRIAS FIORY SRL	3,475.01
20/09/2017	15/10/2017	PRODUCTOS SUMMER SPRING SAC	7,797.06
25/09/2017	25/09/2017	ARANYA PAUCARMAYTA LUCIA	1,500.00
2/09/2017	5/09/2017	VENTA DEL DIA	135.00
2/09/2017	5/09/2017	VENTA DEL DIA	3,170.00
2/09/2017	5/09/2017	VENTA DEL DIA	38.00
4/09/2017	7/09/2017	VENTA DEL DIA	524.00
4/09/2017	7/09/2017	VENTA DEL DIA	240.00
4/09/2017	7/09/2017	VENTA DEL DIA	2,821.93
5/09/2017	8/09/2017	VENTA DEL DIA	1,700.00
5/09/2017	8/09/2017	VENTA DEL DIA	710.00
5/09/2017	8/09/2017	VENTA DEL DIA	990.00
6/09/2017	9/09/2017	VENTA DEL DIA	600.00
8/09/2017	11/09/2017	VENTA DEL DIA	180.00
8/09/2017	11/09/2017	VENTA DEL DIA	42.00
8/09/2017	11/09/2017	VENTA DEL DIA	440.00
9/09/2017	12/09/2017	VENTA DEL DIA	240.00

9/09/2017	12/09/2017	VENTA DEL DIA	1,250.00
11/09/2017	14/09/2017	VENTA DEL DIA	88.00
13/09/2017	16/09/2017	VENTA DEL DIA	260.00
13/09/2017	16/09/2017	VENTA DEL DIA	60.00
13/09/2017	16/09/2017	VENTA DEL DIA	900.00
14/09/2017	17/09/2017	VENTA DEL DIA	710.00
15/09/2017	18/09/2017	VENTA DEL DIA	70.00
15/09/2017	18/09/2017	VENTA DEL DIA	130.00
15/09/2017	18/09/2017	VENTA DEL DIA	290.00
18/09/2017	21/09/2017	VENTA DEL DIA	380.00
18/09/2017	21/09/2017	VENTA DEL DIA	96.00
19/09/2017	22/09/2017	VENTA DEL DIA	660.00
20/09/2017	23/09/2017	VENTA DEL DIA	1,340.00
20/09/2017	23/09/2017	VENTA DEL DIA	0.00
20/09/2017	23/09/2017	VENTA DEL DIA	25.00
21/09/2017	24/09/2017	VENTA DEL DIA	385.00
22/09/2017	25/09/2017	VENTA DEL DIA	70.00
23/09/2017	26/09/2017	VENTA DEL DIA	28.00
23/09/2017	26/09/2017	VENTA DEL DIA	1,970.00
23/09/2017	26/09/2017	VENTA DEL DIA	460.00
25/09/2017	28/09/2017	VENTA DEL DIA	420.00
27/09/2017	30/09/2017	VENTA DEL DIA	85.00
28/09/2017	1/10/2017	VENTA DEL DIA	370.00
29/09/2017	2/10/2017	VENTA DEL DIA	9.00
29/09/2017	2/10/2017	VENTA DEL DIA	330.00
30/09/2017	3/10/2017	VENTA DEL DIA	10.00
30/09/2017	3/10/2017	VENTA DEL DIA	810.00
1/09/2017	4/09/2017	VENTA DEL DIA	220.00
2/09/2017	5/09/2017	VENTA DEL DIA	300.00
5/09/2017	8/09/2017	VENTA DEL DIA	130.00
5/09/2017	8/09/2017	VENTA DEL DIA	370.00
6/09/2017	9/09/2017	VENTA DEL DIA	300.00
7/09/2017	10/09/2017	VENTA DEL DIA	1,500.00
7/09/2017	10/09/2017	VENTA DEL DIA	1,200.00
8/09/2017	11/09/2017	VENTA DEL DIA	130.00
8/09/2017	11/09/2017	VENTA DEL DIA	2,800.00
8/09/2017	11/09/2017	VENTA DEL DIA	2,500.00
8/09/2017	11/09/2017	VENTA DEL DIA	430.00
9/09/2017	12/09/2017	VENTA DEL DIA	560.00
9/09/2017	12/09/2017	VENTA DEL DIA	300.00
12/09/2017	15/09/2017	VENTA DEL DIA	130.00
12/09/2017	15/09/2017	VENTA DEL DIA	33.00
12/09/2017	15/09/2017	VENTA DEL DIA	150.00

13/09/2017	16/09/2017	VENTA DEL DIA	600.00
15/09/2017	18/09/2017	VENTA DEL DIA	390.00
16/09/2017	19/09/2017	VENTA DEL DIA	150.00
18/09/2017	21/09/2017	VENTA DEL DIA	160.00
19/09/2017	22/09/2017	VENTA DEL DIA	180.00
19/09/2017	22/09/2017	VENTA DEL DIA	130.00
20/09/2017	23/09/2017	VENTA DEL DIA	190.00
26/09/2017	29/09/2017	VENTA DEL DIA	390.00
27/09/2017	30/09/2017	VENTA DEL DIA	175.00
27/09/2017	30/09/2017	VENTA DEL DIA	220.00
29/09/2017	2/10/2017	VENTA DEL DIA	135.00
30/09/2017	3/10/2017	VENTA DEL DIA	260.00
30/09/2017	3/10/2017	VENTA DEL DIA	170.00
30/09/2017	3/10/2017	VENTA DEL DIA	115.00
<b>TOTAL</b>			<b>132,770.98</b>

**Fuente:** Elaboración propia

Tabla 60: Registro de Ventas octubre 2017

Fecha	F. vcto	Registro de ventas Octubre 2017	P.Ventas
2/10/2017	2/10/2017	VICENTINA CHINO HUAYTAPUMA	626.00
4/10/2017	4/10/2017	INGECON SRL	4,280.00
5/10/2017	5/10/2017	LIBIA CAHUANA	4,520.00
5/10/2017	5/10/2017	CONSTRUCTORA MECH SRL	1,004.99
11/10/2017	11/10/2017	CLEVER RENE MUGUERZA PORTILLO	2,275.00
12/10/2017	12/10/2017	AQUARIL SAC	3,000.00
16/10/2017	16/10/2017	INCOVANA EIRL	280.00
17/10/2017	17/10/2017	YESSENIA LOAYZA AGUILAR	1,920.00
13/10/2017	2/11/2017	BERTHA LLOCLLA ZAPATA	3,121.99
23/10/2017	23/10/2017	INVERSIONES OPS SANCHEZ INGENIEROS SRL	680.00
24/10/2017	31/10/2017	MARIA ZAMALLOA ZEGARRA	5,670.00
24/10/2017	24/10/2017	CONSTRUCTORA MECH SRL	6,285.00
25/10/2017	25/10/2017	HERMELINDA AIQUIPA HERRERA	3,360.00
28/10/2017	28/10/2017	HERMELINDA AIQUIPA HERRERA	3,420.01
5/10/2017	5/10/2017	EDIFICACIONES CCENTE SAC	220.01
13/10/2017	13/10/2017	INVERSIONES GENERALES LA UNION SRL	330.00
30/10/2017	30/10/2017	MARIA SALOMEN JORDAN ORTEGA	1,840.00
30/10/2017	30/10/2017	UNIQUE PERU TOURS SAC	4,640.00
2/10/2017	2/10/2017	NOHEMI CJUNO MARISCAL	3,492.00
4/10/2017	4/10/2017	NOHEMI CJUNO MARISCAL	3,485.00
6/10/2017	6/10/2017	NOHEMI CJUNO MARISCAL	3,454.00
27/10/2017	16/11/2017	BERTHA LLOCLLA ZAPATA	2,658.00
2/10/2017	5/10/2017	VENTA DEL DIA	1,190.00
3/10/2017	28/10/2017	PRODUCTOS SUMMER SPRING SAC	6,452.00

5/10/2017	12/10/2017	AIDE CARRION DE ABARCA	6,725.00
3/10/2017	6/10/2017	VENTA DEL DIA	2,040.00
3/10/2017	6/10/2017	VENTA DEL DIA	1,700.00
4/10/2017	7/10/2017	VENTA DEL DIA	133.00
5/10/2017	8/10/2017	VENTA DEL DIA	450.00
6/10/2017	9/10/2017	VENTA DEL DIA	350.00
6/10/2017	9/10/2017	VENTA DEL DIA	230.00
7/10/2017	10/10/2017	VENTA DEL DIA	400.00
9/10/2017	12/10/2017	VENTA DEL DIA	50.00
9/10/2017	12/10/2017	VENTA DEL DIA	245.00
10/10/2017	13/10/2017	VENTA DEL DIA	525.00
10/10/2017	13/10/2017	VENTA DEL DIA	50.00
12/10/2017	15/10/2017	VENTA DEL DIA	320.00
16/10/2017	19/10/2017	VENTA DEL DIA	670.00
16/10/2017	19/10/2017	VENTA DEL DIA	30.00
16/10/2017	19/10/2017	VENTA DEL DIA	1,078.00
17/10/2017	20/10/2017	VENTA DEL DIA	70.00
18/10/2017	21/10/2017	VENTA DEL DIA	0.00
18/10/2017	21/10/2017	VENTA DEL DIA	50.00
18/10/2017	21/10/2017	VENTA DEL DIA	50.00
19/10/2017	22/10/2017	VENTA DEL DIA	440.00
19/10/2017	22/10/2017	VENTA DEL DIA	1,450.00
19/10/2017	22/10/2017	VENTA DEL DIA	90.00
19/10/2017	22/10/2017	VENTA DEL DIA	30.00
21/10/2017	24/10/2017	VENTA DEL DIA	480.00
21/10/2017	24/10/2017	VENTA DEL DIA	10.00
21/10/2017	24/10/2017	VENTA DEL DIA	500.00
23/10/2017	26/10/2017	VENTA DEL DIA	105.00
26/10/2017	29/10/2017	VENTA DEL DIA	55.00
27/10/2017	30/10/2017	VENTA DEL DIA	1,090.00
27/10/2017	30/10/2017	VENTA DEL DIA	35.00
30/10/2017	2/11/2017	VENTA DEL DIA	640.00
30/10/2017	2/11/2017	VENTA DEL DIA	43.00
30/10/2017	2/11/2017	VENTA DEL DIA	40.00
30/10/2017	2/11/2017	VENTA DEL DIA	1,470.00
31/10/2017	3/11/2017	VENTA DEL DIA	2,170.00
2/10/2017	5/10/2017	VENTA DEL DIA	220.00
4/10/2017	7/10/2017	VENTA DEL DIA	770.00
4/10/2017	7/10/2017	VENTA DEL DIA	230.00
5/10/2017	8/10/2017	VENTA DEL DIA	1,280.00
6/10/2017	9/10/2017	VENTA DEL DIA	60.00
7/10/2017	10/10/2017	VENTA DEL DIA	315.00
9/10/2017	12/10/2017	VENTA DEL DIA	150.00

9/10/2017	12/10/2017	VENTA DEL DIA	150.00
9/10/2017	12/10/2017	VENTA DEL DIA	470.00
9/10/2017	12/10/2017	VENTA DEL DIA	150.00
11/10/2017	14/10/2017	VENTA DEL DIA	350.00
13/10/2017	16/10/2017	VENTA DEL DIA	150.00
14/10/2017	17/10/2017	VENTA DEL DIA	1,910.00
14/10/2017	17/10/2017	VENTA DEL DIA	100.00
17/10/2017	20/10/2017	VENTA DEL DIA	160.00
17/10/2017	20/10/2017	VENTA DEL DIA	110.00
18/10/2017	21/10/2017	VENTA DEL DIA	480.00
20/10/2017	23/10/2017	VENTA DEL DIA	375.00
20/10/2017	23/10/2017	VENTA DEL DIA	125.00
25/10/2017	28/10/2017	VENTA DEL DIA	320.00
26/10/2017	29/10/2017	VENTA DEL DIA	130.00
27/10/2017	30/10/2017	VENTA DEL DIA	40.00
31/10/2017	3/11/2017	VENTA DEL DIA	1,120.00
6/10/2017	9/10/2017	VENTA DEL DIA	510.00
6/10/2017	9/10/2017	VENTA DEL DIA	390.00
7/10/2017	10/10/2017	VENTA DEL DIA	580.00
16/10/2017	19/10/2017	VENTA DEL DIA	1,550.00
21/10/2017	24/10/2017	VENTA DEL DIA	2,210.00
<b>TOTAL</b>			<b>106,423.00</b>

Fuente: Elaboración propia

Tabla 61: Registro de Ventas noviembre 2017

Fecha	F. vcto	Registro de ventas Noviembre 2017	P.Ventas
11/11/2017	11/11/2017	FUNDACION SUYANA	800.00
11/11/2017	11/11/2017	GREISMY DANITSA LEON TARCO	1,640.00
21/11/2017	21/11/2017	JUAN OLMAS COLLANTES	855.00
21/11/2017	21/11/2017	INVERSIONES GENERALES KAOPA SCRL	3,359.99
28/11/2017	28/11/2017	DABIMAR TOURS PERU EIRL	3,420.01
28/11/2017	28/11/2017	VICENTINA CHINO HUAYTAPUMA	1,370.00
30/11/2017	30/11/2017	PABLO MOLINA TORRES	1,100.00
3/11/2017	3/11/2017	GRUPO VANA CONTRATISTAS Y CONSULTORES GENERALES	8,456.00
3/11/2017	23/11/2017	BERTHA LLOCLLA ZAPATA	6,845.00
5/11/2017	12/11/2017	AIDE CARRION DE ABARCA	2,400.00
6/11/2017	13/11/2017	CARMEN SENG A QUISPE	5,577.28
8/11/2017	15/11/2017	AIDE CARRION DE ABARCA	6,510.98
15/11/2017	10/12/2017	PRODUCTOS SUMMER SPRING SAC	1,586.95
16/11/2017	16/11/2017	MI HOGAR DE ENSUEÑOS EIRL	1,475.38
19/11/2017	14/12/2017	PRODUCTOS SUMMER SPRING SAC	894.00
20/11/2017	15/12/2017	PRODUCTOS SUMMER SPRING SAC	2,400.00
8/11/2017	8/11/2017	YONI PORTILLO NAVEROS	1,500.00

11/11/2017	11/11/2017	FUNDACION SUYANA	800.00
15/11/2017	15/11/2017	NILCHRIS PERU SAC	6,521.00
15/11/2017	15/11/2017	GENARA CHECYA FLOREZ	3,494.99
21/11/2017	16/12/2017	PRODUCTOS SUMMER SPRING SAC	512.00
22/11/2017	17/12/2017	PRODUCTOS SUMMER SPRING SAC	3,300.00
23/11/2017	18/12/2017	PRODUCTOS SUMMER SPRING SAC	1,521.00
25/11/2017	20/12/2017	PRODUCTOS SUMMER SPRING SAC	3,360.00
26/11/2017	21/12/2017	PRODUCTOS SUMMER SPRING SAC	1,199.00
12/11/2017	19/11/2017	MARIA ZAMALLOA ZEGARRA	2,538.44
1/11/2017	4/11/2017	VENTA DEL DIA	365.00
1/11/2017	4/11/2017	VENTA DEL DIA	640.40
1/11/2017	4/11/2017	VENTA DEL DIA	200.00
1/11/2017	4/11/2017	VENTA DEL DIA	1,220.00
4/11/2017	7/11/2017	VENTA DEL DIA	1,200.00
4/11/2017	7/11/2017	VENTA DEL DIA	1,650.00
4/11/2017	7/11/2017	VENTA DEL DIA	33.00
5/11/2017	8/11/2017	VENTA DEL DIA	810.00
10/11/2017	13/11/2017	VENTA DEL DIA	990.00
12/11/2017	15/11/2017	VENTA DEL DIA	100.00
13/11/2017	16/11/2017	VENTA DEL DIA	1,580.00
13/11/2017	16/11/2017	VENTA DEL DIA	410.00
15/11/2017	18/11/2017	VENTA DEL DIA	300.00
15/11/2017	18/11/2017	VENTA DEL DIA	460.00
15/11/2017	18/11/2017	VENTA DEL DIA	300.00
15/11/2017	18/11/2017	VENTA DEL DIA	1,135.00
20/11/2017	23/11/2017	VENTA DEL DIA	50.00
20/11/2017	23/11/2017	VENTA DEL DIA	2,790.00
20/11/2017	23/11/2017	VENTA DEL DIA	320.00
20/11/2017	23/11/2017	VENTA DEL DIA	850.00
1/11/2017	4/11/2017	VENTA DEL DIA	65.00
1/11/2017	4/11/2017	VENTA DEL DIA	90.00
1/11/2017	4/11/2017	VENTA DEL DIA	300.00
1/11/2017	4/11/2017	VENTA DEL DIA	1,700.00
1/11/2017	4/11/2017	VENTA DEL DIA	490.00
1/11/2017	4/11/2017	VENTA DEL DIA	320.00
1/11/2017	4/11/2017	VENTA DEL DIA	115.00
3/11/2017	6/11/2017	VENTA DEL DIA	150.00
4/11/2017	7/11/2017	VENTA DEL DIA	120.00
4/11/2017	7/11/2017	VENTA DEL DIA	1,130.00
8/11/2017	11/11/2017	VENTA DEL DIA	2,220.00
10/11/2017	13/11/2017	VENTA DEL DIA	240.00
10/11/2017	13/11/2017	VENTA DEL DIA	300.00
10/11/2017	13/11/2017	VENTA DEL DIA	100.00
11/11/2017	14/11/2017	VENTA DEL DIA	175.00
11/11/2017	14/11/2017	VENTA DEL DIA	995.00

12/11/2017	15/11/2017	VENTA DEL DIA	196.00
14/11/2017	17/11/2017	VENTA DEL DIA	410.00
14/11/2017	17/11/2017	VENTA DEL DIA	190.00
14/11/2017	17/11/2017	VENTA DEL DIA	1,180.00
14/11/2017	17/11/2017	VENTA DEL DIA	140.00
17/11/2017	20/11/2017	VENTA DEL DIA	280.00
17/11/2017	20/11/2017	VENTA DEL DIA	510.00
20/11/2017	23/11/2017	VENTA DEL DIA	450.00
20/11/2017	23/11/2017	VENTA DEL DIA	340.00
<b>TOTAL</b>			<b>101,046.42</b>

**Fuente:** Elaboración propia

Tabla 62: Registro de Ventas diciembre 2017

Fecha	F. vcto	Registro de ventas Diciembre 2017	P.Ventas
1/12/2017	1/12/2017	LINO DAVID COA MARTINEZ	2,660.00
4/12/2017	4/12/2017	GRUPO VANA CONTRATISTAS Y CONSULTORES GENERALES	4,738.00
4/12/2017	4/12/2017	GRUPO VANA CONTRATISTAS Y CONSULTORES GENERALES	1,119.99
6/12/2017	13/12/2017	AIDE CARRION DE ABARCA	2,400.00
7/12/2017	14/12/2017	CARMEN SENGA QUISPE	5,397.06
9/12/2017	16/12/2017	AIDE CARRION DE ABARCA	6,950.00
9/12/2017	9/12/2017	YONI PORTILLO NAVEROS	1,500.00
12/12/2017	1/01/2018	BERTHA LLOCLLA ZAPATA	10,547.00
12/12/2017	12/12/2017	FUNDACION SUYANA	800.00
12/12/2017	12/12/2017	FUNDACION SUYANA	5,800.00
12/12/2017	12/12/2017	GREISMY DANITSA LEON TARCO	2,640.00
22/12/2017	22/12/2017	JUAN OLMAS COLLANTES	8,855.00
22/12/2017	22/12/2017	INVERSIONES GENERALES KAOPA SCRL	359.99
23/12/2017	23/12/2017	GREISMY DANITSA LEON TARCO	4,650.00
27/12/2017	27/12/2017	LINO DAVID COA MARTINEZ	6,385.00
29/12/2017	29/12/2017	DABIMAR TOURS PERU EIRL	3,420.01
29/12/2017	29/12/2017	VICENTINA CHINO HUAYTAPUMA	6,370.00
31/12/2017	31/12/2017	PABLO MOLINA TORRES	3,100.00
16/12/2017	16/12/2017	NILCHRIS PERU SAC	6,645.00
16/12/2017	16/12/2017	GENARA CHECYA FLOREZ	3,494.99
16/12/2017	10/01/2018	PRODUCTOS SUMMER SPRING SAC	3,247.93
17/12/2017	17/12/2017	MI HOGAR DE ENSUEÑOS EIRL	3,490.00
10/12/2017	17/12/2017	MARIA ZAMALLOA ZEGARRA	1,778.64
20/12/2017	14/01/2018	PRODUCTOS SUMMER SPRING SAC	1,520.00
21/12/2017	15/01/2018	PRODUCTOS SUMMER SPRING SAC	6,512.00
22/12/2017	16/01/2018	PRODUCTOS SUMMER SPRING SAC	456.00
23/12/2017	17/01/2018	PRODUCTOS SUMMER SPRING SAC	1,200.00
24/12/2017	18/01/2018	PRODUCTOS SUMMER SPRING SAC	1,520.00
26/12/2017	20/01/2018	PRODUCTOS SUMMER SPRING SAC	845.00

27/12/2017	21/01/2018	PRODUCTOS SUMMER SPRING SAC	3,440.00
1/12/2017	4/12/2017	VENTA DEL DIA	1,365.00
1/12/2017	4/12/2017	VENTA DEL DIA	900.00
1/12/2017	4/12/2017	VENTA DEL DIA	200.00
2/12/2017	5/12/2017	VENTA DEL DIA	20.00
5/12/2017	8/12/2017	VENTA DEL DIA	32.00
5/12/2017	8/12/2017	VENTA DEL DIA	65.00
5/12/2017	8/12/2017	VENTA DEL DIA	33.00
6/12/2017	9/12/2017	VENTA DEL DIA	810.00
11/12/2017	14/12/2017	VENTA DEL DIA	90.00
13/12/2017	16/12/2017	VENTA DEL DIA	100.00
14/12/2017	17/12/2017	VENTA DEL DIA	1,580.00
14/12/2017	17/12/2017	VENTA DEL DIA	410.00
16/12/2017	19/12/2017	VENTA DEL DIA	300.00
16/12/2017	19/12/2017	VENTA DEL DIA	460.00
16/12/2017	19/12/2017	VENTA DEL DIA	300.00
16/12/2017	19/12/2017	VENTA DEL DIA	1,452.00
21/12/2017	24/12/2017	VENTA DEL DIA	50.00
21/12/2017	24/12/2017	VENTA DEL DIA	279.00
21/12/2017	24/12/2017	VENTA DEL DIA	320.00
21/12/2017	24/12/2017	VENTA DEL DIA	899.00
21/12/2017	24/12/2017	VENTA DEL DIA	100.00
21/12/2017	24/12/2017	VENTA DEL DIA	80.00
22/12/2017	25/12/2017	VENTA DEL DIA	1,075.00
22/12/2017	25/12/2017	VENTA DEL DIA	4,200.00
23/12/2017	26/12/2017	VENTA DEL DIA	360.00
26/12/2017	29/12/2017	VENTA DEL DIA	400.00
26/12/2017	29/12/2017	VENTA DEL DIA	900.00
27/12/2017	30/12/2017	VENTA DEL DIA	440.00
29/12/2017	1/01/2018	VENTA DEL DIA	1,337.00
29/12/2017	1/01/2018	VENTA DEL DIA	570.00
29/12/2017	1/01/2018	VENTA DEL DIA	1,095.00
30/12/2017	2/01/2018	VENTA DEL DIA	1,400.00
31/12/2017	3/01/2018	VENTA DEL DIA	1,100.00
1/12/2017	4/12/2017	VENTA DEL DIA	65.00
2/12/2017	5/12/2017	VENTA DEL DIA	90.00
2/12/2017	5/12/2017	VENTA DEL DIA	300.00
2/12/2017	5/12/2017	VENTA DEL DIA	170.00
2/12/2017	5/12/2017	VENTA DEL DIA	490.00
2/12/2017	5/12/2017	VENTA DEL DIA	320.00
2/12/2017	5/12/2017	VENTA DEL DIA	115.00
4/12/2017	7/12/2017	VENTA DEL DIA	150.00
5/12/2017	8/12/2017	VENTA DEL DIA	120.00
5/12/2017	8/12/2017	VENTA DEL DIA	130.00
9/12/2017	12/12/2017	VENTA DEL DIA	1,220.00

11/12/2017	14/12/2017	VENTA DEL DIA	240.00
11/12/2017	14/12/2017	VENTA DEL DIA	300.00
11/12/2017	14/12/2017	VENTA DEL DIA	100.00
12/12/2017	15/12/2017	VENTA DEL DIA	175.00
12/12/2017	15/12/2017	VENTA DEL DIA	1,321.00
13/12/2017	16/12/2017	VENTA DEL DIA	196.00
15/12/2017	18/12/2017	VENTA DEL DIA	410.00
15/12/2017	18/12/2017	VENTA DEL DIA	190.00
15/12/2017	18/12/2017	VENTA DEL DIA	190.00
15/12/2017	18/12/2017	VENTA DEL DIA	140.00
18/12/2017	21/12/2017	VENTA DEL DIA	1,280.00
18/12/2017	21/12/2017	VENTA DEL DIA	510.00
21/12/2017	24/12/2017	VENTA DEL DIA	450.00
21/12/2017	24/12/2017	VENTA DEL DIA	340.00
22/12/2017	25/12/2017	VENTA DEL DIA	320.00
23/12/2017	26/12/2017	VENTA DEL DIA	150.00
23/12/2017	26/12/2017	VENTA DEL DIA	190.00
23/12/2017	26/12/2017	VENTA DEL DIA	270.00
24/12/2017	27/12/2017	VENTA DEL DIA	230.00
24/12/2017	27/12/2017	VENTA DEL DIA	35.00
26/12/2017	29/12/2017	VENTA DEL DIA	220.00
26/12/2017	29/12/2017	VENTA DEL DIA	190.00
26/12/2017	29/12/2017	VENTA DEL DIA	1,120.00
26/12/2017	29/12/2017	VENTA DEL DIA	1,146.00
27/12/2017	30/12/2017	VENTA DEL DIA	450.00
27/12/2017	30/12/2017	VENTA DEL DIA	750.00
27/12/2017	30/12/2017	VENTA DEL DIA	340.00
28/12/2017	31/12/2017	VENTA DEL DIA	310.00
28/12/2017	31/12/2017	VENTA DEL DIA	1,220.00
30/12/2017	2/01/2018	VENTA DEL DIA	135.00
30/12/2017	2/01/2018	VENTA DEL DIA	195.00
31/12/2017	3/01/2018	VENTA DEL DIA	1,240.00
31/12/2017	3/01/2018	VENTA DEL DIA	230.00
<b>TOTAL</b>			<b>152,316.61</b>

Fuente: Elaboración propia

Tabla 63: Registro de Compras enero 2018

Fecha	F. vcto	Registro de compras Enero 2018	P.Compra
4/01/2018	4/01/2018	SERVIMAS GRIFO EIRL	150.00
17/01/2018	17/01/2018	SERVIMAS GRIFO EIRL	50.00
9/01/2018	9/01/2018	SERVIMAS GRIFO EIRL	200.00
6/01/2018	6/01/2018	PETROCENTRO URUBAMBA SAC	100.01
27/01/2018	27/01/2018	OLVA COURIER	15.00
18/01/2018	18/01/2018	SERVIMAS GRIFO EIRL	200.00

1/01/2018	1/01/2018	INVERSIONES F Y Z SA	100.01
26/01/2018	26/01/2018	CORPORACION TEXTIL MAYRA SAC	13,291.00
18/01/2018	18/01/2018	CONDORI VALDIVIA ELENA	270.00
18/01/2018	22/01/2018	EMPRESA DE TRANSPORTE SOL DE ORO CUSCO EIRL	850.00
11/01/2018	11/01/2018	CREACIONES PEDRO SAC	3,199.99
3/01/2018	21/01/2018	AGUA Y LUZ	345.00
2/01/2018	21/01/2018	TELEFONICA DEL PERU S.A.A.	219.00
31/01/2018	15/02/2018	FOAMFLEX SA	22,142.00
17/01/2018	1/02/2018	FOAMFLEX SA	2,932.30
17/01/2018	1/02/2018	FOAMFLEX SA	2,194.80
17/01/2018	1/02/2018	FOAMFLEX SA	2,560.60
17/01/2018	1/02/2018	FOAMFLEX SA	2,513.40
17/01/2018	1/02/2018	FOAMFLEX SA	1,848.47
13/01/2018	17/01/2018	AREQUIPA EXPRESO MARVISUR EIRL	155.00
27/01/2018	31/01/2018	EMPRESA DE TRANSPORTE Y CARGA SOL NACIENTE EIRL	1,500.00
15/01/2018	19/01/2018	EMPRESA DE TRANSPORTE Y CARGA SOL NACIENTE EIRL	2,300.00
15/01/2018	19/01/2018	EMPRESA DE TRANSPORTE Y CARGA SOL NACIENTE EIRL	354.00
15/01/2018	19/01/2018	EMPRESA DE TRANSPORTE Y CARGA SOL NACIENTE EIRL	354.00
31/01/2018	2/03/2018	PRODUCTOS PARAISO DEL PERU SAC	889.54
31/01/2018	2/03/2018	PRODUCTOS PARAISO DEL PERU SAC	1,889.51
31/01/2018	2/03/2018	PRODUCTOS PARAISO DEL PERU SAC	824.11
31/01/2018	2/03/2018	PRODUCTOS PARAISO DEL PERU SAC	824.11
31/01/2018	2/03/2018	PRODUCTOS PARAISO DEL PERU SAC	618.08
31/01/2018	2/03/2018	PRODUCTOS PARAISO DEL PERU SAC	1,126.00
31/01/2018	2/03/2018	PRODUCTOS PARAISO DEL PERU SAC	1,112.55
31/01/2018	2/03/2018	PRODUCTOS PARAISO DEL PERU SAC	796.64
31/01/2018	2/03/2018	PRODUCTOS PARAISO DEL PERU SAC	796.64
31/01/2018	2/03/2018	PRODUCTOS PARAISO DEL PERU SAC	618.08
31/01/2018	2/03/2018	PRODUCTOS PARAISO DEL PERU SAC	618.08
31/01/2018	2/03/2018	PRODUCTOS PARAISO DEL PERU SAC	1,906.50
31/01/2018	2/03/2018	PRODUCTOS PARAISO DEL PERU SAC	2,467.24
31/01/2018	2/03/2018	PRODUCTOS PARAISO DEL PERU SAC	160.00
31/01/2018	2/03/2018	PRODUCTOS PARAISO DEL PERU SAC	1,889.51
31/01/2018	2/03/2018	PRODUCTOS PARAISO DEL PERU SAC	618.08
31/01/2018	2/03/2018	PRODUCTOS PARAISO DEL PERU SAC	3,127.66
27/01/2018	26/02/2018	PRODUCTOS PARAISO DEL PERU SAC	621.00
27/01/2018	26/02/2018	PRODUCTOS PARAISO DEL PERU SAC	120.00
19/01/2018	18/02/2018	PRODUCTOS PARAISO DEL PERU SAC	995.00
19/01/2018	18/02/2018	PRODUCTOS PARAISO DEL PERU SAC	600.00
19/01/2018	18/02/2018	PRODUCTOS PARAISO DEL PERU SAC	3,541.00
19/01/2018	18/02/2018	PRODUCTOS PARAISO DEL PERU SAC	1,590.70

17/01/2018	16/02/2018	PRODUCTOS PARAISO DEL PERU SAC	1,440.92
17/01/2018	16/02/2018	PRODUCTOS PARAISO DEL PERU SAC	1,237.00
17/01/2018	16/02/2018	PRODUCTOS PARAISO DEL PERU SAC	3,149.18
17/01/2018	16/02/2018	PRODUCTOS PARAISO DEL PERU SAC	3,149.18
17/01/2018	16/02/2018	PRODUCTOS PARAISO DEL PERU SAC	4,472.29
17/01/2018	16/02/2018	PRODUCTOS PARAISO DEL PERU SAC	3,149.18
19/01/2018	18/02/2018	PRODUCTOS PARAISO DEL PERU SAC	402.31
19/01/2018	18/02/2018	PRODUCTOS PARAISO DEL PERU SAC	845.00
20/01/2018	19/02/2018	PRODUCTOS PARAISO DEL PERU SAC	2,705.13
20/01/2018	19/02/2018	PRODUCTOS PARAISO DEL PERU SAC	1,389.00
20/01/2018	19/02/2018	PRODUCTOS PARAISO DEL PERU SAC	2,616.77
20/01/2018	19/02/2018	PRODUCTOS PARAISO DEL PERU SAC	1,846.46
20/01/2018	19/02/2018	PRODUCTOS PARAISO DEL PERU SAC	3,860.62
20/01/2018	19/02/2018	PRODUCTOS PARAISO DEL PERU SAC	1,609.27
17/01/2018	16/02/2018	PRODUCTOS PARAISO DEL PERU SAC	2,432.46
23/01/2018	22/02/2018	PRODUCTOS PARAISO DEL PERU SAC	854.00
23/01/2018	22/02/2018	PRODUCTOS PARAISO DEL PERU SAC	1,260.00
23/01/2018	22/02/2018	PRODUCTOS PARAISO DEL PERU SAC	3,856.05
23/01/2018	22/02/2018	PRODUCTOS PARAISO DEL PERU SAC	2,031.11
23/01/2018	22/02/2018	PRODUCTOS PARAISO DEL PERU SAC	1,009.32
19/01/2018	18/02/2018	PRODUCTOS PARAISO DEL PERU SAC	1,862.88
19/01/2018	19/01/2018	NEGOCIACIONES GAMI SAC	7,500.00
19/01/2018	19/01/2018	NEGOCIACIONES GAMI SAC	1,500.00
13/01/2018	13/01/2018	TECNOCUSCO	4,150.00
<b>TOTAL</b>			<b>143,922.74</b>

Fuente: Elaboración propia

Tabla 64: Registro de Compras febrero 2018

Fecha	F. vcto	Registro de compras Febrero 2018	P.Compra
27/02/2018	27/02/2018	SERVIMAS GRIFO EIRL	175.01
26/02/2018	26/02/2018	SERVIMAS GRIFO EIRL	100.01
17/02/2018	17/02/2018	SERVIMAS GRIFO EIRL	200.00
11/02/2018	11/02/2018	ESTACION DE SERVICIOS GRUPO A &T PERU SAC	100.01
16/02/2018	16/02/2018	SERVIMAS GRIFO EIRL	50.00
5/02/2018	5/02/2018	AMAZONICO CARGO SERVICE SAC	140.00
10/02/2018	10/02/2018	AMAZONICO CARGO SERVICE SAC	180.00
22/02/2018	22/02/2018	FIBRASIN SRL	2,225.00
12/02/2018	16/02/2018	AREQUIPA EXPRESO MARVISUR EIRL	60.00
17/02/2018	21/02/2018	AREQUIPA EXPRESO MARVISUR EIRL	91.00
3/02/2018	21/02/2018	AGUA Y LUZ	305.00
2/02/2018	21/02/2018	TELEFONICA DEL PERU S.A.A.	219.00
10/02/2018	14/02/2018	EMPRESA DE TRANSPORTE Y CARGA SOL NACIENTE EIRL	620.00

20/02/2018	24/02/2018	EMPRESA DE TRANSPORTE Y CARGA SOL NACIENTE EIRL	458.00
24/02/2018	28/02/2018	EMPRESA DE TRANSPORTE Y CARGA SOL NACIENTE EIRL	1,306.80
24/02/2018	26/03/2018	PRODUCTOS PARAISO DEL PERU SAC	23,167.13
21/02/2018	23/03/2018	PRODUCTOS PARAISO DEL PERU SAC	10,028.00
21/02/2018	23/03/2018	PRODUCTOS PARAISO DEL PERU SAC	9,321.00
21/02/2018	23/03/2018	PRODUCTOS PARAISO DEL PERU SAC	5,328.69
21/02/2018	23/03/2018	PRODUCTOS PARAISO DEL PERU SAC	4,281.98
21/02/2018	23/03/2018	PRODUCTOS PARAISO DEL PERU SAC	693.27
21/02/2018	23/03/2018	PRODUCTOS PARAISO DEL PERU SAC	4,281.98
21/02/2018	23/03/2018	PRODUCTOS PARAISO DEL PERU SAC	5,316.41
21/02/2018	23/03/2018	PRODUCTOS PARAISO DEL PERU SAC	2,637.16
12/02/2018	14/03/2018	PRODUCTOS PARAISO DEL PERU SAC	2,616.77
12/02/2018	14/03/2018	PRODUCTOS PARAISO DEL PERU SAC	1,846.46
12/02/2018	14/03/2018	PRODUCTOS PARAISO DEL PERU SAC	1,846.46
12/02/2018	14/03/2018	PRODUCTOS PARAISO DEL PERU SAC	2,406.07
12/02/2018	14/03/2018	PRODUCTOS PARAISO DEL PERU SAC	2,406.07
12/02/2018	14/03/2018	PRODUCTOS PARAISO DEL PERU SAC	3,411.99
12/02/2018	14/03/2018	PRODUCTOS PARAISO DEL PERU SAC	1,889.51
12/02/2018	14/03/2018	PRODUCTOS PARAISO DEL PERU SAC	2,705.13
12/02/2018	14/03/2018	PRODUCTOS PARAISO DEL PERU SAC	3,303.24
12/02/2018	14/03/2018	PRODUCTOS PARAISO DEL PERU SAC	1,889.51
12/02/2018	14/03/2018	PRODUCTOS PARAISO DEL PERU SAC	2,705.13
12/02/2018	14/03/2018	PRODUCTOS PARAISO DEL PERU SAC	1,889.51
12/02/2018	14/03/2018	PRODUCTOS PARAISO DEL PERU SAC	1,889.51
12/02/2018	14/03/2018	PRODUCTOS PARAISO DEL PERU SAC	1,889.51
12/02/2018	14/03/2018	PRODUCTOS PARAISO DEL PERU SAC	1,889.51
12/02/2018	14/03/2018	PRODUCTOS PARAISO DEL PERU SAC	150.00
12/02/2018	14/03/2018	PRODUCTOS PARAISO DEL PERU SAC	130.00
12/02/2018	14/03/2018	PRODUCTOS PARAISO DEL PERU SAC	100.00
12/02/2018	14/03/2018	PRODUCTOS PARAISO DEL PERU SAC	1,846.46
12/02/2018	14/03/2018	PRODUCTOS PARAISO DEL PERU SAC	1,711.18
12/02/2018	14/03/2018	PRODUCTOS PARAISO DEL PERU SAC	1,200.00
12/02/2018	14/03/2018	PRODUCTOS PARAISO DEL PERU SAC	1,144.60
12/02/2018	14/03/2018	PRODUCTOS PARAISO DEL PERU SAC	4,409.49
12/02/2018	14/03/2018	PRODUCTOS PARAISO DEL PERU SAC	1,373.52
12/02/2018	14/03/2018	PRODUCTOS PARAISO DEL PERU SAC	995.80
4/02/2018	4/02/2018	NEGOCIACIONES GAMI SAC	11,482.00
18/02/2018	18/02/2018	NEGOCIACIONES GAMI SAC	9,521.00
<b>TOTAL</b>			<b>139,933.88</b>

Fuente: Elaboración propia

Tabla 65: Registro de Compras marzo 2018

Fecha	F. vcto	Registro de compras Marzo 2018	P.Compra
6/03/2018	6/03/2018	CORPORACION AGUILA SAGRADA SCRL	300.00
6/03/2018	6/03/2018	SERVIMAS GRIFO EIRL	175.01
7/03/2018	7/03/2018	NEGOCIACIONES GAMI SAC	7,621.00
19/03/2018	19/03/2018	NEGOCIACIONES GAMI SAC	12,369.00
10/03/2018	10/03/2018	CASAS HUAMANHUILLCA GREGORIO	100.01
10/03/2018	14/03/2018	EMPRESA DE TRANSPORTE Y CARGA SOL NACIENTE EIRL	850.00
10/03/2018	14/03/2018	EMPRESA DE TRANSPORTE Y CARGA SOL NACIENTE EIRL	350.00
14/03/2018	14/03/2018	SERVIMAS GRIFO EIRL	180.00
3/03/2018	21/03/2018	AGUA Y LUZ	368.00
2/03/2018	21/03/2018	TELEFONICA DEL PERU S.A.A.	219.00
1/03/2018	31/03/2018	PRODUCTOS PARAISO DEL PERU SAC	2,705.13
1/03/2018	31/03/2018	PRODUCTOS PARAISO DEL PERU SAC	1,250.00
1/03/2018	31/03/2018	PRODUCTOS PARAISO DEL PERU SAC	14,213.00
1/03/2018	31/03/2018	PRODUCTOS PARAISO DEL PERU SAC	24.00
1/03/2018	31/03/2018	PRODUCTOS PARAISO DEL PERU SAC	123.00
1/03/2018	31/03/2018	PRODUCTOS PARAISO DEL PERU SAC	915.68
1/03/2018	31/03/2018	PRODUCTOS PARAISO DEL PERU SAC	4,472.29
17/03/2018	16/04/2018	PRODUCTOS PARAISO DEL PERU SAC	2,406.07
17/03/2018	16/04/2018	PRODUCTOS PARAISO DEL PERU SAC	2,637.16
17/03/2018	16/04/2018	PRODUCTOS PARAISO DEL PERU SAC	1,889.51
17/03/2018	16/04/2018	PRODUCTOS PARAISO DEL PERU SAC	1,889.51
17/03/2018	16/04/2018	PRODUCTOS PARAISO DEL PERU SAC	1,889.51
17/03/2018	16/04/2018	PRODUCTOS PARAISO DEL PERU SAC	1,889.51
21/03/2018	20/04/2018	PRODUCTOS PARAISO DEL PERU SAC	824.11
21/03/2018	20/04/2018	PRODUCTOS PARAISO DEL PERU SAC	1,041.59
21/03/2018	20/04/2018	PRODUCTOS PARAISO DEL PERU SAC	927.13
21/03/2018	20/04/2018	PRODUCTOS PARAISO DEL PERU SAC	3,547.93
21/03/2018	20/04/2018	PRODUCTOS PARAISO DEL PERU SAC	2,406.07
21/03/2018	20/04/2018	PRODUCTOS PARAISO DEL PERU SAC	1,706.00
21/03/2018	20/04/2018	PRODUCTOS PARAISO DEL PERU SAC	3,411.99
21/03/2018	20/04/2018	PRODUCTOS PARAISO DEL PERU SAC	2,614.70
21/03/2018	20/04/2018	PRODUCTOS PARAISO DEL PERU SAC	6,606.47
21/03/2018	20/04/2018	PRODUCTOS PARAISO DEL PERU SAC	4,710.18
21/03/2018	20/04/2018	PRODUCTOS PARAISO DEL PERU SAC	3,109.65
23/03/2018	23/03/2018	CREACIONES PEDRO SAC	6,075.01
24/03/2018	24/03/2018	SERVIMAS GRIFO EIRL	100.01
24/03/2018	28/03/2018	EMPRESA DE TRANSPORTE Y CARGA SOL NACIENTE EIRL	354.00
24/03/2018	28/03/2018	EMPRESA DE TRANSPORTE Y CARGA SOL NACIENTE EIRL	236.00
26/03/2018	30/03/2018	AREQUIPA EXPRESO MARVISUR EIRL	140.00

26/03/2018	25/04/2018	PRODUCTOS PARAISO DEL PERU SAC	1,253.33
26/03/2018	25/04/2018	PRODUCTOS PARAISO DEL PERU SAC	5,600.81
26/03/2018	25/04/2018	PRODUCTOS PARAISO DEL PERU SAC	604.70
28/03/2018	27/04/2018	PRODUCTOS PARAISO DEL PERU SAC	1,706.00
28/03/2018	27/04/2018	PRODUCTOS PARAISO DEL PERU SAC	15,335.16
29/03/2018	28/04/2018	PRODUCTOS PARAISO DEL PERU SAC	1,878.22
31/03/2018	31/03/2018	SERVIMAS GRIFO EIRL	191.50
25/03/2018	9/04/2018	QUILTED FABRICS SAC	6,500.00
3/03/2018	3/03/2018	TECNOCUSCO	4,500.00
<b>TOTAL</b>			<b>134,216.95</b>

**Fuente:** Elaboración propia

Tabla 66: Registro de Compras abril 2018

Fecha	F. vcto	Registro de compras Abril 2018	P.Compra
13/04/2018	13/04/2018	RODRIGUEZ HUISCAY CESAR	808.30
5/04/2018	5/04/2018	AMAZONICO CARGO SERVICE SAC	80.00
27/04/2018	27/04/2018	RODRIGUEZ HUISCAY CESAR	548.70
10/04/2018	14/04/2018	TRANSPORTES MAQUINARIAS BELLOTI EIRL EMPRESA DE TRANSPORTE Y CARGA SOL NACIENTE	465.00
10/04/2018	14/04/2018	EIRL	395.30
15/04/2018	15/04/2018	CORPORACION AGUILA SAGRADA SCRL	150.00
15/04/2018	15/04/2018	CORPORACION AGUILA SAGRADA SCRL	150.00
16/04/2018	16/04/2018	DISTRIBUIDORA JOSEPH S.A.C.	3,720.00
16/04/2018	16/04/2018	ANDREA MACIEL NIETO BARRIENTOS	19,900.00
3/04/2018	21/04/2018	AGUA Y LUZ	321.00
2/04/2018	21/04/2018	TELEFONICA DEL PERU S.A.A.	219.00
12/04/2018	12/05/2018	PRODUCTOS PARAISO DEL PERU SAC	2,691.53
12/04/2018	12/05/2018	PRODUCTOS PARAISO DEL PERU SAC	1,663.81
12/04/2018	12/05/2018	PRODUCTOS PARAISO DEL PERU SAC	3,674.58
12/04/2018	12/05/2018	PRODUCTOS PARAISO DEL PERU SAC	120.00
12/04/2018	12/05/2018	PRODUCTOS PARAISO DEL PERU SAC	2,705.13
12/04/2018	12/05/2018	PRODUCTOS PARAISO DEL PERU SAC	2,705.13
12/04/2018	12/05/2018	PRODUCTOS PARAISO DEL PERU SAC	927.13
12/04/2018	12/05/2018	PRODUCTOS PARAISO DEL PERU SAC	446.39
12/04/2018	12/05/2018	PRODUCTOS PARAISO DEL PERU SAC	1,889.51
12/04/2018	12/05/2018	PRODUCTOS PARAISO DEL PERU SAC	1,889.51
12/04/2018	12/05/2018	PRODUCTOS PARAISO DEL PERU SAC	1,889.51
12/04/2018	12/05/2018	PRODUCTOS PARAISO DEL PERU SAC	1,889.51
12/04/2018	12/05/2018	PRODUCTOS PARAISO DEL PERU SAC	755.44
14/04/2018	14/04/2018	SERVIMAS GRIFO EIRL	249.99
14/04/2018	29/04/2018	FOAMFLEX SA	270.00
16/04/2018	16/04/2018	AMAZONICO CARGO SERVICE SAC	200.00
17/04/2018	17/04/2018	SERVIMAS GRIFO EIRL	100.01

18/04/2018	18/05/2018	PRODUCTOS PARAISO DEL PERU SAC	2,432.96
18/04/2018	18/05/2018	PRODUCTOS PARAISO DEL PERU SAC	2,899.68
18/04/2018	18/05/2018	PRODUCTOS PARAISO DEL PERU SAC	460.00
18/04/2018	18/05/2018	PRODUCTOS PARAISO DEL PERU SAC	1,934.62
18/04/2018	18/05/2018	PRODUCTOS PARAISO DEL PERU SAC	1,753.86
20/04/2018	20/04/2018	SERVIMAS GRIFO EIRL	100.01
14/04/2018	14/04/2018	NEGOCIACIONES GAMI SAC	12,112.00
20/04/2018	20/05/2018	PRODUCTOS PARAISO DEL PERU SAC	929.42
20/04/2018	20/05/2018	PRODUCTOS PARAISO DEL PERU SAC	863.03
20/04/2018	20/05/2018	PRODUCTOS PARAISO DEL PERU SAC	863.03
20/04/2018	20/05/2018	PRODUCTOS PARAISO DEL PERU SAC	2,406.07
25/04/2018	25/05/2018	PRODUCTOS PARAISO DEL PERU SAC	1,453.64
25/04/2018	25/05/2018	PRODUCTOS PARAISO DEL PERU SAC	2,406.07
25/04/2018	25/05/2018	PRODUCTOS PARAISO DEL PERU SAC	801.22
25/04/2018	25/05/2018	PRODUCTOS PARAISO DEL PERU SAC	824.11
25/04/2018	25/05/2018	PRODUCTOS PARAISO DEL PERU SAC	5,138.38
25/04/2018	25/05/2018	PRODUCTOS PARAISO DEL PERU SAC	2,769.70
25/04/2018	25/05/2018	PRODUCTOS PARAISO DEL PERU SAC	2,769.70
27/04/2018	27/05/2018	PRODUCTOS PARAISO DEL PERU SAC	2,406.07
27/04/2018	27/05/2018	PRODUCTOS PARAISO DEL PERU SAC	6,230.78
27/04/2018	27/05/2018	PRODUCTOS PARAISO DEL PERU SAC	844.59
28/04/2018	2/05/2018	EMPRESA DE TRANSPORTE Y CARGA SOL NACIENTE EIRL	950.00
13/04/2018	13/04/2018	TECNOCUSCO	4,300.00
<b>TOTAL</b>			<b>108,473.42</b>

Fuente: Elaboración propia

Tabla 67: Registro de Compras mayo 2018

Fecha	F. vcto	Registro de compras Mayo 2018	P.Compra
4/05/2018	3/06/2018	PRODUCTOS PARAISO DEL PERU SAC	3,108.26
4/05/2018	3/06/2018	PRODUCTOS PARAISO DEL PERU SAC	422.35
4/05/2018	3/06/2018	PRODUCTOS PARAISO DEL PERU SAC	2,386.31
5/05/2018	4/06/2018	PRODUCTOS PARAISO DEL PERU SAC	11,408.70
5/05/2018	4/06/2018	PRODUCTOS PARAISO DEL PERU SAC	3,242.06
5/05/2018	4/06/2018	PRODUCTOS PARAISO DEL PERU SAC	1,776.41
5/05/2018	4/06/2018	PRODUCTOS PARAISO DEL PERU SAC	1,889.51
5/05/2018	4/06/2018	PRODUCTOS PARAISO DEL PERU SAC	1,889.51
5/05/2018	9/05/2018	EMPRESA DE TRANSPORTE Y CARGA SOL NACIENTE EIRL	1,946.00
3/05/2018	21/05/2018	AGUA Y LUZ	419.00
2/05/2018	21/05/2018	TELEFONICA DEL PERU S.A.A.	219.00
16/05/2018	16/05/2018	TODO SOLUCIONES EIRL	684.00
5/05/2018	4/06/2018	PRODUCTOS PARAISO DEL PERU SAC	1,889.51
5/05/2018	4/06/2018	PRODUCTOS PARAISO DEL PERU SAC	2,668.96

5/05/2018	4/06/2018	PRODUCTOS PARAISO DEL PERU SAC	2,406.07
5/05/2018	4/06/2018	PRODUCTOS PARAISO DEL PERU SAC	3,153.72
8/05/2018	7/06/2018	PRODUCTOS PARAISO DEL PERU SAC	5,035.61
8/05/2018	7/06/2018	PRODUCTOS PARAISO DEL PERU SAC	5,035.61
17/05/2018	16/06/2018	PRODUCTOS PARAISO DEL PERU SAC	1,889.51
17/05/2018	16/06/2018	PRODUCTOS PARAISO DEL PERU SAC	3,411.99
17/05/2018	16/06/2018	PRODUCTOS PARAISO DEL PERU SAC	1,889.51
17/05/2018	16/06/2018	PRODUCTOS PARAISO DEL PERU SAC	1,889.51
17/05/2018	16/06/2018	PRODUCTOS PARAISO DEL PERU SAC	1,846.46
17/05/2018	16/06/2018	PRODUCTOS PARAISO DEL PERU SAC	1,889.51
17/05/2018	16/06/2018	PRODUCTOS PARAISO DEL PERU SAC	1,889.51
22/05/2018	21/06/2018	PRODUCTOS PARAISO DEL PERU SAC	772.61
22/05/2018	21/06/2018	PRODUCTOS PARAISO DEL PERU SAC	772.61
24/05/2018	23/06/2018	PRODUCTOS PARAISO DEL PERU SAC	5,035.61
24/05/2018	23/06/2018	PRODUCTOS PARAISO DEL PERU SAC	1,831.18
24/05/2018	23/06/2018	PRODUCTOS PARAISO DEL PERU SAC	3,688.02
25/05/2018	24/06/2018	PRODUCTOS PARAISO DEL PERU SAC	2,433.96
25/05/2018	24/06/2018	PRODUCTOS PARAISO DEL PERU SAC	2,211.89
26/05/2018	25/06/2018	PRODUCTOS PARAISO DEL PERU SAC	1,369.92
26/05/2018	25/06/2018	PRODUCTOS PARAISO DEL PERU SAC	2,094.90
26/05/2018	25/06/2018	PRODUCTOS PARAISO DEL PERU SAC	1,369.92
26/05/2018	25/06/2018	PRODUCTOS PARAISO DEL PERU SAC	1,207.18
26/05/2018	25/06/2018	PRODUCTOS PARAISO DEL PERU SAC	2,079.82
26/05/2018	25/06/2018	PRODUCTOS PARAISO DEL PERU SAC	2,878.96
28/05/2018	27/06/2018	PRODUCTOS PARAISO DEL PERU SAC	4,772.57
29/05/2018	28/06/2018	PRODUCTOS PARAISO DEL PERU SAC	1,352.56
30/05/2018	29/06/2018	PRODUCTOS PARAISO DEL PERU SAC	4,345.85
2/05/2018	2/05/2018	NEGOCIACIONES GAMI SAC	15,632.00
18/05/2018	18/05/2018	NEGOCIACIONES GAMI SAC	9,243.00
13/05/2018	28/05/2018	QUILTED FABRICS SAC	1,230.00
27/05/2018	11/06/2018	QUILTED FABRICS SAC	3,852.00
14/05/2018	29/05/2018	FOAMFLEX SA	11,502.00
<b>TOTAL</b>			<b>143,963.15</b>

Fuente: Elaboración propia

Tabla 68: Registro de Compras junio 2018

Fecha	F. vcto	Registro de compras Junio 2018	P.Compra
16/06/2018	16/06/2018	INVERSIONES ALDAXI S.R.L.	190.00
7/06/2018	7/06/2018	SERVIMAS GRIFO EIRL	201.00
30/06/2018	30/06/2018	SERVIMAS GRIFO EIRL	205.00
25/06/2018	25/06/2018	CASAS HUAMANHUILLCA GREGORIO	100.01
14/06/2018	14/06/2018	SERVIMAS GRIFO EIRL	100.01
3/06/2018	3/06/2018	GRIFOS MECHITA S.A.C.	50.00

24/06/2018	24/06/2018	SERVIMAS GRIFO EIRL	100.01
7/06/2018	7/06/2018	SERVIMAS GRIFO EIRL	50.00
4/06/2018	4/06/2018	TRANSPORTES ALERIN E.I.R.L.	856.00
8/06/2018	8/06/2018	NEGOCIACIONES GAMI SAC	19,400.00
9/06/2018	9/06/2018	NEGOCIACIONES GAMI SAC	5,632.00
19/06/2018	23/06/2018	TRANSPORTES MAQUINARIAS BELLOTI EIRL	249.99
13/06/2018	17/06/2018	AREQUIPA EXPRESO MARVISUR EIRL	1,125.00
3/06/2018	21/06/2018	AGUA Y LUZ	384.00
2/06/2018	21/06/2018	TELEFONICA DEL PERU S.A.A.	219.00
19/06/2018	19/07/2018	PRODUCTOS PARAISO DEL PERU SAC	2,637.16
19/06/2018	19/07/2018	PRODUCTOS PARAISO DEL PERU SAC	15,231.00
22/06/2018	22/07/2018	PRODUCTOS PARAISO DEL PERU SAC	796.64
22/06/2018	22/07/2018	PRODUCTOS PARAISO DEL PERU SAC	663.87
22/06/2018	22/07/2018	PRODUCTOS PARAISO DEL PERU SAC	2,386.33
22/06/2018	22/07/2018	PRODUCTOS PARAISO DEL PERU SAC	1,889.51
22/06/2018	22/07/2018	PRODUCTOS PARAISO DEL PERU SAC	1,889.51
22/06/2018	22/07/2018	PRODUCTOS PARAISO DEL PERU SAC	11,854.00
22/06/2018	22/07/2018	PRODUCTOS PARAISO DEL PERU SAC	3,411.99
22/06/2018	22/07/2018	PRODUCTOS PARAISO DEL PERU SAC	915.68
22/06/2018	22/07/2018	PRODUCTOS PARAISO DEL PERU SAC	1,373.52
22/06/2018	22/07/2018	PRODUCTOS PARAISO DEL PERU SAC	1,440.92
22/06/2018	22/07/2018	PRODUCTOS PARAISO DEL PERU SAC	1,041.59
22/06/2018	22/07/2018	PRODUCTOS PARAISO DEL PERU SAC	1,207.22
22/06/2018	22/07/2018	PRODUCTOS PARAISO DEL PERU SAC	804.81
22/06/2018	22/07/2018	PRODUCTOS PARAISO DEL PERU SAC	755.44
22/06/2018	22/07/2018	PRODUCTOS PARAISO DEL PERU SAC	782.91
22/06/2018	22/07/2018	PRODUCTOS PARAISO DEL PERU SAC	3,303.24
9/06/2018	9/07/2018	PRODUCTOS PARAISO DEL PERU SAC	4,409.49
13/06/2018	13/07/2018	PRODUCTOS PARAISO DEL PERU SAC	1,984.78
13/06/2018	13/07/2018	PRODUCTOS PARAISO DEL PERU SAC	2,215.76
13/06/2018	13/07/2018	PRODUCTOS PARAISO DEL PERU SAC	5,138.38
13/06/2018	13/07/2018	PRODUCTOS PARAISO DEL PERU SAC	1,878.30
13/06/2018	13/07/2018	PRODUCTOS PARAISO DEL PERU SAC	1,887.48
13/06/2018	13/07/2018	PRODUCTOS PARAISO DEL PERU SAC	2,215.76
13/06/2018	13/07/2018	PRODUCTOS PARAISO DEL PERU SAC	2,215.76
9/06/2018	9/07/2018	PRODUCTOS PARAISO DEL PERU SAC	4,409.49
9/06/2018	9/07/2018	PRODUCTOS PARAISO DEL PERU SAC	2,482.07
5/06/2018	5/07/2018	PRODUCTOS PARAISO DEL PERU SAC	10,331.14
5/06/2018	5/07/2018	PRODUCTOS PARAISO DEL PERU SAC	6,470.55
30/06/2018	30/07/2018	PRODUCTOS PARAISO DEL PERU SAC	401.27
22/06/2018	22/06/2018	GASANMI EIRL	3,300.01
2/06/2018	2/06/2018	EMILIANO SANCHES PILCO	1,409.99
22/06/2018	22/06/2018	DISTRIBUIDORA TEXTIL ANDREA SAC	14,667.49

30/06/2018	30/06/2018	RODRIGUEZ HUISCAY CESAR	826.00
20/06/2018	20/06/2018	RODRIGUEZ HUISCAY CESAR	210.93
19/06/2018	19/06/2018	TECNOCUSCO	3,120.00
<b>TOTAL</b>			<b>150,822.01</b>

**Fuente:** Elaboración propia

Tabla 69: Registro de Compras julio 2018

Fecha	F. vcto	Registro de compras Julio 2018	P.Compra
8/07/2018	8/07/2018	INVERSIONES PUQUIN SAC	100.00
16/07/2018	16/07/2018	PETROCENTRO URUBAMBA SAC	200.03
10/07/2018	10/07/2018	SERVIMAS GRIFO EIRL	200.00
15/07/2018	15/07/2018	SERVIMAS GRIFO EIRL	100.01
24/07/2018	24/07/2018	SERVIMAS GRIFO EIRL	186.99
23/07/2018	23/07/2018	SERVIMAS GRIFO EIRL	50.00
29/07/2018	29/07/2018	SERVIMAS GRIFO EIRL	100.01
2/07/2018	2/07/2018	RODRIGUEZ HUISCAY CESAR	1,098.58
27/07/2018	27/07/2018	FRAZADAS FELINO SAC	4,075.00
31/07/2018	31/07/2018	YOSELYN LIZETH HUAMAN NAVARRO	240.00
4/07/2018	4/07/2018	OLOSEH SAC	389.40
4/07/2018	4/07/2018	PEDRO GUILLERMO GARCIA NAVARRO	3,120.00
3/07/2018	21/07/2018	AGUA Y LUZ	384.00
2/07/2018	21/07/2018	TELEFONICA DEL PERU S.A.A.	219.00
10/07/2018	10/07/2018	CORPORACION TEXTIL MAYRA SAC	12,360.00
10/07/2018	10/07/2018	ANDREA MACIEL NIETO BARRIENTOS	12,000.00
14/07/2018	14/07/2018	AMAZONICO CARGO SERVICE SAC	50.00
14/07/2018	14/07/2018	AMAZONICO CARGO SERVICE SAC	560.00
4/07/2018	4/07/2018	AMAZONICO CARGO SERVICE SAC	200.00
28/07/2018	28/07/2018	AMAZONICO CARGO SERVICE SAC	125.00
18/07/2018	22/07/2018	AREQUIPA EXPRESO MARVISUR EIRL	80.00
7/07/2018	11/07/2018	EMPRESA DE TRANSPORTE Y CARGA SOL NACIENTE EIRL	354.00
19/07/2018	23/07/2018	EMPRESA DE TRANSPORTE Y CARGA SOL NACIENTE EIRL	354.00
2/07/2018	6/07/2018	EMPRESA DE TRANSPORTE Y CARGA SOL NACIENTE EIRL	377.60
9/07/2018	13/07/2018	EMPRESA DE TRANSPORTE Y CARGA SOL NACIENTE EIRL	850.00
16/07/2018	20/07/2018	EMPRESA DE TRANSPORTE Y CARGA SOL NACIENTE EIRL	354.00
2/07/2018	6/07/2018	EMPRESA DE TRANSPORTE Y CARGA SOL NACIENTE EIRL	354.00
25/07/2018	24/08/2018	PRODUCTOS PARAISO DEL PERU SAC	1,457.08
25/07/2018	24/08/2018	PRODUCTOS PARAISO DEL PERU SAC	1,641.92
25/07/2018	24/08/2018	PRODUCTOS PARAISO DEL PERU SAC	3,524.70
25/07/2018	24/08/2018	PRODUCTOS PARAISO DEL PERU SAC	45.00
25/07/2018	24/08/2018	PRODUCTOS PARAISO DEL PERU SAC	3,991.43

10/07/2018	9/08/2018	PRODUCTOS PARAISO DEL PERU SAC	1,889.50
10/07/2018	9/08/2018	PRODUCTOS PARAISO DEL PERU SAC	1,889.51
10/07/2018	9/08/2018	PRODUCTOS PARAISO DEL PERU SAC	1,889.51
21/07/2018	20/08/2018	PRODUCTOS PARAISO DEL PERU SAC	2,386.31
21/07/2018	20/08/2018	PRODUCTOS PARAISO DEL PERU SAC	1,369.94
21/07/2018	20/08/2018	PRODUCTOS PARAISO DEL PERU SAC	1,369.94
21/07/2018	20/08/2018	PRODUCTOS PARAISO DEL PERU SAC	2,386.31
21/07/2018	20/08/2018	PRODUCTOS PARAISO DEL PERU SAC	1,207.21
21/07/2018	20/08/2018	PRODUCTOS PARAISO DEL PERU SAC	1,207.21
21/07/2018	20/08/2018	PRODUCTOS PARAISO DEL PERU SAC	2,094.94
21/07/2018	20/08/2018	PRODUCTOS PARAISO DEL PERU SAC	3,109.72
21/07/2018	20/08/2018	PRODUCTOS PARAISO DEL PERU SAC	2,434.07
23/07/2018	22/08/2018	PRODUCTOS PARAISO DEL PERU SAC	2,291.52
10/07/2018	9/08/2018	PRODUCTOS PARAISO DEL PERU SAC	321.00
14/07/2018	13/08/2018	PRODUCTOS PARAISO DEL PERU SAC	782.91
14/07/2018	13/08/2018	PRODUCTOS PARAISO DEL PERU SAC	782.91
14/07/2018	13/08/2018	PRODUCTOS PARAISO DEL PERU SAC	1,699.91
14/07/2018	13/08/2018	PRODUCTOS PARAISO DEL PERU SAC	1,889.51
14/07/2018	13/08/2018	PRODUCTOS PARAISO DEL PERU SAC	1,889.51
14/07/2018	13/08/2018	PRODUCTOS PARAISO DEL PERU SAC	1,889.51
14/07/2018	13/08/2018	PRODUCTOS PARAISO DEL PERU SAC	2,705.13
14/07/2018	13/08/2018	PRODUCTOS PARAISO DEL PERU SAC	3,411.99
14/07/2018	13/08/2018	PRODUCTOS PARAISO DEL PERU SAC	2,691.53
10/07/2018	9/08/2018	PRODUCTOS PARAISO DEL PERU SAC	1,889.51
10/07/2018	9/08/2018	PRODUCTOS PARAISO DEL PERU SAC	1,889.51
13/07/2018	12/08/2018	PRODUCTOS PARAISO DEL PERU SAC	669.59
13/07/2018	12/08/2018	PRODUCTOS PARAISO DEL PERU SAC	1,791.07
13/07/2018	12/08/2018	PRODUCTOS PARAISO DEL PERU SAC	2,079.82
13/07/2018	12/08/2018	PRODUCTOS PARAISO DEL PERU SAC	4,932.85
13/07/2018	12/08/2018	PRODUCTOS PARAISO DEL PERU SAC	1,791.07
13/07/2018	12/08/2018	PRODUCTOS PARAISO DEL PERU SAC	2,705.13
13/07/2018	12/08/2018	PRODUCTOS PARAISO DEL PERU SAC	1,791.07
13/07/2018	12/08/2018	PRODUCTOS PARAISO DEL PERU SAC	1,791.07
10/07/2018	9/08/2018	PRODUCTOS PARAISO DEL PERU SAC	1,889.51
10/07/2018	9/08/2018	PRODUCTOS PARAISO DEL PERU SAC	1,889.51
10/07/2018	9/08/2018	PRODUCTOS PARAISO DEL PERU SAC	1,617.64
10/07/2018	9/08/2018	PRODUCTOS PARAISO DEL PERU SAC	2,406.07
10/07/2018	9/08/2018	PRODUCTOS PARAISO DEL PERU SAC	978.63
10/07/2018	9/08/2018	PRODUCTOS PARAISO DEL PERU SAC	978.63
5/07/2018	4/08/2018	PRODUCTOS PARAISO DEL PERU SAC	603.00
5/07/2018	4/08/2018	PRODUCTOS PARAISO DEL PERU SAC	328.00
5/07/2018	4/08/2018	PRODUCTOS PARAISO DEL PERU SAC	2,406.07
5/07/2018	4/08/2018	PRODUCTOS PARAISO DEL PERU SAC	583.75

29/07/2018	29/07/2018	NEGOCIACIONES GAMI SAC	11,200.00
		<b>TOTAL</b>	<b>138,942.85</b>

**Fuente:** Elaboración propia

Tabla 70: Registro de Compras agosto 2018

Fecha	F. vcto	Registro de compras Agosto 2018	P.Compra
27/08/2018	26/09/2018	PRODUCTOS PARAISO DEL PERU SAC	2,386.29
27/08/2018	26/09/2018	PRODUCTOS PARAISO DEL PERU SAC	2,386.29
28/08/2018	27/09/2018	PRODUCTOS PARAISO DEL PERU SAC	4,924.98
14/08/2018	18/08/2018	EMPRESA DE TRANSPORTE Y CARGA SOL NACIENTE EIRL	398.84
14/08/2018	18/08/2018	EMPRESA DE TRANSPORTE Y CARGA SOL NACIENTE EIRL	377.60
16/08/2018	31/08/2018	QUILTED FABRICS SAC	5,412.00
19/08/2018	19/08/2018	YOSELYN LIZETH HUAMAN NAVARRO	231.00
25/08/2018	25/08/2018	TRANSIBOC S.A.C.	599.99
27/08/2018	27/08/2018	TRANSIBOC S.A.C.	129.80
27/08/2018	27/08/2018	TRANSIBOC S.A.C.	240.00
28/08/2018	28/08/2018	TRANSIBOC S.A.C.	140.00
3/08/2018	21/08/2018	AGUA Y LUZ	327.00
2/08/2018	21/08/2018	TELEFONICA DEL PERU S.A.A. EMPRESA DE TRANSPORTE Y CARGA SOL NACIENTE	219.00
31/08/2018	4/09/2018	EIRL EMPRESA DE TRANSPORTE Y CARGA SOL NACIENTE	856.00
31/08/2018	4/09/2018	EIRL EMPRESA DE TRANSPORTE Y CARGA SOL NACIENTE	366.98
31/08/2018	4/09/2018	EIRL	247.80
1/08/2018	1/08/2018	PETROCENTRO URUBAMBA SAC	100.01
3/08/2018	3/08/2018	SERVIMAS GRIFO EIRL EMPRESA DE TRANSPORTE Y CARGA SOL NACIENTE	100.01
4/08/2018	8/08/2018	EIRL	354.00
6/08/2018	6/08/2018	SERVIMAS GRIFO EIRL	249.99
7/08/2018	6/09/2018	PRODUCTOS PARAISO DEL PERU SAC	2,433.94
7/08/2018	6/09/2018	PRODUCTOS PARAISO DEL PERU SAC	2,386.29
7/08/2018	6/09/2018	PRODUCTOS PARAISO DEL PERU SAC	1,369.93
7/08/2018	6/09/2018	PRODUCTOS PARAISO DEL PERU SAC	1,369.93
7/08/2018	6/09/2018	PRODUCTOS PARAISO DEL PERU SAC	150.00
7/08/2018	6/09/2018	PRODUCTOS PARAISO DEL PERU SAC	3,109.60
7/08/2018	6/09/2018	PRODUCTOS PARAISO DEL PERU SAC	210.00
7/08/2018	6/09/2018	PRODUCTOS PARAISO DEL PERU SAC	1,611.88
7/08/2018	6/09/2018	PRODUCTOS PARAISO DEL PERU SAC	1,207.19
7/08/2018	6/09/2018	PRODUCTOS PARAISO DEL PERU SAC	2,386.29
8/08/2018	23/08/2018	FOAMFLEX SA	9,658.00
8/08/2018	23/08/2018	FOAMFLEX SA	7,740.00
10/08/2018	9/09/2018	PRODUCTOS PARAISO DEL PERU SAC	300.00
10/08/2018	9/09/2018	PRODUCTOS PARAISO DEL PERU SAC	3,411.99

10/08/2018	9/09/2018	PRODUCTOS PARAISO DEL PERU SAC	2,705.13
10/08/2018	9/09/2018	PRODUCTOS PARAISO DEL PERU SAC	1,889.51
10/08/2018	9/09/2018	PRODUCTOS PARAISO DEL PERU SAC	1,889.51
10/08/2018	9/09/2018	PRODUCTOS PARAISO DEL PERU SAC	2,406.07
11/08/2018	11/08/2018	INVERSIONES ALDAXI S.R.L.	100.01
13/08/2018	13/08/2018	SERVICENTRO ARAGON SCRL	230.01
13/08/2018	13/08/2018	PEDRO GUILLERMO GARCIA NAVARRO	2,820.00
14/08/2018	14/08/2018	TRANSIBOC S.A.C.	240.00
14/08/2018	14/08/2018	TRANSIBOC S.A.C.	184.08
14/08/2018	14/08/2018	TRANSIBOC S.A.C.	354.00
14/08/2018	13/09/2018	PRODUCTOS PARAISO DEL PERU SAC	1,889.51
14/08/2018	13/09/2018	PRODUCTOS PARAISO DEL PERU SAC	978.63
14/08/2018	13/09/2018	PRODUCTOS PARAISO DEL PERU SAC	2,406.07
14/08/2018	13/09/2018	PRODUCTOS PARAISO DEL PERU SAC	2,691.53
14/08/2018	13/09/2018	PRODUCTOS PARAISO DEL PERU SAC	1,302.20
14/08/2018	13/09/2018	PRODUCTOS PARAISO DEL PERU SAC	2,079.82
14/08/2018	13/09/2018	PRODUCTOS PARAISO DEL PERU SAC	1,889.51
14/08/2018	13/09/2018	PRODUCTOS PARAISO DEL PERU SAC	1,889.51
14/08/2018	13/09/2018	PRODUCTOS PARAISO DEL PERU SAC	1,889.51
14/08/2018	13/09/2018	PRODUCTOS PARAISO DEL PERU SAC	1,261.35
15/08/2018	15/08/2018	EMILIANO SANCHES PILCO	1,710.00
15/08/2018	15/08/2018	TRANSIBOC S.A.C.	53.10
15/08/2018	15/08/2018	TRANSIBOC S.A.C.	129.80
15/08/2018	14/09/2018	PRODUCTOS PARAISO DEL PERU SAC	7,527.88
15/08/2018	14/09/2018	PRODUCTOS PARAISO DEL PERU SAC	13,413.87
17/08/2018	17/08/2018	TRANSIBOC S.A.C.	59.00
17/08/2018	21/08/2018	AREQUIPA EXPRESO MARVISUR EIRL	88.00
17/08/2018	16/09/2018	PRODUCTOS PARAISO DEL PERU SAC	1,791.07
17/08/2018	16/09/2018	PRODUCTOS PARAISO DEL PERU SAC	1,791.07
17/08/2018	16/09/2018	PRODUCTOS PARAISO DEL PERU SAC	457.00
17/08/2018	16/09/2018	PRODUCTOS PARAISO DEL PERU SAC	2,637.16
17/08/2018	16/09/2018	PRODUCTOS PARAISO DEL PERU SAC	3,872.18
17/08/2018	16/09/2018	PRODUCTOS PARAISO DEL PERU SAC	309.00
19/08/2018	23/08/2018	AREQUIPA EXPRESO MARVISUR EIRL	140.00
21/08/2018	21/08/2018	SERVIMAS GRIFO EIRL	200.00
21/08/2018	20/09/2018	PRODUCTOS PARAISO DEL PERU SAC	991.22
21/08/2018	20/09/2018	PRODUCTOS PARAISO DEL PERU SAC	1,889.51
21/08/2018	20/09/2018	PRODUCTOS PARAISO DEL PERU SAC	1,889.51
21/08/2018	20/09/2018	PRODUCTOS PARAISO DEL PERU SAC	1,889.51
21/08/2018	20/09/2018	PRODUCTOS PARAISO DEL PERU SAC	1,889.51
21/08/2018	20/09/2018	PRODUCTOS PARAISO DEL PERU SAC	1,889.51
21/08/2018	20/09/2018	PRODUCTOS PARAISO DEL PERU SAC	1,030.14
21/08/2018	20/09/2018	PRODUCTOS PARAISO DEL PERU SAC	1,442.20

21/08/2018	20/09/2018	PRODUCTOS PARAISO DEL PERU SAC	988.93
21/08/2018	20/09/2018	PRODUCTOS PARAISO DEL PERU SAC	995.80
23/08/2018	22/09/2018	PRODUCTOS PARAISO DEL PERU SAC	1,207.26
23/08/2018	22/09/2018	PRODUCTOS PARAISO DEL PERU SAC	1,207.26
23/08/2018	22/09/2018	PRODUCTOS PARAISO DEL PERU SAC	1,803.75
23/08/2018	22/09/2018	PRODUCTOS PARAISO DEL PERU SAC	1,370.02
23/08/2018	22/09/2018	PRODUCTOS PARAISO DEL PERU SAC	2,386.42
23/08/2018	22/09/2018	PRODUCTOS PARAISO DEL PERU SAC	2,386.42
23/08/2018	22/09/2018	PRODUCTOS PARAISO DEL PERU SAC	2,386.42
23/08/2018	22/09/2018	PRODUCTOS PARAISO DEL PERU SAC	1,369.25
24/08/2018	24/08/2018	SERVICENTRO SAN CRISTOBAL S.R.LTDA	20.00
24/08/2018	24/08/2018	FRAZADAS FELINO SAC	24,390.00
24/08/2018	28/08/2018	AREQUIPA EXPRESO MARVISUR EIRL	36.00
28/08/2018	28/08/2018	PETROCENTRO URUBAMBA SAC	100.01
30/08/2018	30/08/2018	SERVIMAS GRIFO EIRL	189.40
31/08/2018	31/08/2018	REPUESTOS LIMA S.R.L	99.99
<b>TOTAL</b>			<b>176,515.75</b>

Fuente: Elaboración propia

Tabla 71: Registro de Compras setiembre 2018

Fecha	F. vcto	Registro de compras Setiembre 2018	P.Compra
5/09/2018	5/09/2018	SERVIMAS GRIFO EIRL	140.00
8/09/2018	12/09/2018	EMPRESA DE TRANSPORTE Y CARGA SOL NACIENTE EIRL	236.00
8/09/2018	12/09/2018	EMPRESA DE TRANSPORTE Y CARGA SOL NACIENTE EIRL	354.00
8/09/2018	12/09/2018	EMPRESA DE TRANSPORTE Y CARGA SOL NACIENTE EIRL	295.00
8/09/2018	12/09/2018	EMPRESA DE TRANSPORTE Y CARGA SOL NACIENTE EIRL	452.00
22/09/2018	26/09/2018	EMPRESA DE TRANSPORTE Y CARGA SOL NACIENTE EIRL	377.60
3/09/2018	21/09/2018	AGUA Y LUZ	294.00
2/09/2018	21/09/2018	TELEFONICA DEL PERU S.A.A.	219.00
3/09/2018	3/09/2018	TRANSIBOC S.A.C.	129.80
11/09/2018	11/09/2018	TRANSIBOC S.A.C.	59.00
11/09/2018	11/09/2018	TRANSIBOC S.A.C.	354.00
11/09/2018	11/09/2018	TRANSIBOC S.A.C.	147.50
12/09/2018	12/09/2018	TRANSIBOC S.A.C.	200.60
14/09/2018	14/09/2018	TRANSIBOC S.A.C.	265.50
15/09/2018	15/09/2018	TRANSIBOC S.A.C.	260.00
22/09/2018	22/09/2018	TRANSIBOC S.A.C.	147.50
23/09/2018	23/09/2018	TRANSIBOC S.A.C.	649.00
23/09/2018	23/09/2018	TRANSIBOC S.A.C.	318.60
25/09/2018	25/09/2018	TRANSIBOC S.A.C.	119.99

25/09/2018	25/09/2018	TRANSIBOC S.A.C.	377.60
27/09/2018	27/09/2018	TRANSIBOC S.A.C.	100.01
29/09/2018	29/09/2018	TRANSIBOC S.A.C.	219.48
18/09/2018	18/09/2018	NEGOCIACIONES GAMI SAC	16,241.00
19/09/2018	19/09/2018	NEGOCIACIONES GAMI SAC	640.00
29/09/2018	29/10/2018	PRODUCTOS PARAISO DEL PERU SAC	1,133.15
25/09/2018	25/10/2018	PRODUCTOS PARAISO DEL PERU SAC	804.84
25/09/2018	25/10/2018	PRODUCTOS PARAISO DEL PERU SAC	1,317.78
25/09/2018	25/10/2018	PRODUCTOS PARAISO DEL PERU SAC	1,207.28
25/09/2018	25/10/2018	PRODUCTOS PARAISO DEL PERU SAC	1,972.09
25/09/2018	25/10/2018	PRODUCTOS PARAISO DEL PERU SAC	1,201.83
25/09/2018	25/10/2018	PRODUCTOS PARAISO DEL PERU SAC	2,079.82
25/09/2018	25/10/2018	PRODUCTOS PARAISO DEL PERU SAC	2,691.53
25/09/2018	25/10/2018	PRODUCTOS PARAISO DEL PERU SAC	1,440.92
25/09/2018	25/10/2018	PRODUCTOS PARAISO DEL PERU SAC	1,390.69
15/09/2018	15/10/2018	PRODUCTOS PARAISO DEL PERU SAC	2,616.77
13/09/2018	13/10/2018	PRODUCTOS PARAISO DEL PERU SAC	2,435.30
13/09/2018	13/10/2018	PRODUCTOS PARAISO DEL PERU SAC	3,108.49
11/09/2018	11/10/2018	PRODUCTOS PARAISO DEL PERU SAC	1,454.76
11/09/2018	11/10/2018	PRODUCTOS PARAISO DEL PERU SAC	1,454.36
11/09/2018	11/10/2018	PRODUCTOS PARAISO DEL PERU SAC	1,449.72
11/09/2018	11/10/2018	PRODUCTOS PARAISO DEL PERU SAC	804.94
11/09/2018	11/10/2018	PRODUCTOS PARAISO DEL PERU SAC	1,207.42
11/09/2018	11/10/2018	PRODUCTOS PARAISO DEL PERU SAC	2,415.34
7/09/2018	7/10/2018	PRODUCTOS PARAISO DEL PERU SAC	3,996.52
7/09/2018	7/10/2018	PRODUCTOS PARAISO DEL PERU SAC	2,890.91
7/09/2018	7/10/2018	PRODUCTOS PARAISO DEL PERU SAC	3,626.09
7/09/2018	7/10/2018	PRODUCTOS PARAISO DEL PERU SAC	1,482.84
7/09/2018	7/10/2018	PRODUCTOS PARAISO DEL PERU SAC	4,042.03
7/09/2018	7/10/2018	PRODUCTOS PARAISO DEL PERU SAC	4,710.18
7/09/2018	7/10/2018	PRODUCTOS PARAISO DEL PERU SAC	1,846.46
7/09/2018	7/10/2018	PRODUCTOS PARAISO DEL PERU SAC	2,059.43
7/09/2018	7/10/2018	PRODUCTOS PARAISO DEL PERU SAC	2,104.03
4/09/2018	4/10/2018	PRODUCTOS PARAISO DEL PERU SAC	1,239.00
4/09/2018	4/10/2018	PRODUCTOS PARAISO DEL PERU SAC	1,602.44
29/09/2018	29/10/2018	PRODUCTOS PARAISO DEL PERU SAC	2,631.01
29/09/2018	29/10/2018	PRODUCTOS PARAISO DEL PERU SAC	3,303.24
29/09/2018	29/10/2018	PRODUCTOS PARAISO DEL PERU SAC	3,751.83
29/09/2018	29/10/2018	PRODUCTOS PARAISO DEL PERU SAC	2,406.07
29/09/2018	29/10/2018	PRODUCTOS PARAISO DEL PERU SAC	2,406.07
29/09/2018	29/10/2018	PRODUCTOS PARAISO DEL PERU SAC	1,889.51
29/09/2018	29/10/2018	PRODUCTOS PARAISO DEL PERU SAC	1,889.51
29/09/2018	29/10/2018	PRODUCTOS PARAISO DEL PERU SAC	1,889.51

29/09/2018	29/10/2018	PRODUCTOS PARAISO DEL PERU SAC	1,889.51
29/09/2018	29/10/2018	PRODUCTOS PARAISO DEL PERU SAC	1,889.51
29/09/2018	29/10/2018	PRODUCTOS PARAISO DEL PERU SAC	1,184.66
27/09/2018	27/10/2018	PRODUCTOS PARAISO DEL PERU SAC	1,236.17
27/09/2018	27/10/2018	PRODUCTOS PARAISO DEL PERU SAC	512.00
27/09/2018	27/10/2018	PRODUCTOS PARAISO DEL PERU SAC	2,254.27
27/09/2018	27/10/2018	PRODUCTOS PARAISO DEL PERU SAC	1,236.17
27/09/2018	27/10/2018	PRODUCTOS PARAISO DEL PERU SAC	875.62
27/09/2018	27/10/2018	PRODUCTOS PARAISO DEL PERU SAC	1,804.15
27/09/2018	27/10/2018	PRODUCTOS PARAISO DEL PERU SAC	2,386.43
27/09/2018	27/10/2018	PRODUCTOS PARAISO DEL PERU SAC	2,386.43
27/09/2018	27/10/2018	PRODUCTOS PARAISO DEL PERU SAC	5,647.95
7/09/2018	7/10/2018	PRODUCTOS PARAISO DEL PERU SAC	5,138.38
7/09/2018	7/10/2018	PRODUCTOS PARAISO DEL PERU SAC	1,991.60
7/09/2018	7/10/2018	PRODUCTOS PARAISO DEL PERU SAC	2,406.07
7/09/2018	7/10/2018	PRODUCTOS PARAISO DEL PERU SAC	1,889.51
7/09/2018	7/10/2018	PRODUCTOS PARAISO DEL PERU SAC	1,889.51
7/09/2018	7/10/2018	PRODUCTOS PARAISO DEL PERU SAC	16,421.00
7/09/2018	7/10/2018	PRODUCTOS PARAISO DEL PERU SAC	1,889.51
7/09/2018	7/10/2018	PRODUCTOS PARAISO DEL PERU SAC	1,889.51
7/09/2018	7/10/2018	PRODUCTOS PARAISO DEL PERU SAC	1,889.51
5/09/2018	5/10/2018	PRODUCTOS PARAISO DEL PERU SAC	1,846.46
5/09/2018	5/10/2018	PRODUCTOS PARAISO DEL PERU SAC	1,846.46
5/09/2018	5/10/2018	PRODUCTOS PARAISO DEL PERU SAC	1,846.46
26/09/2018	26/09/2018	CARLOS ALBERTO GIL BEDOYA	100.01
14/09/2018	14/09/2018	ESTACION DE SERVICIOS ALFREDO S.A.C.	100.01
10/09/2018	10/09/2018	ESTACION DE SERVICIOS ALFREDO S.A.C.	100.01
15/09/2018	15/09/2018	ESTACION DE SERVICIOS ALFREDO S.A.C.	100.01
18/09/2018	18/09/2018	PETROCENTRO URUBAMBA SAC	100.01
24/09/2018	24/09/2018	PETROCENTRO URUBAMBA SAC	100.01
19/09/2018	19/09/2018	SERVIMAS GRIFO EIRL	205.00
25/09/2018	25/09/2018	SERVIMAS GRIFO EIRL	165.00
11/09/2018	11/09/2018	SERVIMAS GRIFO EIRL	210.00
30/09/2018	30/09/2018	REPSOL COMERCIAL SAC	30.00
15/09/2018	15/09/2018	TECNOCUSCO	4,120.00
<b>TOTAL</b>			<b>174,127.80</b>

Fuente: Elaboración propia

Tabla 72: Registro de Compras octubre 2018

Fecha	F. vcto	Registro de compras Octubre 2018	P.Compra
24/10/2018	24/10/2018	SERVIMAS GRIFO EIRL	100.01
5/10/2018	5/10/2018	SERVIMAS GRIFO EIRL	100.01
14/10/2018	14/10/2018	SERVIMAS GRIFO EIRL	100.01

17/10/2018	17/10/2018	SERVIMAS GRIFO EIRL	170.00
3/10/2018	21/10/2018	AGUA Y LUZ	337.00
2/10/2018	21/10/2018	TELEFONICA DEL PERU S.A.A.	219.00
17/10/2018	17/10/2018	INVERSIONES PUQUIN SAC	50.00
3/10/2018	3/10/2018	REMAFE GASOLINERAS DEL SUR SRL	50.00
8/10/2018	8/10/2018	PETROCENTRO URUBAMBA SAC	100.04
4/10/2018	4/10/2018	COESTI SA	183.20
29/10/2018	29/10/2018	COESTI SA	208.01
27/10/2018	27/10/2018	PETRO ROYAL SAC	100.01
16/10/2018	31/10/2018	QUILTED FABRICS SAC	14,263.00
31/10/2018	31/10/2018	ESTACION DE SERVICIOS ALFREDO S.A.C.	100.01
10/10/2018	10/10/2018	FRAZADAS FELINO SAC	18,632.00
28/10/2018	28/10/2018	PEDRO GUILLERMO GARCIA NAVARRO	1,000.00
1/10/2018	31/10/2018	PRODUCTOS PARAISO DEL PERU SAC	11,263.00
1/10/2018	31/10/2018	PRODUCTOS PARAISO DEL PERU SAC	824.11
1/10/2018	31/10/2018	PRODUCTOS PARAISO DEL PERU SAC	13,541.00
29/10/2018	28/11/2018	PRODUCTOS PARAISO DEL PERU SAC	2,406.07
29/10/2018	28/11/2018	PRODUCTOS PARAISO DEL PERU SAC	2,705.13
29/10/2018	28/11/2018	PRODUCTOS PARAISO DEL PERU SAC	3,411.99
29/10/2018	28/11/2018	PRODUCTOS PARAISO DEL PERU SAC	2,079.82
29/10/2018	28/11/2018	PRODUCTOS PARAISO DEL PERU SAC	2,079.82
29/10/2018	28/11/2018	PRODUCTOS PARAISO DEL PERU SAC	2,691.53
29/10/2018	28/11/2018	PRODUCTOS PARAISO DEL PERU SAC	995.80
15/10/2018	14/11/2018	PRODUCTOS PARAISO DEL PERU SAC	2,705.13
15/10/2018	14/11/2018	PRODUCTOS PARAISO DEL PERU SAC	4,241.20
29/10/2018	28/11/2018	PRODUCTOS PARAISO DEL PERU SAC	995.80
9/10/2018	8/11/2018	PRODUCTOS PARAISO DEL PERU SAC	1,935.05
9/10/2018	8/11/2018	PRODUCTOS PARAISO DEL PERU SAC	1,935.05
9/10/2018	8/11/2018	PRODUCTOS PARAISO DEL PERU SAC	1,808.22
12/10/2018	12/10/2018	NEGOCIACIONES GAMI SAC	12,450.00
3/10/2018	7/10/2018	EMPRESA DE TRANSPORTE Y CARGA SOL NACIENTE EIRL	1,742.00
16/10/2018	20/10/2018	EMPRESA DE TRANSPORTE Y CARGA SOL NACIENTE EIRL	621.00
		<b>TOTAL</b>	<b>106,144.02</b>

Fuente: Elaboración propia

Tabla 73: Registro de Compras noviembre 2018

Fecha	F. vcto	Registro de compras Noviembre 2018	P.Compra
18/11/2018	18/11/2018	SERVIMAS GRIFO EIRL	100.01
30/11/2018	30/11/2018	SERVIMAS GRIFO EIRL	98.01
2/11/2018	2/11/2018	PETROCENTRO URUBAMBA SAC	109.00
23/11/2018	23/11/2018	COESTI SA	208.01
21/11/2018	21/11/2018	PETRO ROYAL SAC	100.01

10/11/2018	25/11/2018	QUILTED FABRICS SAC	5,389.00
23/11/2018	23/11/2018	PEDRO GUILLERMO GARCIA NAVARRO	1,000.00
3/11/2018	21/11/2018	AGUA Y LUZ	352.00
2/11/2018	21/11/2018	TELEFONICA DEL PERU S.A.A.	219.00
16/11/2018	16/11/2018	TODO SOLUCIONES EIRL	954.00
23/11/2018	23/12/2018	PRODUCTOS PARAISO DEL PERU SAC	48,562.00
23/11/2018	23/12/2018	PRODUCTOS PARAISO DEL PERU SAC	9,653.00
23/11/2018	23/12/2018	PRODUCTOS PARAISO DEL PERU SAC	6,940.00
23/11/2018	23/12/2018	PRODUCTOS PARAISO DEL PERU SAC	3,906.07
23/11/2018	23/12/2018	PRODUCTOS PARAISO DEL PERU SAC	4,205.13
23/11/2018	23/12/2018	PRODUCTOS PARAISO DEL PERU SAC	9,621.00
23/11/2018	23/12/2018	PRODUCTOS PARAISO DEL PERU SAC	8,741.00
23/11/2018	23/12/2018	PRODUCTOS PARAISO DEL PERU SAC	3,579.82
23/11/2018	23/12/2018	PRODUCTOS PARAISO DEL PERU SAC	4,191.53
23/11/2018	23/12/2018	PRODUCTOS PARAISO DEL PERU SAC	8,410.00
10/11/2018	10/12/2018	PRODUCTOS PARAISO DEL PERU SAC	23,948.00
6/11/2018	6/11/2018	NEGOCIACIONES GAMI SAC	19,423.00
6/11/2018	6/11/2018	NEGOCIACIONES GAMI SAC	5,210.00
28/11/2018	2/12/2018	EMPRESA DE TRANSPORTE Y CARGA SOL NACIENTE EIRL	4,321.00
10/11/2018	14/11/2018	EMPRESA DE TRANSPORTE Y CARGA SOL NACIENTE EIRL	954.00
<b>TOTAL</b>			<b>170,194.59</b>

**Fuente:** Elaboración propia

Tabla 74: Registro de Compras diciembre 2018

Fecha	F. vcto	Registro de compras Diciembre 2018	P.Compra
11/12/2018	11/12/2018	INVERSIONES PUQUIN SAC	50.00
6/12/2018	6/12/2018	NEGOCIACIONES GAMI SAC	10,250.00
6/12/2018	6/12/2018	NEGOCIACIONES GAMI SAC	8,621.00
27/12/2018	27/12/2018	REMAFE GASOLINERAS DEL SUR SRL	50.00
6/12/2018	21/12/2018	FOAMFLEX SA	8,950.00
6/12/2018	21/12/2018	FOAMFLEX SA	14,220.00
2/12/2018	2/12/2018	PETROCENTRO URUBAMBA SAC	200.00
27/12/2018	27/12/2018	COESTI SA	183.20
23/12/2018	23/12/2018	COESTI SA	208.01
21/12/2018	21/12/2018	PETRO ROYAL SAC	100.01
10/12/2018	25/12/2018	QUILTED FABRICS SAC	5,389.00
25/12/2018	25/12/2018	ESTACION DE SERVICIOS ALFREDO S.A.C.	100.01
4/12/2018	4/12/2018	FRAZADAS FELINO SAC	8,990.00
3/12/2018	21/12/2018	AGUA Y LUZ	360.00
2/12/2018	21/12/2018	TELEFONICA DEL PERU S.A.A.	219.00
6/12/2018	6/12/2018	TRANSIBOC S.A.C.	120.00
2/12/2018	2/12/2018	TRANSIBOC S.A.C.	421.00

27/12/2018	27/12/2018	TRANSIBOC S.A.C.	845.00
21/12/2018	21/12/2018	TRANSIBOC S.A.C.	180.00
1/12/2018	31/12/2018	PRODUCTOS PARAISO DEL PERU SAC	4,210.00
1/12/2018	31/12/2018	PRODUCTOS PARAISO DEL PERU SAC	937.11
1/12/2018	31/12/2018	PRODUCTOS PARAISO DEL PERU SAC	1,203.00
1/12/2018	31/12/2018	PRODUCTOS PARAISO DEL PERU SAC	2,519.07
1/12/2018	31/12/2018	PRODUCTOS PARAISO DEL PERU SAC	120.00
1/12/2018	31/12/2018	PRODUCTOS PARAISO DEL PERU SAC	3,524.99
23/12/2018	22/01/2019	PRODUCTOS PARAISO DEL PERU SAC	2,192.82
23/12/2018	22/01/2019	PRODUCTOS PARAISO DEL PERU SAC	2,192.82
23/12/2018	22/01/2019	PRODUCTOS PARAISO DEL PERU SAC	2,804.53
23/12/2018	22/01/2019	PRODUCTOS PARAISO DEL PERU SAC	1,108.80
27/12/2018	26/01/2019	PRODUCTOS PARAISO DEL PERU SAC	2,818.13
27/12/2018	26/01/2019	PRODUCTOS PARAISO DEL PERU SAC	4,354.20
23/12/2018	22/01/2019	PRODUCTOS PARAISO DEL PERU SAC	1,108.80
3/12/2018	2/01/2019	PRODUCTOS PARAISO DEL PERU SAC	2,048.05
3/12/2018	2/01/2019	PRODUCTOS PARAISO DEL PERU SAC	2,048.05
3/12/2018	2/01/2019	PRODUCTOS PARAISO DEL PERU SAC	4,560.00
3/12/2018	2/01/2019	PRODUCTOS PARAISO DEL PERU SAC	7,852.00
3/12/2018	2/01/2019	PRODUCTOS PARAISO DEL PERU SAC	1,921.22
18/12/2018	18/12/2018	SERVIMAS GRIFO EIRL	745.00
27/12/2018	31/12/2018	EMPRESA DE TRANSPORTE Y CARGA SOL NACIENTE EIRL	126.00
10/12/2018	14/12/2018	EMPRESA DE TRANSPORTE Y CARGA SOL NACIENTE EIRL	450.00
<b>TOTAL</b>			<b>108,300.82</b>

Fuente: Elaboración propia

Tabla 75: Registro de Ventas enero 2018

Fecha	F. vcto	Registro de ventas Enero 2018	P.Ventas
3/01/2018	10/01/2018	AIDE CARRION DE ABARCA	1,680.00
3/01/2018	23/01/2018	BERTHA LLOCLLA ZAPATA	7,485.00
5/01/2018	5/01/2018	WREPS TRAVEL EIRL	3,325.00
8/01/2018	8/01/2018	JAIME HUILLCA VARGAS	1,248.00
8/01/2018	28/01/2018	BERTHA LLOCLLA ZAPATA	3,110.00
8/01/2018	28/01/2018	BERTHA LLOCLLA ZAPATA	2,189.00
12/01/2018	12/01/2018	VICENTINA CHINO HUAYTAPUMA	2,069.00
12/01/2018	12/01/2018	JUAN DIMAS COLLANTES	3,800.00
12/01/2018	12/01/2018	DOBIMAR TOURS PERU EIRL	2,860.00
12/01/2018	19/01/2018	MARIA ZAMALLOA ZEGARRA	2,544.40
15/01/2018	15/01/2018	HUGO SANCHEZ ROMAN	2,500.00
18/01/2018	25/01/2018	AIDE CARRION DE ABARCA	1,400.97
19/01/2018	26/01/2018	AIDE CARRION DE ABARCA	1,150.00
20/01/2018	27/01/2018	MOISES FELIPE GUTIERREZ VALERIO	2,290.00

20/01/2018	27/01/2018	MARIA ZAMALLOA ZEGARRA	1,852.00
22/01/2018	22/01/2018	CEFERINA AYME CUTIPA	1,500.00
22/01/2018	29/01/2018	MOISES FELIPE GUTIERREZ VALERIO	4,410.00
23/01/2018	23/01/2018	MARIANO JIMENEZ MAMANI	3,965.00
25/01/2018	25/01/2018	EULOGIO NINA HUILLCA HUAMAN	1,434.88
25/01/2018	19/02/2018	PRODUCTOS SUMMER SPRING SAC	3,420.01
26/01/2018	20/02/2018	PRODUCTOS SUMMER SPRING SAC	3,150.00
28/01/2018	28/01/2018	INDUSTRIAS FIORY SRL	3,470.00
29/01/2018	23/02/2018	PRODUCTOS SUMMER SPRING SAC	3,400.00
29/01/2018	29/01/2018	INVERSION HOTELERA MELANY SAC	2,420.00
30/01/2018	6/02/2018	MOISES FELIPE GUTIERREZ VALERIO	1,700.00
30/01/2018	24/02/2018	PRODUCTOS SUMMER SPRING SAC	3,150.00
31/01/2018	31/01/2018	INDUSTRIAS FIORY SRL	3,490.00
3/01/2018	10/01/2018	CARMEN SENG A QUISPE	3,849.48
3/01/2018	3/01/2018	MULTISERVIS SAN ANTONIO SCRL	954.00
3/01/2018	3/01/2018	NILCHRIS PERU SAC	1,654.00
13/01/2018	13/01/2018	ROBERTO ABEL RODRIGUEZ CASTRO	939.99
23/01/2018	23/01/2018	YENI MATTO LUNA	400.01
26/01/2018	26/01/2018	JJ BIOELECTRORED SERVICE SRL	299.99
27/01/2018	27/01/2018	FREAK CONSTRUCTORES Y CONSULTORES SRL	134.99
18/01/2018	12/02/2018	PRODUCTOS SUMMER SPRING SAC	3,300.00
19/01/2018	19/01/2018	INDUSTRIAS FIORY SRL	3,340.00
20/01/2018	14/02/2018	PRODUCTOS SUMMER SPRING SAC	3,497.00
20/01/2018	20/01/2018	INDUSTRIAS FIORY SRL	3,450.00
22/01/2018	16/02/2018	PRODUCTOS SUMMER SPRING SAC	3,494.99
23/01/2018	17/02/2018	PRODUCTOS SUMMER SPRING SAC	3,420.01
24/01/2018	18/02/2018	PRODUCTOS SUMMER SPRING SAC	3,490.00
26/01/2018	26/01/2018	INDUSTRIAS FIORY SRL	3,480.00
27/01/2018	27/01/2018	MI HOGAR DE ENSUEÑOS EIRL	3,012.20
2/01/2018	5/01/2018	VENTA DEL DIA	74.00
2/01/2018	5/01/2018	VENTA DEL DIA	3,235.00
2/01/2018	5/01/2018	VENTA DEL DIA	3,415.00
2/01/2018	5/01/2018	VENTA DEL DIA	1,555.00
2/01/2018	5/01/2018	VENTA DEL DIA	290.00
2/01/2018	5/01/2018	VENTA DEL DIA	60.00
2/01/2018	5/01/2018	VENTA DEL DIA	290.00
4/01/2018	7/01/2018	VENTA DEL DIA	1,845.00
4/01/2018	7/01/2018	VENTA DEL DIA	800.00
5/01/2018	8/01/2018	VENTA DEL DIA	680.00
8/01/2018	11/01/2018	VENTA DEL DIA	850.00
10/01/2018	13/01/2018	VENTA DEL DIA	480.00
10/01/2018	13/01/2018	VENTA DEL DIA	1,300.00
11/01/2018	14/01/2018	VENTA DEL DIA	1,920.00

11/01/2018	14/01/2018	VENTA DEL DIA	1,621.00
12/01/2018	15/01/2018	VENTA DEL DIA	420.00
12/01/2018	15/01/2018	VENTA DEL DIA	995.00
13/01/2018	16/01/2018	VENTA DEL DIA	220.00
15/01/2018	18/01/2018	VENTA DEL DIA	874.00
15/01/2018	18/01/2018	VENTA DEL DIA	1,350.00
15/01/2018	18/01/2018	VENTA DEL DIA	1,750.00
15/01/2018	18/01/2018	VENTA DEL DIA	500.00
15/01/2018	18/01/2018	VENTA DEL DIA	170.00
19/01/2018	22/01/2018	VENTA DEL DIA	500.00
19/01/2018	22/01/2018	VENTA DEL DIA	380.00
20/01/2018	23/01/2018	VENTA DEL DIA	322.00
20/01/2018	23/01/2018	VENTA DEL DIA	960.00
22/01/2018	25/01/2018	VENTA DEL DIA	42.00
25/01/2018	28/01/2018	VENTA DEL DIA	326.00
26/01/2018	29/01/2018	VENTA DEL DIA	460.00
26/01/2018	29/01/2018	VENTA DEL DIA	400.00
27/01/2018	30/01/2018	VENTA DEL DIA	640.00
27/01/2018	30/01/2018	VENTA DEL DIA	120.00
27/01/2018	30/01/2018	VENTA DEL DIA	1,200.00
27/01/2018	30/01/2018	VENTA DEL DIA	15.00
27/01/2018	30/01/2018	VENTA DEL DIA	240.00
29/01/2018	1/02/2018	VENTA DEL DIA	1,000.00
29/01/2018	1/02/2018	VENTA DEL DIA	1,200.00
29/01/2018	1/02/2018	VENTA DEL DIA	550.00
29/01/2018	1/02/2018	VENTA DEL DIA	654.00
31/01/2018	3/02/2018	VENTA DEL DIA	2,050.00
31/01/2018	3/02/2018	VENTA DEL DIA	660.00
2/01/2018	5/01/2018	VENTA DEL DIA	845.00
2/01/2018	5/01/2018	VENTA DEL DIA	240.00
2/01/2018	5/01/2018	VENTA DEL DIA	240.00
3/01/2018	6/01/2018	VENTA DEL DIA	150.00
3/01/2018	6/01/2018	VENTA DEL DIA	1,641.00
3/01/2018	6/01/2018	VENTA DEL DIA	180.00
4/01/2018	7/01/2018	VENTA DEL DIA	671.00
4/01/2018	7/01/2018	VENTA DEL DIA	190.00
4/01/2018	7/01/2018	VENTA DEL DIA	954.00
5/01/2018	8/01/2018	VENTA DEL DIA	480.00
5/01/2018	8/01/2018	VENTA DEL DIA	520.00
6/01/2018	9/01/2018	VENTA DEL DIA	160.00
6/01/2018	9/01/2018	VENTA DEL DIA	220.00
8/01/2018	11/01/2018	VENTA DEL DIA	180.00
8/01/2018	11/01/2018	VENTA DEL DIA	984.00

8/01/2018	11/01/2018	VENTA DEL DIA	160.00
8/01/2018	11/01/2018	VENTA DEL DIA	750.00
8/01/2018	11/01/2018	VENTA DEL DIA	150.00
9/01/2018	12/01/2018	VENTA DEL DIA	85.00
9/01/2018	12/01/2018	VENTA DEL DIA	235.00
9/01/2018	12/01/2018	VENTA DEL DIA	280.00
10/01/2018	13/01/2018	VENTA DEL DIA	210.00
10/01/2018	13/01/2018	VENTA DEL DIA	70.00
11/01/2018	14/01/2018	VENTA DEL DIA	120.00
11/01/2018	14/01/2018	VENTA DEL DIA	426.00
15/01/2018	18/01/2018	VENTA DEL DIA	25.00
17/01/2018	20/01/2018	VENTA DEL DIA	100.00
17/01/2018	20/01/2018	VENTA DEL DIA	190.00
17/01/2018	20/01/2018	VENTA DEL DIA	350.00
17/01/2018	20/01/2018	VENTA DEL DIA	125.00
18/01/2018	21/01/2018	VENTA DEL DIA	155.00
18/01/2018	21/01/2018	VENTA DEL DIA	165.00
22/01/2018	25/01/2018	VENTA DEL DIA	270.00
22/01/2018	25/01/2018	VENTA DEL DIA	190.00
22/01/2018	25/01/2018	VENTA DEL DIA	90.00
23/01/2018	26/01/2018	VENTA DEL DIA	60.00
24/01/2018	27/01/2018	VENTA DEL DIA	365.00
24/01/2018	27/01/2018	VENTA DEL DIA	165.00
24/01/2018	27/01/2018	VENTA DEL DIA	1,845.00
24/01/2018	27/01/2018	VENTA DEL DIA	10.00
25/01/2018	28/01/2018	VENTA DEL DIA	450.00
25/01/2018	28/01/2018	VENTA DEL DIA	270.00
25/01/2018	28/01/2018	VENTA DEL DIA	954.00
25/01/2018	28/01/2018	VENTA DEL DIA	240.00
25/01/2018	28/01/2018	VENTA DEL DIA	390.00
27/01/2018	30/01/2018	VENTA DEL DIA	250.00
27/01/2018	30/01/2018	VENTA DEL DIA	1,028.00
29/01/2018	1/02/2018	VENTA DEL DIA	150.00
29/01/2018	1/02/2018	VENTA DEL DIA	80.00
29/01/2018	1/02/2018	VENTA DEL DIA	190.00
30/01/2018	2/02/2018	VENTA DEL DIA	235.00
<b>TOTAL</b>			<b>168,625.92</b>

Fuente: Elaboración propia

Tabla 76: Registro de Ventas febrero 2018

Fecha	F. vcto	Registro de ventas Febrero 2018	P.Ventas
2/02/2018	9/02/2018	MOISES FELIPE GUTIERREZ VALERIO	1,299.99
2/02/2018	2/02/2018	VICENTINA CHINO HUAYTAPUMA	904.00

2/02/2018	22/02/2018	BERTHA LLOCLLA ZAPATA	7,950.00
6/02/2018	6/02/2018	INDUSTRIAS FIORY SRL	140.00
6/02/2018	6/02/2018	JAIME HUILLCA VARGAS	359.99
7/02/2018	7/02/2018	FLORA HUILLCAHUAMAN CASA	2,000.01
9/02/2018	9/02/2018	GREISMY DANITSA LEON TARCO	3,309.99
9/02/2018	9/02/2018	JOEL ANDERSON CONDORI PANIAGUA	170.00
9/02/2018	9/02/2018	MARIA ZEBALLOS QUIÑONEZ	480.00
10/02/2018	17/02/2018	AIDE CARRION DE ABARCA	3,485.00
12/02/2018	12/02/2018	ASOCIACION CIVIL YANAPANA PERU	1,350.00
12/02/2018	19/02/2018	MOISES FELIPE GUTIERREZ VALERIO	2,860.00
15/02/2018	22/02/2018	MOISES FELIPE GUTIERREZ VALERIO	1,530.00
26/02/2018	26/02/2018	JAIME HUILLCA VARGAS	2,255.99
26/02/2018	26/02/2018	VALENTINA SALAS SANTIAGO	1,400.00
26/02/2018	26/02/2018	SOTOMAYOR GONZALES VICTOR JOSE	1,350.01
26/02/2018	26/02/2018	JAIME HUILLCA VARGAS	599.99
26/02/2018	23/03/2018	PRODUCTOS SUMMER SPRING SAC	3,496.00
26/02/2018	26/02/2018	INDUSTRIAS FIORY SRL	3,445.00
27/02/2018	24/03/2018	PRODUCTOS SUMMER SPRING SAC	3,450.00
28/02/2018	28/02/2018	INDUSTRIAS FIORY SRL	3,425.00
28/02/2018	25/03/2018	PRODUCTOS SUMMER SPRING SAC	3,420.01
7/02/2018	14/02/2018	CARMEN SENGAS QUISPE	1,512.54
7/02/2018	7/02/2018	KUSIPAQARI	200.01
20/02/2018	20/02/2018	KARINA MALDONADO CEVALLOS	2,500.00
26/02/2018	26/02/2018	CHAVIN IMPERIO DEL SOL SRL	145.01
10/02/2018	7/03/2018	PRODUCTOS SUMMER SPRING SAC	3,492.00
15/02/2018	12/03/2018	PRODUCTOS SUMMER SPRING SAC	3,492.00
19/02/2018	16/03/2018	PRODUCTOS SUMMER SPRING SAC	3,460.00
12/02/2018	19/02/2018	CARMEN SENGAS QUISPE	1,692.00
19/02/2018	19/02/2018	MARCO ANTONIO MAMANI	3,475.01
21/02/2018	21/02/2018	MARCO ANTONIO MAMANI	3,350.00
23/02/2018	23/02/2018	MARCO ANTONIO MAMANI	3,497.00
25/02/2018	25/02/2018	MARCO ANTONIO MAMANI	3,440.00
3/02/2018	6/02/2018	VENTA DEL DIA	275.00
5/02/2018	8/02/2018	VENTA DEL DIA	1,600.00
5/02/2018	8/02/2018	VENTA DEL DIA	90.00
5/02/2018	8/02/2018	VENTA DEL DIA	1,780.00
6/02/2018	9/02/2018	VENTA DEL DIA	720.00
6/02/2018	9/02/2018	VENTA DEL DIA	1,122.76
7/02/2018	10/02/2018	VENTA DEL DIA	120.00
7/02/2018	10/02/2018	VENTA DEL DIA	450.00
7/02/2018	10/02/2018	VENTA DEL DIA	720.00
9/02/2018	12/02/2018	VENTA DEL DIA	750.00
10/02/2018	13/02/2018	VENTA DEL DIA	60.00

12/02/2018	15/02/2018	VENTA DEL DIA	40.00
13/02/2018	16/02/2018	VENTA DEL DIA	25.00
17/02/2018	20/02/2018	VENTA DEL DIA	1,080.00
17/02/2018	20/02/2018	VENTA DEL DIA	25.00
19/02/2018	22/02/2018	VENTA DEL DIA	1,600.00
20/02/2018	23/02/2018	VENTA DEL DIA	280.00
20/02/2018	23/02/2018	VENTA DEL DIA	63.00
23/02/2018	26/02/2018	VENTA DEL DIA	962.00
23/02/2018	26/02/2018	VENTA DEL DIA	600.00
23/02/2018	26/02/2018	VENTA DEL DIA	225.00
24/02/2018	27/02/2018	VENTA DEL DIA	1,310.00
24/02/2018	27/02/2018	VENTA DEL DIA	4,800.00
26/02/2018	1/03/2018	VENTA DEL DIA	33.00
28/02/2018	3/03/2018	VENTA DEL DIA	1,740.00
28/02/2018	3/03/2018	VENTA DEL DIA	336.00
1/02/2018	4/02/2018	VENTA DEL DIA	220.00
2/02/2018	5/02/2018	VENTA DEL DIA	340.00
2/02/2018	5/02/2018	VENTA DEL DIA	130.00
3/02/2018	6/02/2018	VENTA DEL DIA	70.00
3/02/2018	6/02/2018	VENTA DEL DIA	340.00
6/02/2018	9/02/2018	VENTA DEL DIA	480.00
7/02/2018	10/02/2018	VENTA DEL DIA	120.00
7/02/2018	10/02/2018	VENTA DEL DIA	150.00
9/02/2018	12/02/2018	VENTA DEL DIA	330.00
10/02/2018	13/02/2018	VENTA DEL DIA	150.00
10/02/2018	13/02/2018	VENTA DEL DIA	140.00
11/02/2018	14/02/2018	VENTA DEL DIA	300.00
11/02/2018	14/02/2018	VENTA DEL DIA	230.00
11/02/2018	14/02/2018	VENTA DEL DIA	240.00
11/02/2018	14/02/2018	VENTA DEL DIA	780.00
13/02/2018	16/02/2018	VENTA DEL DIA	250.00
13/02/2018	16/02/2018	VENTA DEL DIA	300.00
15/02/2018	18/02/2018	VENTA DEL DIA	80.00
16/02/2018	19/02/2018	VENTA DEL DIA	150.00
17/02/2018	20/02/2018	VENTA DEL DIA	120.00
17/02/2018	20/02/2018	VENTA DEL DIA	140.00
19/02/2018	22/02/2018	VENTA DEL DIA	500.06
20/02/2018	23/02/2018	VENTA DEL DIA	320.00
21/02/2018	24/02/2018	VENTA DEL DIA	370.00
22/02/2018	25/02/2018	VENTA DEL DIA	560.06
23/02/2018	26/02/2018	VENTA DEL DIA	120.00
24/02/2018	27/02/2018	VENTA DEL DIA	126.00
24/02/2018	27/02/2018	VENTA DEL DIA	80.00

26/02/2018	1/03/2018	VENTA DEL DIA	165.00
27/02/2018	2/03/2018	VENTA DEL DIA	90.00
28/02/2018	3/03/2018	VENTA DEL DIA	85.00
8/02/2018	11/02/2018	VENTA DEL DIA	400.00
9/02/2018	12/02/2018	VENTA DEL DIA	440.00
9/02/2018	12/02/2018	VENTA DEL DIA	420.00
9/02/2018	12/02/2018	VENTA DEL DIA	1,440.00
11/02/2018	14/02/2018	VENTA DEL DIA	2,800.00
12/02/2018	15/02/2018	VENTA DEL DIA	520.00
<b>TOTAL</b>			<b>113,239.43</b>

**Fuente:** Elaboración propia

Tabla 77: Registro de Ventas marzo 2018

Fecha	F. vcto	Registro de ventas Marzo 2018	P.Ventas
1/03/2018	1/03/2018	VIETTEL PERU S.A.C.	453.00
5/03/2018	12/03/2018	MOISES FELIPE GUTIERREZ VALERIO	3,230.00
8/03/2018	8/03/2018	MONTEAGUILA E.I.R.L	1,700.00
8/03/2018	8/03/2018	GREISMY DANITSA LEON TARCO	3,475.01
9/03/2018	16/03/2018	AIDE CARRION DE ABARCA	3,150.00
12/03/2018	12/03/2018	AXEL ALEX BUHESO	1,833.00
13/03/2018	20/03/2018	MOISES FELIPE GUTIERREZ VALERIO	2,360.00
14/03/2018	21/03/2018	AIDE CARRION DE ABARCA	5,180.74
17/03/2018	17/03/2018	MARIA ZEBALLOS QUIÑONEZ	951.00
18/03/2018	18/03/2018	AXEL ALEX BUHESO	1,700.00
19/03/2018	19/03/2018	MONTEAGUILA E.I.R.L CONSULTORA Y CONSTRUCTORA MONTESINOS	3,050.01
19/03/2018	19/03/2018	S.C.R.L.	1,250.00
20/03/2018	20/03/2018	COMERCIAL NURIA E.I.R.L.	2,100.00
20/03/2018	14/04/2018	PRODUCTOS SUMMER SPRING SAC	3,492.00
20/03/2018	20/03/2018	MI HOGAR DE ENSUEÑOS EIRL	2,812.20
21/03/2018	15/04/2018	PRODUCTOS SUMMER SPRING SAC	3,400.00
21/03/2018	21/03/2018	MI HOGAR DE ENSUEÑOS EIRL	3,450.00
22/03/2018	16/04/2018	PRODUCTOS SUMMER SPRING SAC	3,400.00
23/03/2018	17/04/2018	PRODUCTOS SUMMER SPRING SAC	7,841.00
23/03/2018	30/03/2018	MOISES FELIPE GUTIERREZ VALERIO	2,451.00
23/03/2018	23/03/2018	G.C.F.C. E.I.R.L.	1,575.01
25/03/2018	25/03/2018	ABC PRODEIN	3,220.00
26/03/2018	2/04/2018	MOISES FELIPE GUTIERREZ VALERIO	1,650.01
26/03/2018	26/03/2018	AXEL ALEX BUHESO	3,120.00
28/03/2018	28/03/2018	ALBERGUE PARA NIÑOS EN CRISIS CASA JOSEFINA	2,132.00
28/03/2018	4/04/2018	MOISES FELIPE GUTIERREZ VALERIO	1,240.00
31/03/2018	7/04/2018	MOISES FELIPE GUTIERREZ VALERIO	920.00
10/03/2018	10/03/2018	HIPOLITA GUMERCINDA SANCA COAQUIRA	520.00

10/03/2018	10/03/2018	HIPOLITA GUMERCINDA SANCA COAQUIRA	150.00
13/03/2018	2/04/2018	BERTHA LLOCLLA ZAPATA	4,210.00
13/03/2018	13/03/2018	ALBERTO VALLE CANDIA	1,020.00
14/03/2018	21/03/2018	MARIA ZAMALLOA ZEGARRA	4,752.00
19/03/2018	26/03/2018	CARMEN SENGÁ QUISPE	2,957.86
14/03/2018	14/03/2018	PANORO APURIMAC S.A.	70.00
24/03/2018	13/04/2018	BERTHA LLOCLLA ZAPATA	2,845.00
8/03/2018	2/04/2018	PRODUCTOS SUMMER SPRING SAC	3,400.00
10/03/2018	4/04/2018	PRODUCTOS SUMMER SPRING SAC	3,300.00
13/03/2018	13/03/2018	MARCO ANTONIO MAMANI	3,150.00
1/03/2018	4/03/2018	VENTA DEL DIA	1,254.00
2/03/2018	5/03/2018	VENTA DEL DIA	1,902.00
2/03/2018	5/03/2018	VENTA DEL DIA	225.00
2/03/2018	5/03/2018	VENTA DEL DIA	720.00
3/03/2018	6/03/2018	VENTA DEL DIA	1,485.00
3/03/2018	6/03/2018	VENTA DEL DIA	1,635.00
3/03/2018	6/03/2018	VENTA DEL DIA	900.00
3/03/2018	6/03/2018	VENTA DEL DIA	170.00
3/03/2018	6/03/2018	VENTA DEL DIA	270.00
3/03/2018	6/03/2018	VENTA DEL DIA	20.00
3/03/2018	6/03/2018	VENTA DEL DIA	1,326.00
3/03/2018	6/03/2018	VENTA DEL DIA	320.00
6/03/2018	9/03/2018	VENTA DEL DIA	500.00
10/03/2018	13/03/2018	VENTA DEL DIA	1,400.00
10/03/2018	13/03/2018	VENTA DEL DIA	3,550.00
12/03/2018	15/03/2018	VENTA DEL DIA	1,550.00
13/03/2018	16/03/2018	VENTA DEL DIA	450.00
14/03/2018	17/03/2018	VENTA DEL DIA	250.00
14/03/2018	17/03/2018	VENTA DEL DIA	480.00
14/03/2018	17/03/2018	VENTA DEL DIA	280.00
16/03/2018	19/03/2018	VENTA DEL DIA	820.00
17/03/2018	20/03/2018	VENTA DEL DIA	1,079.00
17/03/2018	20/03/2018	VENTA DEL DIA	655.00
17/03/2018	20/03/2018	VENTA DEL DIA	300.00
18/03/2018	21/03/2018	VENTA DEL DIA	430.00
20/03/2018	23/03/2018	VENTA DEL DIA	700.00
24/03/2018	27/03/2018	VENTA DEL DIA	845.00
25/03/2018	28/03/2018	VENTA DEL DIA	1,015.00
26/03/2018	29/03/2018	VENTA DEL DIA	1,065.00
26/03/2018	29/03/2018	VENTA DEL DIA	260.00
27/03/2018	30/03/2018	VENTA DEL DIA	780.00
31/03/2018	3/04/2018	VENTA DEL DIA	566.00
31/03/2018	3/04/2018	VENTA DEL DIA	820.00

1/03/2018	4/03/2018	VENTA DEL DIA	160.00
2/03/2018	5/03/2018	VENTA DEL DIA	1,544.39
2/03/2018	5/03/2018	VENTA DEL DIA	290.00
2/03/2018	5/03/2018	VENTA DEL DIA	998.00
3/03/2018	6/03/2018	VENTA DEL DIA	248.00
3/03/2018	6/03/2018	VENTA DEL DIA	372.00
5/03/2018	8/03/2018	VENTA DEL DIA	90.00
6/03/2018	9/03/2018	VENTA DEL DIA	200.00
8/03/2018	11/03/2018	VENTA DEL DIA	765.00
8/03/2018	11/03/2018	VENTA DEL DIA	50.00
8/03/2018	11/03/2018	VENTA DEL DIA	220.00
9/03/2018	12/03/2018	VENTA DEL DIA	140.00
10/03/2018	13/03/2018	VENTA DEL DIA	954.00
10/03/2018	13/03/2018	VENTA DEL DIA	140.00
12/03/2018	15/03/2018	VENTA DEL DIA	240.00
12/03/2018	15/03/2018	VENTA DEL DIA	65.00
13/03/2018	16/03/2018	VENTA DEL DIA	350.00
14/03/2018	17/03/2018	VENTA DEL DIA	346.00
16/03/2018	19/03/2018	VENTA DEL DIA	315.00
20/03/2018	23/03/2018	VENTA DEL DIA	2,150.00
20/03/2018	23/03/2018	VENTA DEL DIA	176.00
20/03/2018	23/03/2018	VENTA DEL DIA	300.00
22/03/2018	25/03/2018	VENTA DEL DIA	240.00
24/03/2018	27/03/2018	VENTA DEL DIA	160.00
28/03/2018	31/03/2018	VENTA DEL DIA	3,302.00
28/03/2018	31/03/2018	VENTA DEL DIA	2,178.00
28/03/2018	31/03/2018	VENTA DEL DIA	230.00
29/03/2018	1/04/2018	VENTA DEL DIA	200.00
31/03/2018	3/04/2018	VENTA DEL DIA	390.00
31/03/2018	3/04/2018	VENTA DEL DIA	290.00
13/03/2018	16/03/2018	VENTA DEL DIA	480.00
14/03/2018	17/03/2018	VENTA DEL DIA	300.00
<b>TOTAL</b>			<b>143,416.23</b>

Fuente: Elaboración propia

Tabla 78: Registro de Ventas abril 2018

Fecha	F. vcto	Registro de ventas Abril 2018	P.Ventas
2/04/2018	22/04/2018	BERTHA LLOCLLA ZAPATA	8,452.00
2/04/2018	2/04/2018	ANDEAN AMAZON EIRL	1,700.00
2/04/2018	2/04/2018	AYMITUMA CONDO ANGELICA	3,345.01
2/04/2018	27/04/2018	PRODUCTOS SUMMER SPRING SAC	3,400.00
4/04/2018	29/04/2018	PRODUCTOS SUMMER SPRING SAC	3,440.00
4/04/2018	4/04/2018	AYMITUMA CONDO ANGELICA	1,400.00

5/04/2018	12/04/2018	MOISES FELIPE GUTIERREZ VALERIO	1,100.00
5/04/2018	5/04/2018	INVERSIONES GENERALES KAOBA SCRL	95.00
5/04/2018	12/04/2018	MARIA ZAMALLOA ZEGARRA	6,212.00
7/04/2018	7/04/2018	COMERCIAL AQUINO EIRL	1,998.00
9/04/2018	9/04/2018	ANDEAN AMAZON EIRL	3,000.00
9/04/2018	16/04/2018	MOISES FELIPE GUTIERREZ VALERIO	1,870.01
9/04/2018	16/04/2018	AIDE CARRION DE ABARCA	1,170.00
10/04/2018	10/04/2018	JAIME HUILLCA VARGAS	1,410.01
11/04/2018	11/04/2018	SUITE COLCHONES AYME EIRL	4,580.00
16/04/2018	23/04/2018	MOISES FELIPE GUTIERREZ VALERIO	920.00
16/04/2018	16/04/2018	CCOPA IRCO ELIAS	4,519.00
16/04/2018	16/04/2018	CCOPA IRCO ELIAS	100.01
17/04/2018	17/04/2018	ANDEAN AMAZON EIRL	3,000.00
17/04/2018	24/04/2018	MOISES FELIPE GUTIERREZ VALERIO	1,170.01
17/04/2018	17/04/2018	ARZOBISPADO DEL CUSCO	2,232.01
17/04/2018	24/04/2018	AIDE CARRION DE ABARCA	1,960.18
18/04/2018	25/04/2018	AIDE CARRION DE ABARCA	2,207.00
19/04/2018	26/04/2018	AIDE CARRION DE ABARCA	1,380.00
20/04/2018	20/04/2018	ROZAS DIAZ BRIGIDA	1,360.00
21/04/2018	21/04/2018	SAMA LIMA CIPRIAN	2,451.00
24/04/2018	1/05/2018	MOISES FELIPE GUTIERREZ VALERIO	680.00
24/04/2018	1/05/2018	AIDE CARRION DE ABARCA	3,325.00
26/04/2018	26/04/2018	AXEL ALEX BUHESO	1,700.00
27/04/2018	27/04/2018	ANDEAN AMAZON EIRL	100.01
27/04/2018	22/05/2018	PRODUCTOS SUMMER SPRING SAC	3,440.00
28/04/2018	23/05/2018	PRODUCTOS SUMMER SPRING SAC	3,199.99
29/04/2018	24/05/2018	PRODUCTOS SUMMER SPRING SAC	3,300.00
30/04/2018	25/05/2018	PRODUCTOS SUMMER SPRING SAC	3,410.00
30/04/2018	30/04/2018	MULTISERVICIOS E INVERSIONES CCALLA EIRL	1,480.00
30/04/2018	7/05/2018	MOISES FELIPE GUTIERREZ VALERIO	1,110.00
3/04/2018	3/04/2018	SEGURA CONTRATISTA GENERAL E.I.R.L.	716.24
14/04/2018	14/04/2018	AUGUSTA ALARCON ESCUDERO	640.00
24/04/2018	24/04/2018	GUERREIROS CONSTRUCCION E.I.R.L.	870.00
24/04/2018	19/05/2018	PRODUCTOS SUMMER SPRING SAC	3,400.00
27/04/2018	27/04/2018	FREDY DIEZ LARA	100.01
28/04/2018	28/04/2018	BEATIZ RONDON	310.00
30/04/2018	30/04/2018	GIAGEN E.I.R.L.	8,547.00
30/04/2018	30/04/2018	CONSTRUCTORA Y MULTISERVICIOS VALCER S.A.C.	1,370.00
17/04/2018	17/04/2018	ASOCIACION CIVIL RELIGIOSA DIOSES SUYANA	810.00
18/04/2018	13/05/2018	PRODUCTOS SUMMER SPRING SAC	960.00
20/04/2018	27/04/2018	CARMEN SENG A QUISPE	7,077.56
22/04/2018	22/04/2018	MAGBYS SAC	3,450.00
24/04/2018	24/04/2018	MAGBYS SAC	3,340.00

26/04/2018	26/04/2018	MAGBYS SAC	3,400.00
28/04/2018	28/04/2018	MAGBYS SAC	3,470.00
5/04/2018	8/04/2018	VENTA DEL DIA	20.00
5/04/2018	8/04/2018	VENTA DEL DIA	740.00
5/04/2018	8/04/2018	VENTA DEL DIA	1,845.00
6/04/2018	9/04/2018	VENTA DEL DIA	380.00
7/04/2018	10/04/2018	VENTA DEL DIA	1,021.48
7/04/2018	10/04/2018	VENTA DEL DIA	274.00
7/04/2018	10/04/2018	VENTA DEL DIA	120.00
8/04/2018	11/04/2018	VENTA DEL DIA	2,340.00
9/04/2018	12/04/2018	VENTA DEL DIA	520.00
10/04/2018	13/04/2018	VENTA DEL DIA	1,046.00
11/04/2018	14/04/2018	VENTA DEL DIA	1,940.00
14/04/2018	17/04/2018	VENTA DEL DIA	840.00
17/04/2018	20/04/2018	VENTA DEL DIA	1,140.00
18/04/2018	21/04/2018	VENTA DEL DIA	150.00
19/04/2018	22/04/2018	VENTA DEL DIA	250.00
19/04/2018	22/04/2018	VENTA DEL DIA	500.00
19/04/2018	22/04/2018	VENTA DEL DIA	120.00
19/04/2018	22/04/2018	VENTA DEL DIA	1,045.00
19/04/2018	22/04/2018	VENTA DEL DIA	195.00
20/04/2018	23/04/2018	VENTA DEL DIA	480.00
20/04/2018	23/04/2018	VENTA DEL DIA	1,350.00
20/04/2018	23/04/2018	VENTA DEL DIA	720.00
21/04/2018	24/04/2018	VENTA DEL DIA	899.00
21/04/2018	24/04/2018	VENTA DEL DIA	2,108.00
21/04/2018	24/04/2018	VENTA DEL DIA	50.00
24/04/2018	27/04/2018	VENTA DEL DIA	1,654.00
25/04/2018	28/04/2018	VENTA DEL DIA	85.00
25/04/2018	28/04/2018	VENTA DEL DIA	480.00
25/04/2018	28/04/2018	VENTA DEL DIA	110.00
30/04/2018	3/05/2018	VENTA DEL DIA	2,300.00
2/04/2018	5/04/2018	VENTA DEL DIA	200.00
2/04/2018	5/04/2018	VENTA DEL DIA	80.00
3/04/2018	6/04/2018	VENTA DEL DIA	300.00
3/04/2018	6/04/2018	VENTA DEL DIA	1,254.00
4/04/2018	7/04/2018	VENTA DEL DIA	160.00
10/04/2018	13/04/2018	VENTA DEL DIA	135.00
11/04/2018	14/04/2018	VENTA DEL DIA	65.00
14/04/2018	17/04/2018	VENTA DEL DIA	170.00
14/04/2018	17/04/2018	VENTA DEL DIA	170.00
17/04/2018	20/04/2018	VENTA DEL DIA	150.00
17/04/2018	20/04/2018	VENTA DEL DIA	300.00

17/04/2018	20/04/2018	VENTA DEL DIA	120.00
18/04/2018	21/04/2018	VENTA DEL DIA	1,854.00
21/04/2018	24/04/2018	VENTA DEL DIA	745.00
21/04/2018	24/04/2018	VENTA DEL DIA	1,520.00
21/04/2018	24/04/2018	VENTA DEL DIA	320.00
23/04/2018	26/04/2018	VENTA DEL DIA	250.00
24/04/2018	27/04/2018	VENTA DEL DIA	100.00
24/04/2018	27/04/2018	VENTA DEL DIA	195.00
25/04/2018	28/04/2018	VENTA DEL DIA	180.00
25/04/2018	28/04/2018	VENTA DEL DIA	440.00
28/04/2018	1/05/2018	VENTA DEL DIA	250.00
28/04/2018	1/05/2018	VENTA DEL DIA	110.00
30/04/2018	3/05/2018	VENTA DEL DIA	208.00
30/04/2018	3/05/2018	VENTA DEL DIA	160.00
30/04/2018	3/05/2018	VENTA DEL DIA	400.00
30/04/2018	3/05/2018	VENTA DEL DIA	440.00
30/04/2018	3/05/2018	VENTA DEL DIA	600.00
30/04/2018	3/05/2018	VENTA DEL DIA	650.00
<b>TOTAL</b>			<b>160,925.53</b>

**Fuente:** Elaboración propia

Tabla 79: Registro de Ventas mayo 2018

Fecha	F. vcto	Registro de ventas Mayo 2018	P.Ventas
1/05/2018	8/05/2018	AIDE CARRION DE ABARCA	5,878.04
4/05/2018	4/05/2018	ANDEAN AMAZON EIRL	1,500.00
5/05/2018	25/05/2018	BERTHA LLOCLLA ZAPATA	9,521.00
16/05/2018	23/05/2018	CARMEN SENG A QUISPE	1,774.98
7/05/2018	7/05/2018	JUAN DIMAS COLLANTES	2,550.00
7/05/2018	14/05/2018	MOISES FELIPE GUTIERREZ VALERIO	1,885.00
7/05/2018	7/05/2018	AXEL ALEX BUHESO	1,850.00
12/05/2018	19/05/2018	MOISES FELIPE GUTIERREZ VALERIO	2,346.01
15/05/2018	15/05/2018	ANDEAN AMAZON EIRL	1,500.00
15/05/2018	15/05/2018	PAREDES QUISPE PEDRO	2,100.00
15/05/2018	15/05/2018	MARIANO JIMENEZ MAMANI	3,445.00
16/05/2018	16/05/2018	PAREDES QUISPE PEDRO	2,380.00
16/05/2018	16/05/2018	MARIANO JIMENEZ MAMANI	2,723.00
17/05/2018	17/05/2018	GRUPO QP S.R.L.	1,600.00
21/05/2018	28/05/2018	MOISES FELIPE GUTIERREZ VALERIO	916.00
22/05/2018	22/05/2018	VALVERDE VILLAVICENCIO AYDEE	1,400.00
23/05/2018	23/05/2018	COMERCIAL NURIA E.I.R.L.	3,035.00
23/05/2018	23/05/2018	ANDEAN AMAZON EIRL	3,000.00
24/05/2018	24/05/2018	ANDEAN AMAZON EIRL	1,500.00
27/05/2018	27/05/2018	YABAR DAVILA JOSEPH IRVIN	800.00

28/05/2018	28/05/2018	ANDEAN AMAZON EIRL	1,500.00
28/05/2018	28/05/2018	WASIKULLPACHAY S.A.C.	6,499.99
28/05/2018	22/06/2018	PRODUCTOS SUMMER SPRING SAC	5,632.00
28/05/2018	28/05/2018	MI HOGAR DE ENSUEÑOS EIRL	3,400.00
29/05/2018	23/06/2018	PRODUCTOS SUMMER SPRING SAC	3,290.01
29/05/2018	5/06/2018	MARIA ZAMALLOA ZEGARRA	2,330.00
30/05/2018	24/06/2018	PRODUCTOS SUMMER SPRING SAC	3,480.00
30/05/2018	6/06/2018	MOISES FELIPE GUTIERREZ VALERIO	7,654.00
31/05/2018	25/06/2018	PRODUCTOS SUMMER SPRING SAC	8,451.00
31/05/2018	31/05/2018	MI HOGAR DE ENSUEÑOS EIRL	3,199.99
1/05/2018	26/05/2018	PRODUCTOS SUMMER SPRING SAC	3,480.00
2/05/2018	2/05/2018	EMPRESA COMUNAL UCHUCARCCO	315.00
5/05/2018	5/05/2018	CABEZA QUISPERICRA LISBETH	662.00
9/05/2018	9/05/2018	TITO CONDORI KATTY GEORGINA	299.99
15/05/2018	15/05/2018	EMPRESA COMUNAL UCHUCARCCO	140.00
17/05/2018	17/05/2018	BOLIVAR MORA DANIEL	770.00
10/05/2018	4/06/2018	PRODUCTOS SUMMER SPRING SAC	3,465.00
15/05/2018	9/06/2018	PRODUCTOS SUMMER SPRING SAC	3,100.00
2/05/2018	5/05/2018	VENTA DEL DIA	400.00
3/05/2018	6/05/2018	VENTA DEL DIA	100.00
3/05/2018	6/05/2018	VENTA DEL DIA	15.00
4/05/2018	7/05/2018	VENTA DEL DIA	330.00
5/05/2018	8/05/2018	VENTA DEL DIA	399.00
5/05/2018	8/05/2018	VENTA DEL DIA	2,420.00
8/05/2018	11/05/2018	VENTA DEL DIA	1,310.00
10/05/2018	13/05/2018	VENTA DEL DIA	2,080.00
12/05/2018	15/05/2018	VENTA DEL DIA	2,800.00
12/05/2018	15/05/2018	VENTA DEL DIA	900.00
12/05/2018	15/05/2018	VENTA DEL DIA	1,700.00
15/05/2018	18/05/2018	VENTA DEL DIA	1,190.00
16/05/2018	19/05/2018	VENTA DEL DIA	75.00
16/05/2018	19/05/2018	VENTA DEL DIA	115.00
17/05/2018	20/05/2018	VENTA DEL DIA	750.00
17/05/2018	20/05/2018	VENTA DEL DIA	690.00
17/05/2018	20/05/2018	VENTA DEL DIA	1,260.00
18/05/2018	21/05/2018	VENTA DEL DIA	1,540.00
18/05/2018	21/05/2018	VENTA DEL DIA	1,600.00
18/05/2018	21/05/2018	VENTA DEL DIA	1,000.00
18/05/2018	21/05/2018	VENTA DEL DIA	400.00
19/05/2018	22/05/2018	VENTA DEL DIA	350.00
21/05/2018	24/05/2018	VENTA DEL DIA	95.00
21/05/2018	24/05/2018	VENTA DEL DIA	510.00
21/05/2018	24/05/2018	VENTA DEL DIA	100.00

22/05/2018	25/05/2018	VENTA DEL DIA	566.00
22/05/2018	25/05/2018	VENTA DEL DIA	94.00
22/05/2018	25/05/2018	VENTA DEL DIA	460.00
23/05/2018	26/05/2018	VENTA DEL DIA	190.00
23/05/2018	26/05/2018	VENTA DEL DIA	110.00
25/05/2018	28/05/2018	VENTA DEL DIA	30.00
25/05/2018	28/05/2018	VENTA DEL DIA	15.00
25/05/2018	28/05/2018	VENTA DEL DIA	43.00
26/05/2018	29/05/2018	VENTA DEL DIA	3,125.00
29/05/2018	1/06/2018	VENTA DEL DIA	276.00
31/05/2018	3/06/2018	VENTA DEL DIA	230.00
1/05/2018	4/05/2018	VENTA DEL DIA	225.00
1/05/2018	4/05/2018	VENTA DEL DIA	55.00
2/05/2018	5/05/2018	VENTA DEL DIA	180.00
3/05/2018	6/05/2018	VENTA DEL DIA	280.00
4/05/2018	7/05/2018	VENTA DEL DIA	270.00
8/05/2018	11/05/2018	VENTA DEL DIA	240.00
9/05/2018	12/05/2018	VENTA DEL DIA	445.00
9/05/2018	12/05/2018	VENTA DEL DIA	120.00
9/05/2018	12/05/2018	VENTA DEL DIA	175.00
9/05/2018	12/05/2018	VENTA DEL DIA	445.00
10/05/2018	13/05/2018	VENTA DEL DIA	175.00
11/05/2018	14/05/2018	VENTA DEL DIA	80.00
12/05/2018	15/05/2018	VENTA DEL DIA	200.00
12/05/2018	15/05/2018	VENTA DEL DIA	1,210.00
12/05/2018	15/05/2018	VENTA DEL DIA	150.00
14/05/2018	17/05/2018	VENTA DEL DIA	215.00
17/05/2018	20/05/2018	VENTA DEL DIA	135.00
17/05/2018	20/05/2018	VENTA DEL DIA	150.00
18/05/2018	21/05/2018	VENTA DEL DIA	145.00
19/05/2018	22/05/2018	VENTA DEL DIA	240.00
19/05/2018	22/05/2018	VENTA DEL DIA	100.00
21/05/2018	24/05/2018	VENTA DEL DIA	65.00
21/05/2018	24/05/2018	VENTA DEL DIA	285.00
21/05/2018	24/05/2018	VENTA DEL DIA	65.00
21/05/2018	24/05/2018	VENTA DEL DIA	145.00
22/05/2018	25/05/2018	VENTA DEL DIA	415.00
22/05/2018	25/05/2018	VENTA DEL DIA	220.00
25/05/2018	28/05/2018	VENTA DEL DIA	250.00
25/05/2018	28/05/2018	VENTA DEL DIA	256.00
26/05/2018	29/05/2018	VENTA DEL DIA	705.00
26/05/2018	29/05/2018	VENTA DEL DIA	155.00
26/05/2018	29/05/2018	VENTA DEL DIA	165.00

26/05/2018	29/05/2018	VENTA DEL DIA	220.00
28/05/2018	31/05/2018	VENTA DEL DIA	240.00
9/05/2018	12/05/2018	VENTA DEL DIA	320.00
9/05/2018	12/05/2018	VENTA DEL DIA	1,580.00
9/05/2018	12/05/2018	VENTA DEL DIA	995.00
10/05/2018	13/05/2018	VENTA DEL DIA	825.00
2/05/2018	5/05/2018	VENTA DEL DIA	1,650.01
2/05/2018	5/05/2018	VENTA DEL DIA	460.00
2/05/2018	5/05/2018	VENTA DEL DIA	40.00
3/05/2018	6/05/2018	VENTA DEL DIA	320.00
5/05/2018	8/05/2018	VENTA DEL DIA	200.00
<b>TOTAL</b>			<b>151,452.02</b>

**Fuente:** Elaboración propia

Tabla 80: Registro de Ventas junio 2018

Fecha	F. vcto	Registro de ventas Junio 2018	P.Ventas
5/06/2018	12/06/2018	MOISES FELIPE GUTIERREZ VALERIO	3,726.00
5/06/2018	25/06/2018	BERTHA LLOCLLA ZAPATA	4,230.00
6/06/2018	1/07/2018	PRODUCTOS SUMMER SPRING SAC	2,400.00
7/06/2018	2/07/2018	PRODUCTOS SUMMER SPRING SAC	2,400.00
8/06/2018	8/06/2018	JUAN DIMAS COLLANTES	1,659.00
9/06/2018	9/06/2018	ZENOVIO BACA PHOCCO	2,260.00
9/06/2018	9/06/2018	MACHUPICCHU VIP TOURS SRL	696.00
11/06/2018	11/06/2018	MACHUPICCHU VIP TOURS SRL	265.00
11/06/2018	11/06/2018	INGENIERIA EN LA CONSTRUCCION SRL	865.00
12/06/2018	19/06/2018	MOISES FELIPE GUTIERREZ VALERIO	1,083.00
13/06/2018	13/06/2018	MI HOGAR DE ENSUEÑOS EIRL	840.16
13/06/2018	20/06/2018	MARIA ZAMALLOA ZEGARRA	6,521.00
12/06/2018	19/06/2018	CARMEN SENG A QUISPE	2,227.60
16/06/2018	16/06/2018	ANDEAN AMAZON EIRL	3,000.00
18/06/2018	18/06/2018	ANDEAN AMAZON EIRL	3,000.00
18/06/2018	25/06/2018	MOISES FELIPE GUTIERREZ VALERIO	2,125.00
18/06/2018	25/06/2018	MOISES FELIPE GUTIERREZ VALERIO	2,217.00
18/06/2018	25/06/2018	AIDE CARRION DE ABARCA	5,634.64
20/06/2018	20/06/2018	INVERSIONES HOMACO SRL	1,415.00
22/06/2018	22/06/2018	AXEL ALEX BUHESO	3,370.00
23/06/2018	23/06/2018	CONSTRUCTORA SONDOR SRL	1,100.00
23/06/2018	23/06/2018	MI HOGAR DE ENSUEÑOS EIRL	2,040.96
23/06/2018	23/06/2018	AXEL ALEX BUHESO	1,110.00
23/06/2018	8/07/2018	EZEQUIEL DANIEL ASCARZA MARCA	3,199.99
25/06/2018	2/07/2018	MOISES FELIPE GUTIERREZ VALERIO	1,287.00
25/06/2018	10/07/2018	EZEQUIEL DANIEL ASCARZA MARCA	3,300.00
26/06/2018	26/06/2018	VIRGINIA ESCOBEDO LUNA	1,324.00

27/06/2018	27/06/2018	BASILIA CELIA PARBUCINO BIZARRETA	1,150.00
29/06/2018	29/06/2018	GREISMY DANITSA LEON TARCO	3,278.00
29/06/2018	29/06/2018	MI HOGAR DE ENSUEÑOS EIRL	3,480.00
29/06/2018	24/07/2018	PRODUCTOS SUMMER SPRING SAC	3,300.00
30/06/2018	30/06/2018	MI HOGAR DE ENSUEÑOS EIRL	3,490.00
30/06/2018	25/07/2018	PRODUCTOS SUMMER SPRING SAC	3,440.00
14/06/2018	14/06/2018	ABELINO RAMIREZ SANTY	380.00
15/06/2018	15/06/2018	MARGARITA HUAMANI VARGAS	210.00
15/06/2018	15/06/2018	CHAUHUAHUACHO COTABAMBAS	1,170.01
10/06/2018	5/07/2018	PRODUCTOS SUMMER SPRING SAC	3,300.00
13/06/2018	8/07/2018	PRODUCTOS SUMMER SPRING SAC	3,450.00
1/06/2018	4/06/2018	VENTA DEL DIA	375.00
2/06/2018	5/06/2018	VENTA DEL DIA	375.00
2/06/2018	5/06/2018	VENTA DEL DIA	180.00
4/06/2018	7/06/2018	VENTA DEL DIA	450.00
5/06/2018	8/06/2018	VENTA DEL DIA	2,400.00
5/06/2018	8/06/2018	VENTA DEL DIA	110.00
6/06/2018	9/06/2018	VENTA DEL DIA	4,000.00
8/06/2018	11/06/2018	VENTA DEL DIA	565.00
8/06/2018	11/06/2018	VENTA DEL DIA	480.00
8/06/2018	11/06/2018	VENTA DEL DIA	186.00
8/06/2018	11/06/2018	VENTA DEL DIA	247.00
9/06/2018	12/06/2018	VENTA DEL DIA	2,380.00
11/06/2018	14/06/2018	VENTA DEL DIA	120.00
12/06/2018	15/06/2018	VENTA DEL DIA	398.00
14/06/2018	17/06/2018	VENTA DEL DIA	605.00
14/06/2018	17/06/2018	VENTA DEL DIA	50.00
14/06/2018	17/06/2018	VENTA DEL DIA	410.00
15/06/2018	18/06/2018	VENTA DEL DIA	920.00
15/06/2018	18/06/2018	VENTA DEL DIA	190.00
16/06/2018	19/06/2018	VENTA DEL DIA	82.00
16/06/2018	19/06/2018	VENTA DEL DIA	2,500.00
16/06/2018	19/06/2018	VENTA DEL DIA	2,500.00
17/06/2018	20/06/2018	VENTA DEL DIA	2,800.00
18/06/2018	21/06/2018	VENTA DEL DIA	2,800.00
19/06/2018	22/06/2018	VENTA DEL DIA	405.00
19/06/2018	22/06/2018	VENTA DEL DIA	860.00
19/06/2018	22/06/2018	VENTA DEL DIA	47.00
19/06/2018	22/06/2018	VENTA DEL DIA	500.00
19/06/2018	22/06/2018	VENTA DEL DIA	450.00
20/06/2018	23/06/2018	VENTA DEL DIA	100.00
20/06/2018	23/06/2018	VENTA DEL DIA	870.00
20/06/2018	23/06/2018	VENTA DEL DIA	80.00

20/06/2018	23/06/2018	VENTA DEL DIA	0.00
23/06/2018	26/06/2018	VENTA DEL DIA	500.00
23/06/2018	26/06/2018	VENTA DEL DIA	460.00
26/06/2018	29/06/2018	VENTA DEL DIA	975.00
26/06/2018	29/06/2018	VENTA DEL DIA	90.00
27/06/2018	30/06/2018	VENTA DEL DIA	230.00
28/06/2018	1/07/2018	VENTA DEL DIA	1,680.00
28/06/2018	1/07/2018	VENTA DEL DIA	1,550.00
28/06/2018	1/07/2018	VENTA DEL DIA	460.00
28/06/2018	1/07/2018	VENTA DEL DIA	68.00
30/06/2018	3/07/2018	VENTA DEL DIA	1,930.00
30/06/2018	3/07/2018	VENTA DEL DIA	945.00
30/06/2018	3/07/2018	VENTA DEL DIA	480.00
4/06/2018	7/06/2018	VENTA DEL DIA	240.00
5/06/2018	8/06/2018	VENTA DEL DIA	1,847.00
6/06/2018	9/06/2018	VENTA DEL DIA	400.00
6/06/2018	9/06/2018	VENTA DEL DIA	77.00
7/06/2018	10/06/2018	VENTA DEL DIA	165.00
8/06/2018	11/06/2018	VENTA DEL DIA	115.00
11/06/2018	14/06/2018	VENTA DEL DIA	450.00
11/06/2018	14/06/2018	VENTA DEL DIA	90.00
13/06/2018	16/06/2018	VENTA DEL DIA	280.00
13/06/2018	16/06/2018	VENTA DEL DIA	165.00
13/06/2018	16/06/2018	VENTA DEL DIA	240.00
13/06/2018	16/06/2018	VENTA DEL DIA	110.00
14/06/2018	17/06/2018	VENTA DEL DIA	400.00
14/06/2018	17/06/2018	VENTA DEL DIA	500.00
18/06/2018	21/06/2018	VENTA DEL DIA	450.00
18/06/2018	21/06/2018	VENTA DEL DIA	450.00
20/06/2018	23/06/2018	VENTA DEL DIA	1,423.00
21/06/2018	24/06/2018	VENTA DEL DIA	195.00
21/06/2018	24/06/2018	VENTA DEL DIA	80.00
23/06/2018	26/06/2018	VENTA DEL DIA	220.00
23/06/2018	26/06/2018	VENTA DEL DIA	1,857.00
23/06/2018	26/06/2018	VENTA DEL DIA	1,263.00
23/06/2018	26/06/2018	VENTA DEL DIA	2,451.00
23/06/2018	26/06/2018	VENTA DEL DIA	165.00
23/06/2018	26/06/2018	VENTA DEL DIA	66.00
23/06/2018	26/06/2018	VENTA DEL DIA	110.00
23/06/2018	26/06/2018	VENTA DEL DIA	330.00
27/06/2018	30/06/2018	VENTA DEL DIA	750.00
28/06/2018	1/07/2018	VENTA DEL DIA	220.00
28/06/2018	1/07/2018	VENTA DEL DIA	35.00

28/06/2018	1/07/2018	VENTA DEL DIA	760.00
28/06/2018	1/07/2018	VENTA DEL DIA	790.00
28/06/2018	1/07/2018	VENTA DEL DIA	815.00
30/06/2018	3/07/2018	VENTA DEL DIA	40.00
30/06/2018	3/07/2018	VENTA DEL DIA	200.00
30/06/2018	3/07/2018	VENTA DEL DIA	330.00
<b>TOTAL</b>			<b>145,826.36</b>

**Fuente:** Elaboración propia

Tabla 81: Registro de Ventas julio 2018

Fecha	F. vcto	Registro de ventas Julio 2018	P.Ventas
3/07/2018	3/07/2018	GONZALES GARCIA GARDENIA	510.00
5/07/2018	5/07/2018	JEYSHON CACERES YARAHUAMAN	3,216.00
5/07/2018	12/07/2018	MOISES FELIPE GUTIERREZ VALERIO	1,415.00
9/07/2018	9/07/2018	ALMHETSA SAC	1,680.00
11/07/2018	11/07/2018	SLABAC E SRL	4,630.00
11/07/2018	11/07/2018	INVERSIONES HOMACO SRL	580.01
11/07/2018	31/07/2018	BERTHA LLOCLLA ZAPATA	8,457.00
11/07/2018	11/07/2018	FELICITAS SACATICONA SACATICOPA	3,465.00
11/07/2018	11/07/2018	INVERSIONES HOMACO SRL	522.00
12/07/2018	19/07/2018	MOISES FELIPE GUTIERREZ VALERIO	1,303.00
13/07/2018	20/07/2018	AIDE CARRION DE ABARCA	6,241.00
15/07/2018	22/07/2018	AIDE CARRION DE ABARCA	2,260.00
15/07/2018	15/07/2018	JULIO CCAPA SAICO	2,080.00
18/07/2018	18/07/2018	GREISMY DANITSA LEON TARCO	2,544.00
20/07/2018	20/07/2018	GREISMY DANITSA LEON TARCO	3,475.01
23/07/2018	23/07/2018	ECOMACHUPICCHU PUEBLO	1,480.00
23/07/2018	23/07/2018	DANIEL CHUMBES HUAYLLANI	3,300.00
24/07/2018	24/07/2018	VALLE SAGRADO ANGOSTINA SCRL	184.00
25/07/2018	25/07/2018	AXEL ALEX BUHESO	7,541.00
25/07/2018	1/08/2018	AIDE CARRION DE ABARCA	3,180.01
25/07/2018	25/07/2018	MARIANO JIMENEZ MAMANI	3,300.00
26/07/2018	26/07/2018	CONSTRUCTORA SONDROR SRL	3,275.00
26/07/2018	26/07/2018	OPERADOR LOGISTICO J & B SAC	1,225.00
26/07/2018	26/07/2018	MARIANO JIMENEZ MAMANI	3,290.01
27/07/2018	3/08/2018	MOISES FELIPE GUTIERREZ VALERIO	2,194.00
27/07/2018	21/08/2018	PRODUCTOS SUMMER SPRING SAC	3,400.00
27/07/2018	27/07/2018	NOHEMI CJUMO MARISCAL	3,480.00
27/07/2018	27/07/2018	MI HOGAR DE ENSUEÑOS EIRL	3,350.00
28/07/2018	22/08/2018	PRODUCTOS SUMMER SPRING SAC	6,251.00
28/07/2018	28/07/2018	NOHEMI CJUMO MARISCAL	4,121.00
29/07/2018	23/08/2018	PRODUCTOS SUMMER SPRING SAC	3,450.00
30/07/2018	30/07/2018	MI HOGAR DE ENSUEÑOS EIRL	3,375.00

30/07/2018	24/08/2018	PRODUCTOS SUMMER SPRING SAC	3,400.00
30/07/2018	30/07/2018	NOHEMI CJUMO MARISCAL	3,150.00
30/07/2018	6/08/2018	MARIA ZAMALLOA ZEGARRA	7,980.02
2/07/2018	2/07/2018	CHAUHUAHUACHO COTABAMBAS	1,170.01
2/07/2018	9/07/2018	CARMEN SENGA QUISPE	6,521.00
2/07/2018	2/07/2018	MARSEL SAC	330.00
10/07/2018	10/07/2018	CONSORCIO SUPERVISOR VIAL CHINCHAYPUJIO	2,025.00
10/07/2018	10/07/2018	CONSTRUCTORES CONSULTORES INSTAR PLACK SAC	390.00
16/07/2018	16/07/2018	NARCIZO HUISA ANPRADE	551.98
20/07/2018	20/07/2018	SARCAM EIRL	2,350.00
26/07/2018	26/07/2018	JUAN AURELIO MENDOZA REYES	3,654.00
26/07/2018	26/07/2018	DANIEL CHUMBES HUAYLLANI	587.99
27/07/2018	27/07/2018	ASOCIACION DE SCOUTS DEL PERU	1,570.01
28/07/2018	28/07/2018	ROMERI SILVIA CHAMI CAMACHO	233.99
7/07/2018	7/07/2018	FELICITAS SACATICONA SACATICOPA	2,475.00
12/07/2018	12/07/2018	HOTEL LAS QUENAS INN SRL	1,150.00
12/07/2018	12/07/2018	HOTEL LAS QUENAS INN SRL	2,300.00
12/07/2018	12/07/2018	FLORENTINA CONOGA HUAMAN HUALLPA	3,336.00
2/07/2018	5/07/2018	VENTA DEL DIA	1,300.00
2/07/2018	5/07/2018	VENTA DEL DIA	285.00
3/07/2018	6/07/2018	VENTA DEL DIA	900.00
3/07/2018	6/07/2018	VENTA DEL DIA	750.00
3/07/2018	6/07/2018	VENTA DEL DIA	285.00
4/07/2018	7/07/2018	VENTA DEL DIA	950.00
6/07/2018	9/07/2018	VENTA DEL DIA	230.00
6/07/2018	9/07/2018	VENTA DEL DIA	1,419.00
6/07/2018	9/07/2018	VENTA DEL DIA	800.00
6/07/2018	9/07/2018	VENTA DEL DIA	330.00
7/07/2018	10/07/2018	VENTA DEL DIA	1,203.00
9/07/2018	12/07/2018	VENTA DEL DIA	954.00
9/07/2018	12/07/2018	VENTA DEL DIA	850.00
11/07/2018	14/07/2018	VENTA DEL DIA	440.00
11/07/2018	14/07/2018	VENTA DEL DIA	2,130.00
11/07/2018	14/07/2018	VENTA DEL DIA	1,453.00
11/07/2018	14/07/2018	VENTA DEL DIA	125.00
13/07/2018	16/07/2018	VENTA DEL DIA	1,059.00
13/07/2018	16/07/2018	VENTA DEL DIA	395.00
14/07/2018	17/07/2018	VENTA DEL DIA	1,745.00
14/07/2018	17/07/2018	VENTA DEL DIA	770.00
14/07/2018	17/07/2018	VENTA DEL DIA	870.00
15/07/2018	18/07/2018	VENTA DEL DIA	800.00
15/07/2018	18/07/2018	VENTA DEL DIA	85.00
17/07/2018	20/07/2018	VENTA DEL DIA	1,111.00

17/07/2018	20/07/2018	VENTA DEL DIA	290.00
18/07/2018	21/07/2018	VENTA DEL DIA	70.00
19/07/2018	22/07/2018	VENTA DEL DIA	240.00
19/07/2018	22/07/2018	VENTA DEL DIA	693.00
19/07/2018	22/07/2018	VENTA DEL DIA	100.00
19/07/2018	22/07/2018	VENTA DEL DIA	854.00
20/07/2018	23/07/2018	VENTA DEL DIA	70.00
21/07/2018	24/07/2018	VENTA DEL DIA	1,475.00
21/07/2018	24/07/2018	VENTA DEL DIA	220.00
21/07/2018	24/07/2018	VENTA DEL DIA	950.00
21/07/2018	24/07/2018	VENTA DEL DIA	900.00
23/07/2018	26/07/2018	VENTA DEL DIA	46.00
24/07/2018	27/07/2018	VENTA DEL DIA	330.00
25/07/2018	28/07/2018	VENTA DEL DIA	1,685.00
25/07/2018	28/07/2018	VENTA DEL DIA	500.00
26/07/2018	29/07/2018	VENTA DEL DIA	861.00
27/07/2018	30/07/2018	VENTA DEL DIA	990.00
28/07/2018	31/07/2018	VENTA DEL DIA	960.00
29/07/2018	1/08/2018	VENTA DEL DIA	940.00
29/07/2018	1/08/2018	VENTA DEL DIA	470.00
30/07/2018	2/08/2018	VENTA DEL DIA	962.00
31/07/2018	3/08/2018	VENTA DEL DIA	300.00
2/07/2018	5/07/2018	VENTA DEL DIA	400.00
7/07/2018	10/07/2018	VENTA DEL DIA	180.00
9/07/2018	12/07/2018	VENTA DEL DIA	220.00
9/07/2018	12/07/2018	VENTA DEL DIA	340.00
9/07/2018	12/07/2018	VENTA DEL DIA	1,240.00
11/07/2018	14/07/2018	VENTA DEL DIA	200.00
12/07/2018	15/07/2018	VENTA DEL DIA	630.00
12/07/2018	15/07/2018	VENTA DEL DIA	250.00
12/07/2018	15/07/2018	VENTA DEL DIA	685.00
12/07/2018	15/07/2018	VENTA DEL DIA	100.00
13/07/2018	16/07/2018	VENTA DEL DIA	790.00
13/07/2018	16/07/2018	VENTA DEL DIA	170.00
14/07/2018	17/07/2018	VENTA DEL DIA	155.00
17/07/2018	20/07/2018	VENTA DEL DIA	150.00
20/07/2018	23/07/2018	VENTA DEL DIA	240.00
20/07/2018	23/07/2018	VENTA DEL DIA	390.00
20/07/2018	23/07/2018	VENTA DEL DIA	115.00
21/07/2018	24/07/2018	VENTA DEL DIA	250.00
21/07/2018	24/07/2018	VENTA DEL DIA	280.00
25/07/2018	28/07/2018	VENTA DEL DIA	132.00
26/07/2018	29/07/2018	VENTA DEL DIA	150.00

27/07/2018	30/07/2018	VENTA DEL DIA	230.00
27/07/2018	30/07/2018	VENTA DEL DIA	115.00
28/07/2018	31/07/2018	VENTA DEL DIA	198.00
28/07/2018	31/07/2018	VENTA DEL DIA	170.00
28/07/2018	31/07/2018	VENTA DEL DIA	90.00
30/07/2018	2/08/2018	VENTA DEL DIA	728.00
30/07/2018	2/08/2018	VENTA DEL DIA	35.00
30/07/2018	2/08/2018	VENTA DEL DIA	165.00
30/07/2018	2/08/2018	VENTA DEL DIA	340.00
31/07/2018	3/08/2018	VENTA DEL DIA	1,260.00
7/07/2018	10/07/2018	VENTA DEL DIA	1,115.00
7/07/2018	10/07/2018	VENTA DEL DIA	500.00
9/07/2018	12/07/2018	VENTA DEL DIA	1,690.00
21/07/2018	24/07/2018	VENTA DEL DIA	2,050.00
<b>TOTAL</b>			<b>192,847.04</b>

**Fuente:** Elaboración propia

Tabla 82: Registro de Ventas agosto 2018

Fecha	F. vcto	Registro de ventas Agosto 2018	P.Ventas
2/08/2018	2/08/2018	CONSTRUCTORA MECH SRL	460.00
2/08/2018	9/08/2018	MOISES FELIPE GUTIERREZ VALERIO	1,026.00
3/08/2018	3/08/2018	VICENTINA CHINO HUAYTAPUMA	1,066.00
4/08/2018	4/08/2018	INVERSIONES AMAZONAS CALISA EIRL	1,200.00
4/08/2018	4/08/2018	INVERSIONES VISOL EIRL	2,900.00
4/08/2018	4/08/2018	INVERSIONES VISOL EIRL	223.00
4/08/2018	4/08/2018	PELA TORRES VIDAL	6,540.00
5/08/2018	5/08/2018	PELA TORRES VIDAL	3,240.00
8/08/2018	8/08/2018	INCOVANA EIRL	1,055.00
8/08/2018	8/08/2018	LINO DAVID COA MARTINEZ	1,605.00
10/08/2018	10/08/2018	INCOVANA EIRL	8,456.00
10/08/2018	10/08/2018	ARROYO GAMARRA YANINA	300.00
10/08/2018	10/08/2018	GRUPO VANA CONTRATISTAS Y CONSULTORES	
10/08/2018	10/08/2018	GENERALES ASUNTA SAC	298.00
11/08/2018	11/08/2018	HOTEL INKA SUYOS SRL	1,840.00
11/08/2018	11/08/2018	MUEBLERIA Y DECORACIONES GRECIA EIRL	2,320.00
12/08/2018	12/08/2018	MUEBLERIA Y DECORACIONES GRECIA EIRL	3,080.00
12/08/2018	12/08/2018	AXEL ALEX BUHESO	3,735.00
12/08/2018	19/08/2018	MOISES FELIPE GUTIERREZ VALERIO	3,020.00
15/08/2018	22/08/2018	AIDE CARRION DE ABARCA	3,405.00
16/08/2018	16/08/2018	ARROYO GAMARRA YANINA	1,400.00
17/08/2018	24/08/2018	AIDE CARRION DE ABARCA	1,525.00
18/08/2018	18/08/2018	CORPORACION DIAMANTE JUBERS SAC	1,500.00
18/08/2018	18/08/2018	AYQUIPA HERRERA HERMALINDA	3,000.00

20/08/2018	27/08/2018	MOISES FELIPE GUTIERREZ VALERIO	1,350.00
20/08/2018	20/08/2018	AYQUIPA HERRERA HERMALINDA	3,000.00
23/08/2018	23/08/2018	CONSTRUCTORA MECH SRL	3,216.00
23/08/2018	23/08/2018	GREISMY DANITSA LEON TARCO	3,450.00
28/08/2018	28/08/2018	INGENIERIA EN LA CONSTRUCCION SRL	380.01
29/08/2018	29/08/2018	MI HOGAR DE ENSUEÑOS EIRL	3,375.00
29/08/2018	29/08/2018	MI HOGAR DE ENSUEÑOS EIRL	3,350.00
30/08/2018	30/08/2018	AYQUIPA HERRERA HERMALINDA	3,299.99
31/08/2018	31/08/2018	ROXANA PARAVECINO APARICIO	3,460.00
31/08/2018	31/08/2018	CUSCO HOUSE EIRL	1,140.00
31/08/2018	31/08/2018	AYQUIPA HERRERA HERMALINDA	3,460.00
31/08/2018	31/08/2018	CONSORCIO EJECUTORES DE OBRAS	66.00
14/08/2018	3/09/2018	BERTHA LLOCLLA ZAPATA	9,541.00
14/08/2018	14/08/2018	TAYPIKALA MACHUPICCHU SAC	1,620.00
27/08/2018	27/08/2018	CONSETTUR MACHUPICCHU SAC	1,750.00
27/08/2018	27/08/2018	CONSETTUR MACHUPICCHU SAC	240.00
29/08/2018	29/08/2018	CONSORCIO SUPERVISOR VIAL CHINCHAYPUJIO	1,010.00
21/08/2018	21/08/2018	RODO BELLOTA CAVANA CONSA	2,140.00
21/08/2018	15/09/2018	PRODUCTOS SUMMER SPRING SAC	3,480.00
22/08/2018	16/09/2018	PRODUCTOS SUMMER SPRING SAC	2,591.95
22/08/2018	29/08/2018	MARIA ZAMALLOA ZEGARRA	3,214.00
25/08/2018	1/09/2018	CARMEN SENG A QUISPE	5,960.04
23/08/2018	17/09/2018	PRODUCTOS SUMMER SPRING SAC	3,480.00
24/08/2018	18/09/2018	PRODUCTOS SUMMER SPRING SAC	1,480.00
25/08/2018	19/09/2018	PRODUCTOS SUMMER SPRING SAC	3,480.00
26/08/2018	20/09/2018	PRODUCTOS SUMMER SPRING SAC	3,492.00
27/08/2018	21/09/2018	PRODUCTOS SUMMER SPRING SAC	3,490.00
28/08/2018	22/09/2018	PRODUCTOS SUMMER SPRING SAC	3,490.00
1/08/2018	4/08/2018	VENTA DEL DIA	108.00
2/08/2018	5/08/2018	VENTA DEL DIA	850.00
2/08/2018	5/08/2018	VENTA DEL DIA	875.00
4/08/2018	7/08/2018	VENTA DEL DIA	800.00
4/08/2018	7/08/2018	VENTA DEL DIA	1,123.00
4/08/2018	7/08/2018	VENTA DEL DIA	785.00
4/08/2018	7/08/2018	VENTA DEL DIA	255.00
4/08/2018	7/08/2018	VENTA DEL DIA	1,220.00
7/08/2018	10/08/2018	VENTA DEL DIA	326.00
7/08/2018	10/08/2018	VENTA DEL DIA	320.00
7/08/2018	10/08/2018	VENTA DEL DIA	130.00
8/08/2018	11/08/2018	VENTA DEL DIA	35.00
8/08/2018	11/08/2018	VENTA DEL DIA	1,300.00
8/08/2018	11/08/2018	VENTA DEL DIA	180.00
8/08/2018	11/08/2018	VENTA DEL DIA	580.00

9/08/2018	12/08/2018	VENTA DEL DIA	370.00
9/08/2018	12/08/2018	VENTA DEL DIA	420.00
9/08/2018	12/08/2018	VENTA DEL DIA	960.00
10/08/2018	13/08/2018	VENTA DEL DIA	300.00
10/08/2018	13/08/2018	VENTA DEL DIA	433.00
10/08/2018	13/08/2018	VENTA DEL DIA	330.00
10/08/2018	13/08/2018	VENTA DEL DIA	900.00
12/08/2018	15/08/2018	VENTA DEL DIA	900.00
12/08/2018	15/08/2018	VENTA DEL DIA	130.00
13/08/2018	16/08/2018	VENTA DEL DIA	2,300.00
14/08/2018	17/08/2018	VENTA DEL DIA	870.00
14/08/2018	17/08/2018	VENTA DEL DIA	250.00
14/08/2018	17/08/2018	VENTA DEL DIA	214.00
14/08/2018	17/08/2018	VENTA DEL DIA	480.00
14/08/2018	17/08/2018	VENTA DEL DIA	400.00
18/08/2018	21/08/2018	VENTA DEL DIA	1,500.00
18/08/2018	21/08/2018	VENTA DEL DIA	830.00
20/08/2018	23/08/2018	VENTA DEL DIA	470.00
20/08/2018	23/08/2018	VENTA DEL DIA	750.00
20/08/2018	23/08/2018	VENTA DEL DIA	70.00
20/08/2018	23/08/2018	VENTA DEL DIA	790.00
20/08/2018	23/08/2018	VENTA DEL DIA	238.00
20/08/2018	23/08/2018	VENTA DEL DIA	675.00
21/08/2018	24/08/2018	VENTA DEL DIA	680.00
21/08/2018	24/08/2018	VENTA DEL DIA	245.00
21/08/2018	24/08/2018	VENTA DEL DIA	1,380.00
21/08/2018	24/08/2018	VENTA DEL DIA	340.00
23/08/2018	26/08/2018	VENTA DEL DIA	180.00
23/08/2018	26/08/2018	VENTA DEL DIA	240.00
24/08/2018	27/08/2018	VENTA DEL DIA	17.00
24/08/2018	27/08/2018	VENTA DEL DIA	580.00
25/08/2018	28/08/2018	VENTA DEL DIA	2,874.00
25/08/2018	28/08/2018	VENTA DEL DIA	250.00
27/08/2018	30/08/2018	VENTA DEL DIA	840.00
27/08/2018	30/08/2018	VENTA DEL DIA	250.00
28/08/2018	31/08/2018	VENTA DEL DIA	590.00
28/08/2018	31/08/2018	VENTA DEL DIA	146.00
28/08/2018	31/08/2018	VENTA DEL DIA	430.00
28/08/2018	31/08/2018	VENTA DEL DIA	300.00
30/08/2018	2/09/2018	VENTA DEL DIA	10.00
30/08/2018	2/09/2018	VENTA DEL DIA	200.00
30/08/2018	2/09/2018	VENTA DEL DIA	240.00
30/08/2018	2/09/2018	VENTA DEL DIA	410.00

2/08/2018	5/08/2018	VENTA DEL DIA	440.00
2/08/2018	5/08/2018	VENTA DEL DIA	200.00
3/08/2018	6/08/2018	VENTA DEL DIA	1,490.00
3/08/2018	6/08/2018	VENTA DEL DIA	170.00
7/08/2018	10/08/2018	VENTA DEL DIA	330.00
9/08/2018	12/08/2018	VENTA DEL DIA	250.00
10/08/2018	13/08/2018	VENTA DEL DIA	250.00
11/08/2018	14/08/2018	VENTA DEL DIA	155.00
12/08/2018	15/08/2018	VENTA DEL DIA	200.00
13/08/2018	16/08/2018	VENTA DEL DIA	150.00
18/08/2018	21/08/2018	VENTA DEL DIA	330.00
18/08/2018	21/08/2018	VENTA DEL DIA	110.80
21/08/2018	24/08/2018	VENTA DEL DIA	90.00
21/08/2018	24/08/2018	VENTA DEL DIA	235.00
23/08/2018	26/08/2018	VENTA DEL DIA	290.00
24/08/2018	27/08/2018	VENTA DEL DIA	400.00
24/08/2018	27/08/2018	VENTA DEL DIA	115.00
24/08/2018	27/08/2018	VENTA DEL DIA	250.00
27/08/2018	30/08/2018	VENTA DEL DIA	480.00
29/08/2018	1/09/2018	VENTA DEL DIA	440.00
30/08/2018	2/09/2018	VENTA DEL DIA	140.00
24/08/2018	27/08/2018	VENTA DEL DIA	2,510.00
21/08/2018	24/08/2018	VENTA DEL DIA	2,460.00
<b>TOTAL</b>			<b>178,354.80</b>

Fuente: Elaboración propia

Tabla 83: Registro de Ventas setiembre 2018

Fecha	F. vcto	Registro de ventas Setiembre 2018	P.Ventas
6/09/2018	6/09/2018	CIA MADRIS SAC	990.01
6/09/2018	6/09/2018	PUMA ASOCIADOS SCRL	7,541.31
6/09/2018	6/09/2018	ROXANA PARAVECINO APARICIO	2,355.00
6/09/2018	13/09/2018	MOISES FELIPE GUTIERREZ VALERIO	6,520.00
10/09/2018	10/09/2018	CONSTRUCTORA Y MULTISERVICIOS VALCER S.A.C.	3,210.00
10/09/2018	10/09/2018	ASCENCION MANIR AGUENO	6,381.20
22/08/2018	29/08/2018	MARIA ZAMALLOA ZEGARRA	4,512.00
11/09/2018	11/09/2018	MULTISERVICIO DAVID	800.00
11/09/2018	11/09/2018	GRUPO VANA CONTRATISTAS Y CONSULTORES	
11/09/2018	11/09/2018	GENERALES ASUNTA SAC	629.99
14/09/2018	14/09/2018	CONSTRUCTORA MECH SRL	5,100.00
14/09/2018	4/10/2018	BERTHA LLOCLLA ZAPATA	8,634.00
15/09/2018	15/09/2018	ACUNA PEREIRA CELSO	3,331.00
17/09/2018	17/09/2018	INCOVANA EIRL	629.99
17/09/2018	7/10/2018	BERTHA LLOCLLA ZAPATA	6,220.00

18/09/2018	13/10/2018	PRODUCTOS SUMMER SPRING SAC	3,480.00
19/09/2018	14/10/2018	PRODUCTOS SUMMER SPRING SAC	3,496.00
16/09/2018	23/09/2018	AIDE CARRION DE ABARCA	2,574.42
20/09/2018	20/09/2018	INCOVANA EIRL	378.00
20/09/2018	27/09/2018	CARMEN SENG A QUISPE	5,959.02
22/09/2018	22/09/2018	COMERCIAL E & R SRL	900.00
22/09/2018	22/09/2018	JAVIER SILVA ARCEGA	8,471.00
23/09/2018	23/09/2018	JAVIER SILVA ARCEGA	4,210.00
27/09/2018	27/09/2018	RODO BELLOTA CAVANA CONSA	800.00
3/09/2018	3/09/2018	CESPA SRL	1,640.00
24/09/2018	24/09/2018	CESPA SRL	880.00
25/09/2018	25/09/2018	AV. PACHACUTEC N° 601	3,999.00
26/09/2018	26/09/2018	GABRIEL OQUECCA LO DURAN	850.05
12/09/2018	7/10/2018	PRODUCTOS SUMMER SPRING SAC	4,147.92
17/09/2018	12/10/2018	PRODUCTOS SUMMER SPRING SAC	3,485.00
25/09/2018	20/10/2018	PRODUCTOS SUMMER SPRING SAC	3,490.00
27/09/2018	22/10/2018	PRODUCTOS SUMMER SPRING SAC	3,488.00
28/09/2018	28/09/2018	MI HOGAR DE ENSUEÑOS EIRL	3,375.00
1/09/2018	4/09/2018	VENTA DEL DIA	365.00
1/09/2018	4/09/2018	VENTA DEL DIA	841.00
1/09/2018	4/09/2018	VENTA DEL DIA	480.00
1/09/2018	4/09/2018	VENTA DEL DIA	60.00
3/09/2018	6/09/2018	VENTA DEL DIA	1,200.00
4/09/2018	7/09/2018	VENTA DEL DIA	260.00
4/09/2018	7/09/2018	VENTA DEL DIA	850.00
4/09/2018	7/09/2018	VENTA DEL DIA	1,695.00
4/09/2018	7/09/2018	VENTA DEL DIA	1,521.00
5/09/2018	8/09/2018	VENTA DEL DIA	1,236.00
5/09/2018	8/09/2018	VENTA DEL DIA	1,200.00
8/09/2018	11/09/2018	VENTA DEL DIA	500.00
10/09/2018	13/09/2018	VENTA DEL DIA	860.00
10/09/2018	13/09/2018	VENTA DEL DIA	1,090.00
10/09/2018	13/09/2018	VENTA DEL DIA	260.00
13/09/2018	16/09/2018	VENTA DEL DIA	719.76
13/09/2018	16/09/2018	VENTA DEL DIA	120.00
13/09/2018	16/09/2018	VENTA DEL DIA	620.00
14/09/2018	17/09/2018	VENTA DEL DIA	188.00
15/09/2018	18/09/2018	VENTA DEL DIA	1,268.00
15/09/2018	18/09/2018	VENTA DEL DIA	850.00
15/09/2018	18/09/2018	VENTA DEL DIA	96.00
15/09/2018	18/09/2018	VENTA DEL DIA	1,060.00
15/09/2018	18/09/2018	VENTA DEL DIA	750.00
17/09/2018	20/09/2018	VENTA DEL DIA	890.00

17/09/2018	20/09/2018	VENTA DEL DIA	32.00
17/09/2018	20/09/2018	VENTA DEL DIA	390.00
19/09/2018	22/09/2018	VENTA DEL DIA	340.00
20/09/2018	23/09/2018	VENTA DEL DIA	1,458.00
22/09/2018	25/09/2018	VENTA DEL DIA	350.00
24/09/2018	27/09/2018	VENTA DEL DIA	195.00
25/09/2018	28/09/2018	VENTA DEL DIA	1,020.00
25/09/2018	28/09/2018	VENTA DEL DIA	980.00
27/09/2018	30/09/2018	VENTA DEL DIA	2,857.00
29/09/2018	2/10/2018	VENTA DEL DIA	655.00
1/09/2018	4/09/2018	VENTA DEL DIA	800.00
1/09/2018	4/09/2018	VENTA DEL DIA	492.00
1/09/2018	4/09/2018	VENTA DEL DIA	592.00
1/09/2018	4/09/2018	VENTA DEL DIA	3,650.00
1/09/2018	4/09/2018	VENTA DEL DIA	370.00
2/09/2018	5/09/2018	VENTA DEL DIA	80.00
2/09/2018	5/09/2018	VENTA DEL DIA	1,450.00
2/09/2018	5/09/2018	VENTA DEL DIA	140.00
3/09/2018	6/09/2018	VENTA DEL DIA	170.00
3/09/2018	6/09/2018	VENTA DEL DIA	59.00
3/09/2018	6/09/2018	VENTA DEL DIA	170.00
3/09/2018	6/09/2018	VENTA DEL DIA	920.00
5/09/2018	8/09/2018	VENTA DEL DIA	85.00
5/09/2018	8/09/2018	VENTA DEL DIA	2,317.00
5/09/2018	8/09/2018	VENTA DEL DIA	43.00
6/09/2018	9/09/2018	VENTA DEL DIA	220.00
6/09/2018	9/09/2018	VENTA DEL DIA	300.00
7/09/2018	10/09/2018	VENTA DEL DIA	115.00
7/09/2018	10/09/2018	VENTA DEL DIA	195.00
7/09/2018	10/09/2018	VENTA DEL DIA	34.00
8/09/2018	11/09/2018	VENTA DEL DIA	40.00
8/09/2018	11/09/2018	VENTA DEL DIA	510.00
8/09/2018	11/09/2018	VENTA DEL DIA	120.00
8/09/2018	11/09/2018	VENTA DEL DIA	480.00
8/09/2018	11/09/2018	VENTA DEL DIA	10.00
8/09/2018	11/09/2018	VENTA DEL DIA	180.00
9/09/2018	12/09/2018	VENTA DEL DIA	400.00
9/09/2018	12/09/2018	VENTA DEL DIA	555.00
9/09/2018	12/09/2018	VENTA DEL DIA	982.00
9/09/2018	12/09/2018	VENTA DEL DIA	430.00
10/09/2018	13/09/2018	VENTA DEL DIA	220.00
10/09/2018	13/09/2018	VENTA DEL DIA	102.00
10/09/2018	13/09/2018	VENTA DEL DIA	10.00

10/09/2018	13/09/2018	VENTA DEL DIA	75.00
10/09/2018	13/09/2018	VENTA DEL DIA	125.00
10/09/2018	13/09/2018	VENTA DEL DIA	290.00
11/09/2018	14/09/2018	VENTA DEL DIA	650.00
11/09/2018	14/09/2018	VENTA DEL DIA	120.00
11/09/2018	14/09/2018	VENTA DEL DIA	250.00
11/09/2018	14/09/2018	VENTA DEL DIA	175.00
11/09/2018	14/09/2018	VENTA DEL DIA	400.00
11/09/2018	14/09/2018	VENTA DEL DIA	100.00
11/09/2018	14/09/2018	VENTA DEL DIA	280.00
12/09/2018	15/09/2018	VENTA DEL DIA	240.00
13/09/2018	16/09/2018	VENTA DEL DIA	120.00
13/09/2018	16/09/2018	VENTA DEL DIA	300.00
13/09/2018	16/09/2018	VENTA DEL DIA	80.00
13/09/2018	16/09/2018	VENTA DEL DIA	40.00
13/09/2018	16/09/2018	VENTA DEL DIA	80.00
15/09/2018	18/09/2018	VENTA DEL DIA	14.00
15/09/2018	18/09/2018	VENTA DEL DIA	240.00
15/09/2018	18/09/2018	VENTA DEL DIA	180.00
15/09/2018	18/09/2018	VENTA DEL DIA	415.00
16/09/2018	19/09/2018	VENTA DEL DIA	39.00
16/09/2018	19/09/2018	VENTA DEL DIA	70.00
17/09/2018	20/09/2018	VENTA DEL DIA	70.00
17/09/2018	20/09/2018	VENTA DEL DIA	170.00
18/09/2018	21/09/2018	VENTA DEL DIA	165.00
18/09/2018	21/09/2018	VENTA DEL DIA	30.00
19/09/2018	22/09/2018	VENTA DEL DIA	580.00
19/09/2018	22/09/2018	VENTA DEL DIA	580.00
20/09/2018	23/09/2018	VENTA DEL DIA	230.00
21/09/2018	24/09/2018	VENTA DEL DIA	280.00
21/09/2018	24/09/2018	VENTA DEL DIA	210.00
21/09/2018	24/09/2018	VENTA DEL DIA	500.00
22/09/2018	25/09/2018	VENTA DEL DIA	290.00
22/09/2018	25/09/2018	VENTA DEL DIA	150.00
23/09/2018	26/09/2018	VENTA DEL DIA	38.00
23/09/2018	26/09/2018	VENTA DEL DIA	250.00
23/09/2018	26/09/2018	VENTA DEL DIA	800.00
23/09/2018	26/09/2018	VENTA DEL DIA	240.00
23/09/2018	26/09/2018	VENTA DEL DIA	290.00
24/09/2018	27/09/2018	VENTA DEL DIA	160.00
25/09/2018	28/09/2018	VENTA DEL DIA	185.00
26/09/2018	29/09/2018	VENTA DEL DIA	240.00
26/09/2018	29/09/2018	VENTA DEL DIA	120.00

27/09/2018	30/09/2018	VENTA DEL DIA	180.00
27/09/2018	30/09/2018	VENTA DEL DIA	310.00
27/09/2018	30/09/2018	VENTA DEL DIA	65.00
28/09/2018	1/10/2018	VENTA DEL DIA	280.00
27/09/2018	30/09/2018	VENTA DEL DIA	15.00
29/09/2018	2/10/2018	VENTA DEL DIA	500.00
29/09/2018	2/10/2018	VENTA DEL DIA	12.00
29/09/2018	2/10/2018	VENTA DEL DIA	95.00
29/09/2018	2/10/2018	VENTA DEL DIA	40.00
30/09/2018	3/10/2018	VENTA DEL DIA	65.00
30/09/2018	3/10/2018	VENTA DEL DIA	35.00
28/09/2018	1/10/2018	VENTA DEL DIA	1,700.00
<b>TOTAL</b>			<b>169,133.67</b>

Fuente: Elaboración propia

Tabla 84: Registro de Ventas octubre 2018

Fecha	F. vcto	Registro de ventas Octubre 2018	P.Ventas
1/10/2018	1/10/2018	PUMA ASOCIADOS SCRL	588.01
1/10/2018	21/10/2018	BERTHA LLOCLLA ZAPATA	6,784.00
2/10/2018	2/10/2018	INCOVANA EIRL	252.00
2/10/2018	9/10/2018	MARIA ZAMALLOA ZEGARRA	8,457.00
2/10/2018	2/10/2018	TURISMO AMPAY SRL	139.00
6/10/2018	6/10/2018	CORINA MYRIAM ESCALANTE ALARCON	3,494.99
7/10/2018	1/11/2018	PRODUCTOS SUMMER SPRING SAC	3,420.01
7/10/2018	7/10/2018	MARCO ANTONIO MAMANI	321.00
8/10/2018	8/10/2018	CORINA MYRIAM ESCALANTE ALARCON	894.00
9/10/2018	3/11/2018	PRODUCTOS SUMMER SPRING SAC	1,230.00
10/10/2018	10/10/2018	MAGBYS SAC	3,350.00
11/10/2018	11/10/2018	CORINA MYRIAM ESCALANTE ALARCON	3,300.00
11/10/2018	18/10/2018	MOISES FELIPE GUTIERREZ VALERIO	2,400.00
12/10/2018	19/10/2018	MOISES FELIPE GUTIERREZ VALERIO	1,210.00
12/10/2018	12/10/2018	LUCILA ARANYA PAUCARMAYTA	2,250.00
13/10/2018	20/10/2018	MOISES FELIPE GUTIERREZ VALERIO	2,200.00
13/10/2018	20/10/2018	AIDE CARRION DE ABARCA	3,425.00
14/10/2018	21/10/2018	AIDE CARRION DE ABARCA	3,450.00
15/10/2018	15/10/2018	MARCO ANTONIO MAMANI	3,496.00
16/10/2018	10/11/2018	PRODUCTOS SUMMER SPRING SAC	3,400.00
16/10/2018	23/10/2018	AIDE CARRION DE ABARCA	3,090.00
17/10/2018	17/10/2018	GREISMY DANITSA LEON TARCO	3,475.01
18/10/2018	18/10/2018	INVERSIONES HOMACO SRL	301.00
19/10/2018	19/10/2018	FLORENCIA CARAZAS MEZA	3,150.00
22/10/2018	22/10/2018	MAGICAL TOURS PERU EIRL	174.00
22/10/2018	29/10/2018	CARMEN SENG A QUISPE	3,838.74

24/10/2018	24/10/2018	MAGICAL TOURS PERU EIRL	1,150.00
24/10/2018	24/10/2018	MAGBYS SAC	3,100.00
24/10/2018	18/11/2018	PRODUCTOS SUMMER SPRING SAC	3,420.01
24/10/2018	24/10/2018	MAGBYS SAC	3,360.00
25/10/2018	19/11/2018	PRODUCTOS SUMMER SPRING SAC	3,490.00
25/10/2018	25/10/2018	IRMA ANGELA PUGNIAS GASPAR	3,480.00
26/10/2018	26/10/2018	MARCO ANTONIO MAMANI	3,400.00
26/10/2018	2/11/2018	MOISES FELIPE GUTIERREZ VALERIO	1,733.00
28/10/2018	28/10/2018	INVERSIONES HOMACO SRL	2,230.00
30/10/2018	30/10/2018	ROXANA PEÑA GORDILLO	1,040.00
31/10/2018	31/10/2018	NAQUYMOVA PROYEC SAC	282.00
1/10/2018	1/10/2018	FLOWERS HOUSE EIRL	640.00
2/10/2018	2/10/2018	MACHUPICCHU RESTAURANTE SAC	2,390.00
13/10/2018	13/10/2018	HOSPITALITY FUSION EIRL	160.00
16/10/2018	16/10/2018	CESPA SRL	800.00
1/10/2018	4/10/2018	VENTA DEL DIA	455.00
1/10/2018	4/10/2018	VENTA DEL DIA	455.00
1/10/2018	4/10/2018	VENTA DEL DIA	860.00
2/10/2018	5/10/2018	VENTA DEL DIA	60.00
3/10/2018	6/10/2018	VENTA DEL DIA	840.00
3/10/2018	6/10/2018	VENTA DEL DIA	600.00
9/10/2018	12/10/2018	VENTA DEL DIA	85.00
10/10/2018	13/10/2018	VENTA DEL DIA	360.00
11/10/2018	14/10/2018	VENTA DEL DIA	250.00
13/10/2018	16/10/2018	VENTA DEL DIA	420.00
15/10/2018	18/10/2018	VENTA DEL DIA	420.00
16/10/2018	19/10/2018	VENTA DEL DIA	80.00
18/10/2018	21/10/2018	VENTA DEL DIA	668.00
20/10/2018	23/10/2018	VENTA DEL DIA	330.00
22/10/2018	25/10/2018	VENTA DEL DIA	850.00
22/10/2018	25/10/2018	VENTA DEL DIA	200.00
22/10/2018	25/10/2018	VENTA DEL DIA	600.00
22/10/2018	25/10/2018	VENTA DEL DIA	490.00
26/10/2018	29/10/2018	VENTA DEL DIA	600.00
28/10/2018	31/10/2018	VENTA DEL DIA	460.00
30/10/2018	2/11/2018	VENTA DEL DIA	1,040.00
31/10/2018	3/11/2018	VENTA DEL DIA	475.00
1/10/2018	4/10/2018	VENTA DEL DIA	320.00
1/10/2018	4/10/2018	VENTA DEL DIA	170.00
2/10/2018	5/10/2018	VENTA DEL DIA	130.00
3/10/2018	6/10/2018	VENTA DEL DIA	420.00
5/10/2018	8/10/2018	VENTA DEL DIA	480.00
6/10/2018	9/10/2018	VENTA DEL DIA	850.00

7/10/2018	10/10/2018	VENTA DEL DIA	240.00
8/10/2018	11/10/2018	VENTA DEL DIA	50.00
8/10/2018	11/10/2018	VENTA DEL DIA	30.00
8/10/2018	11/10/2018	VENTA DEL DIA	585.00
8/10/2018	11/10/2018	VENTA DEL DIA	290.00
8/10/2018	11/10/2018	VENTA DEL DIA	90.00
8/10/2018	11/10/2018	VENTA DEL DIA	840.00
8/10/2018	11/10/2018	VENTA DEL DIA	160.00
8/10/2018	11/10/2018	VENTA DEL DIA	530.00
9/10/2018	12/10/2018	VENTA DEL DIA	245.00
9/10/2018	12/10/2018	VENTA DEL DIA	230.00
10/10/2018	13/10/2018	VENTA DEL DIA	120.00
10/10/2018	13/10/2018	VENTA DEL DIA	540.00
12/10/2018	15/10/2018	VENTA DEL DIA	520.00
13/10/2018	16/10/2018	VENTA DEL DIA	170.00
13/10/2018	16/10/2018	VENTA DEL DIA	110.00
14/10/2018	17/10/2018	VENTA DEL DIA	190.00
15/10/2018	18/10/2018	VENTA DEL DIA	84.00
15/10/2018	18/10/2018	VENTA DEL DIA	70.00
16/10/2018	19/10/2018	VENTA DEL DIA	330.00
16/10/2018	19/10/2018	VENTA DEL DIA	168.00
17/10/2018	20/10/2018	VENTA DEL DIA	330.00
19/10/2018	22/10/2018	VENTA DEL DIA	250.00
20/10/2018	23/10/2018	VENTA DEL DIA	255.00
23/10/2018	26/10/2018	VENTA DEL DIA	200.00
26/10/2018	29/10/2018	VENTA DEL DIA	240.00
28/10/2018	31/10/2018	VENTA DEL DIA	80.00
29/10/2018	1/11/2018	VENTA DEL DIA	110.00
31/10/2018	3/11/2018	VENTA DEL DIA	160.00
2/10/2018	5/10/2018	VENTA DEL DIA	3,080.00
8/10/2018	11/10/2018	VENTA DEL DIA	3,400.00
10/10/2018	13/10/2018	VENTA DEL DIA	3,430.00
17/10/2018	20/10/2018	VENTA DEL DIA	3,400.00
21/10/2018	24/10/2018	VENTA DEL DIA	3,300.00
22/10/2018	25/10/2018	VENTA DEL DIA	3,432.00
24/10/2018	27/10/2018	VENTA DEL DIA	3,320.00
27/10/2018	30/10/2018	VENTA DEL DIA	3,400.00
31/10/2018	3/11/2018	VENTA DEL DIA	3,330.00
<b>TOTAL</b>			<b>149,041.77</b>

Fuente: Elaboración propia

Tabla 85: Registro de Ventas noviembre 2018

Fecha	F. vcto	Registro de ventas Noviembre 2018	P.Ventas
-------	---------	-----------------------------------	----------

1/11/2018	1/11/2018	PUMA ASOCIADOS SCRL	588.01
1/11/2018	21/11/2018	BERTHA LLOCLLA ZAPATA	6,200.00
9/11/2018	29/11/2018	BERTHA LLOCLLA ZAPATA	1,530.00
2/11/2018	2/11/2018	INCOVANA EIRL	252.00
2/11/2018	9/11/2018	MARIA ZAMALLOA ZEGARRA	7,593.58
2/11/2018	2/11/2018	TURISMO AMPAY SRL	139.00
7/11/2018	2/12/2018	PRODUCTOS SUMMER SPRING SAC	3,420.01
7/11/2018	7/11/2018	MARCO ANTONIO MAMANI	3,496.00
8/11/2018	8/11/2018	CORINA MYRIAM ESCALANTE ALARCON	3,475.01
9/11/2018	4/12/2018	PRODUCTOS SUMMER SPRING SAC	4,639.02
10/11/2018	10/11/2018	MI HOGAR DE ENSUEÑOS EIRL	2,014.64
10/11/2018	10/11/2018	MAGBYS SAC	1,520.00
11/11/2018	18/11/2018	MOISES FELIPE GUTIERREZ VALERIO	2,400.00
12/11/2018	19/11/2018	MOISES FELIPE GUTIERREZ VALERIO	1,210.00
12/11/2018	12/11/2018	LUCILA ARANYA PAUCARMAYTA	2,250.00
13/11/2018	20/11/2018	AIDE CARRION DE ABARCA	3,625.00
14/11/2018	21/11/2018	AIDE CARRION DE ABARCA	3,089.02
15/11/2018	15/11/2018	MARCO ANTONIO MAMANI	3,496.00
16/11/2018	23/11/2018	AIDE CARRION DE ABARCA	3,390.00
17/11/2018	17/11/2018	GREISMY DANITSA LEON TARCO	3,475.01
19/11/2018	19/11/2018	FLORENCIA CARAZAS MEZA	3,150.00
22/11/2018	22/11/2018	MAGICAL TOURS PERU EIRL	2,898.00
22/11/2018	29/11/2018	CARMEN SENGÁ QUISPE	4,952.72
24/11/2018	24/11/2018	MAGICAL TOURS PERU EIRL	1,150.00
24/11/2018	24/11/2018	MAGBYS SAC	4,120.00
24/11/2018	19/12/2018	PRODUCTOS SUMMER SPRING SAC	3,420.01
25/11/2018	20/12/2018	PRODUCTOS SUMMER SPRING SAC	3,490.00
25/11/2018	25/11/2018	IRMA ANGELA PUGNIAS GASPÁR	3,480.00
26/11/2018	26/11/2018	MARCO ANTONIO MAMANI	3,400.00
26/11/2018	3/12/2018	MOISES FELIPE GUTIERREZ VALERIO	1,620.00
28/11/2018	28/11/2018	INVERSIONES HOMACO SRL	2,230.00
30/11/2018	30/11/2018	ROXANA PEÑA GORDILLO	1,040.00
28/11/2018	28/11/2018	NAQUYMOVA PROYEC SAC	282.00
1/11/2018	1/11/2018	FLOWERS HOUSE EIRL	640.00
2/11/2018	2/11/2018	MACHUPICCHU RESTAURANTE SAC	2,390.00
13/11/2018	13/11/2018	HOSPITALITY FUSION EIRL	160.00
16/11/2018	16/11/2018	CESPA SRL	1,800.00
1/11/2018	4/11/2018	VENTA DEL DIA	455.00
1/11/2018	4/11/2018	VENTA DEL DIA	455.00
1/11/2018	4/11/2018	VENTA DEL DIA	860.00
3/11/2018	6/11/2018	VENTA DEL DIA	600.00
9/11/2018	12/11/2018	VENTA DEL DIA	85.00
10/11/2018	13/11/2018	VENTA DEL DIA	360.00

11/11/2018	14/11/2018	VENTA DEL DIA	250.00
13/11/2018	16/11/2018	VENTA DEL DIA	420.00
15/11/2018	18/11/2018	VENTA DEL DIA	420.00
16/11/2018	19/11/2018	VENTA DEL DIA	180.00
18/11/2018	21/11/2018	VENTA DEL DIA	668.00
20/11/2018	23/11/2018	VENTA DEL DIA	330.00
22/11/2018	25/11/2018	VENTA DEL DIA	850.00
22/11/2018	25/11/2018	VENTA DEL DIA	970.00
22/11/2018	25/11/2018	VENTA DEL DIA	600.00
22/11/2018	25/11/2018	VENTA DEL DIA	490.00
26/11/2018	29/11/2018	VENTA DEL DIA	600.00
26/11/2018	29/11/2018	VENTA DEL DIA	3,380.00
28/11/2018	1/12/2018	VENTA DEL DIA	810.00
30/11/2018	3/12/2018	VENTA DEL DIA	1,040.00
28/11/2018	1/12/2018	VENTA DEL DIA	475.00
1/11/2018	4/11/2018	VENTA DEL DIA	320.00
1/11/2018	4/11/2018	VENTA DEL DIA	754.00
2/11/2018	5/11/2018	VENTA DEL DIA	130.00
3/11/2018	6/11/2018	VENTA DEL DIA	420.00
5/11/2018	8/11/2018	VENTA DEL DIA	480.00
6/11/2018	9/11/2018	VENTA DEL DIA	850.00
7/11/2018	10/11/2018	VENTA DEL DIA	240.00
8/11/2018	11/11/2018	VENTA DEL DIA	1,356.56
8/11/2018	11/11/2018	VENTA DEL DIA	30.00
8/11/2018	11/11/2018	VENTA DEL DIA	585.00
8/11/2018	11/11/2018	VENTA DEL DIA	290.00
8/11/2018	11/11/2018	VENTA DEL DIA	90.00
8/11/2018	11/11/2018	VENTA DEL DIA	840.00
8/11/2018	11/11/2018	VENTA DEL DIA	160.00
8/11/2018	11/11/2018	VENTA DEL DIA	530.00
9/11/2018	12/11/2018	VENTA DEL DIA	245.00
9/11/2018	12/11/2018	VENTA DEL DIA	230.00
10/11/2018	13/11/2018	VENTA DEL DIA	120.00
10/11/2018	13/11/2018	VENTA DEL DIA	540.00
12/11/2018	15/11/2018	VENTA DEL DIA	520.00
13/11/2018	16/11/2018	VENTA DEL DIA	170.00
13/11/2018	16/11/2018	VENTA DEL DIA	110.00
14/11/2018	17/11/2018	VENTA DEL DIA	190.00
15/11/2018	18/11/2018	VENTA DEL DIA	84.00
15/11/2018	18/11/2018	VENTA DEL DIA	70.00
16/11/2018	19/11/2018	VENTA DEL DIA	330.00
16/11/2018	19/11/2018	VENTA DEL DIA	168.00
2/11/2018	5/11/2018	VENTA DEL DIA	3,080.00

3/11/2018	6/11/2018	VENTA DEL DIA	1,480.00
20/11/2018	23/11/2018	VENTA DEL DIA	255.00
23/11/2018	26/11/2018	VENTA DEL DIA	200.00
26/11/2018	29/11/2018	VENTA DEL DIA	240.00
28/11/2018	1/12/2018	VENTA DEL DIA	80.00
8/11/2018	11/11/2018	VENTA DEL DIA	1,120.00
8/11/2018	11/11/2018	VENTA DEL DIA	3,400.00
10/11/2018	13/11/2018	VENTA DEL DIA	430.00
17/11/2018	20/11/2018	VENTA DEL DIA	400.00
21/11/2018	24/11/2018	VENTA DEL DIA	1,300.00
22/11/2018	25/11/2018	VENTA DEL DIA	3,432.00
24/11/2018	27/11/2018	VENTA DEL DIA	3,320.00
27/11/2018	30/11/2018	VENTA DEL DIA	3,400.00
30/11/2018	3/12/2018	VENTA DEL DIA	3,330.00
<b>TOTAL</b>			<b>147,642.59</b>

**Fuente:** Elaboración propia

Tabla 86: Registro de Ventas diciembre 2018

Fecha	F. vcto	Registro de ventas Diciembre 2018	P.Ventas
10/12/2018	10/12/2018	GONZALES GARCIA GARDENIA	510.00
12/12/2018	12/12/2018	JEYSHON CACERES YARAHUAMAN	3,216.00
18/12/2018	18/12/2018	SLABAC E SRL	450.00
18/12/2018	18/12/2018	INVERSIONES HOMACO SRL	560.01
3/12/2018	23/12/2018	BERTHA LLOCLLA ZAPATA	6,200.00
14/12/2018	3/01/2019	BERTHA LLOCLLA ZAPATA	7,854.00
23/12/2018	12/01/2019	BERTHA LLOCLLA ZAPATA	3,123.00
18/12/2018	18/12/2018	FELICITAS SACATICONA SACATICOPA	3,465.00
18/12/2018	18/12/2018	INVERSIONES HOMACO SRL	522.00
4/12/2018	11/12/2018	MOISES FELIPE GUTIERREZ VALERIO	1,303.00
5/12/2018	12/12/2018	AIDE CARRION DE ABARCA	3,410.00
17/12/2018	24/12/2018	AIDE CARRION DE ABARCA	3,126.00
22/12/2018	22/12/2018	JULIO CCAPA SAICO	2,080.00
12/12/2018	19/12/2018	MOISES FELIPE GUTIERREZ VALERIO	4,872.00
16/12/2018	16/12/2018	ALMHETSA SAC	6,371.00
27/12/2018	27/12/2018	GREISMY DANITSA LEON TARCO	3,475.01
30/12/2018	30/12/2018	ECOMACHUPICCHU PUEBLO	1,480.00
30/12/2018	30/12/2018	DANIEL CHUMBES HUAYLLANI	3,300.00
31/12/2018	31/12/2018	VALLE SAGRADO ANGOSTINA SCRL	184.00
30/12/2018	30/12/2018	AXEL ALEX BUHESO	3,549.99
23/12/2018	30/12/2018	AIDE CARRION DE ABARCA	3,180.01
31/12/2018	31/12/2018	MARIANO JIMENEZ MAMANI	3,300.00
30/12/2018	30/12/2018	CONSTRUCTORA SONDROR SRL	3,275.00
30/12/2018	30/12/2018	OPERADOR LOGISTICO J & B SAC	225.00

31/12/2018	31/12/2018	MARIANO JIMENEZ MAMANI	3,290.01
29/12/2018	5/01/2019	MOISES FELIPE GUTIERREZ VALERIO	2,194.00
2/12/2018	27/12/2018	PRODUCTOS SUMMER SPRING SAC	5,123.00
31/12/2018	31/12/2018	NOHEMI CJUMO MARISCAL	3,480.00
27/12/2018	27/12/2018	MI HOGAR DE ENSUEÑOS EIRL	3,350.00
7/12/2018	1/01/2019	PRODUCTOS SUMMER SPRING SAC	4,946.10
30/12/2018	30/12/2018	NOHEMI CJUMO MARISCAL	3,300.00
21/12/2018	15/01/2019	PRODUCTOS SUMMER SPRING SAC	4,500.00
30/12/2018	30/12/2018	MI HOGAR DE ENSUEÑOS EIRL	3,375.00
26/12/2018	20/01/2019	PRODUCTOS SUMMER SPRING SAC	4,680.00
27/12/2018	27/12/2018	NOHEMI CJUMO MARISCAL	3,150.00
30/12/2018	6/01/2019	MARIA ZAMALLOA ZEGARRA	6,541.00
30/12/2018	30/12/2018	CHAUHUAHUACHO COTABAMBAS	1,170.01
9/12/2018	16/12/2018	CARMEN SENGA QUISPE	5,412.00
18/12/2018	25/12/2018	CARMEN SENGA QUISPE	2,405.50
9/12/2018	9/12/2018	MARSEL SAC	330.00
17/12/2018	17/12/2018	CONSORCIO SUPERVISOR VIAL CHINCHAYPUJIO	2,025.00
17/12/2018	17/12/2018	CONSTRUCTORES CONSULTORES INSTAR PLACK SAC	1,354.00
23/12/2018	23/12/2018	NARCIZO HUISA ANPRADE	551.98
27/12/2018	27/12/2018	SARCAM EIRL	350.00
2/12/2018	2/12/2018	JUAN AURELIO MENDOZA REYES	1,500.00
2/12/2018	2/12/2018	DANIEL CHUMBES HUAYLLANI	587.99
9/12/2018	9/12/2018	ASOCIACION DE SCOUTS DEL PERU	570.01
10/12/2018	10/12/2018	ROMERI SILVIA CHAMI CAMACHO	233.99
14/12/2018	14/12/2018	FELICITAS SACATICONA SACATICOPA	2,475.00
19/12/2018	19/12/2018	HOTEL LAS QUENAS INN SRL	2,450.00
19/12/2018	19/12/2018	HOTEL LAS QUENAS INN SRL	2,300.00
19/12/2018	19/12/2018	FLORENTINA CONOGA HUAMAN HUALLPA	3,336.00
9/12/2018	12/12/2018	VENTA DEL DIA	1,300.00
9/12/2018	12/12/2018	VENTA DEL DIA	285.00
10/12/2018	13/12/2018	VENTA DEL DIA	900.00
10/12/2018	13/12/2018	VENTA DEL DIA	750.00
10/12/2018	13/12/2018	VENTA DEL DIA	285.00
11/12/2018	14/12/2018	VENTA DEL DIA	4,320.00
13/12/2018	16/12/2018	VENTA DEL DIA	986.00
13/12/2018	16/12/2018	VENTA DEL DIA	1,419.00
13/12/2018	16/12/2018	VENTA DEL DIA	800.00
13/12/2018	16/12/2018	VENTA DEL DIA	330.00
14/12/2018	17/12/2018	VENTA DEL DIA	270.00
16/12/2018	19/12/2018	VENTA DEL DIA	250.00
16/12/2018	19/12/2018	VENTA DEL DIA	490.00
18/12/2018	21/12/2018	VENTA DEL DIA	440.00
18/12/2018	21/12/2018	VENTA DEL DIA	2,130.00

18/12/2018	21/12/2018	VENTA DEL DIA	453.00
18/12/2018	21/12/2018	VENTA DEL DIA	21.00
20/12/2018	23/12/2018	VENTA DEL DIA	1,059.00
20/12/2018	23/12/2018	VENTA DEL DIA	395.00
21/12/2018	24/12/2018	VENTA DEL DIA	840.00
21/12/2018	24/12/2018	VENTA DEL DIA	770.00
21/12/2018	24/12/2018	VENTA DEL DIA	870.00
22/12/2018	25/12/2018	VENTA DEL DIA	400.00
22/12/2018	25/12/2018	VENTA DEL DIA	85.00
24/12/2018	27/12/2018	VENTA DEL DIA	210.00
24/12/2018	27/12/2018	VENTA DEL DIA	890.00
25/12/2018	28/12/2018	VENTA DEL DIA	70.00
26/12/2018	29/12/2018	VENTA DEL DIA	240.00
26/12/2018	29/12/2018	VENTA DEL DIA	693.00
26/12/2018	29/12/2018	VENTA DEL DIA	100.00
26/12/2018	29/12/2018	VENTA DEL DIA	140.00
27/12/2018	30/12/2018	VENTA DEL DIA	70.00
28/12/2018	31/12/2018	VENTA DEL DIA	479.00
28/12/2018	31/12/2018	VENTA DEL DIA	220.00
28/12/2018	31/12/2018	VENTA DEL DIA	105.00
28/12/2018	31/12/2018	VENTA DEL DIA	900.00
30/12/2018	2/01/2019	VENTA DEL DIA	46.00
31/12/2018	3/01/2019	VENTA DEL DIA	330.00
27/12/2018	30/12/2018	VENTA DEL DIA	1,685.00
27/12/2018	30/12/2018	VENTA DEL DIA	500.00
28/12/2018	31/12/2018	VENTA DEL DIA	100.00
29/12/2018	1/01/2019	VENTA DEL DIA	130.00
30/12/2018	2/01/2019	VENTA DEL DIA	960.00
31/12/2018	3/01/2019	VENTA DEL DIA	940.00
31/12/2018	3/01/2019	VENTA DEL DIA	470.00
30/12/2018	2/01/2019	VENTA DEL DIA	80.00
30/12/2018	2/01/2019	VENTA DEL DIA	300.00
9/12/2018	12/12/2018	VENTA DEL DIA	400.00
14/12/2018	17/12/2018	VENTA DEL DIA	180.00
16/12/2018	19/12/2018	VENTA DEL DIA	220.00
16/12/2018	19/12/2018	VENTA DEL DIA	340.00
16/12/2018	19/12/2018	VENTA DEL DIA	200.00
18/12/2018	21/12/2018	VENTA DEL DIA	200.00
19/12/2018	22/12/2018	VENTA DEL DIA	630.00
19/12/2018	22/12/2018	VENTA DEL DIA	250.00
19/12/2018	22/12/2018	VENTA DEL DIA	685.00
19/12/2018	22/12/2018	VENTA DEL DIA	100.00
20/12/2018	23/12/2018	VENTA DEL DIA	790.00

20/12/2018	23/12/2018	VENTA DEL DIA	170.00
21/12/2018	24/12/2018	VENTA DEL DIA	155.00
24/12/2018	27/12/2018	VENTA DEL DIA	150.00
27/12/2018	30/12/2018	VENTA DEL DIA	240.00
27/12/2018	30/12/2018	VENTA DEL DIA	390.00
27/12/2018	30/12/2018	VENTA DEL DIA	115.00
28/12/2018	31/12/2018	VENTA DEL DIA	250.00
28/12/2018	31/12/2018	VENTA DEL DIA	280.00
14/12/2018	17/12/2018	VENTA DEL DIA	132.00
14/12/2018	17/12/2018	VENTA DEL DIA	150.00
14/12/2018	17/12/2018	VENTA DEL DIA	230.00
14/12/2018	17/12/2018	VENTA DEL DIA	115.00
14/12/2018	17/12/2018	VENTA DEL DIA	198.00
14/12/2018	17/12/2018	VENTA DEL DIA	170.00
14/12/2018	17/12/2018	VENTA DEL DIA	90.00
14/12/2018	17/12/2018	VENTA DEL DIA	240.00
14/12/2018	17/12/2018	VENTA DEL DIA	2,419.00
14/12/2018	17/12/2018	VENTA DEL DIA	165.00
14/12/2018	17/12/2018	VENTA DEL DIA	3,658.00
14/12/2018	17/12/2018	VENTA DEL DIA	2,654.00
14/12/2018	17/12/2018	VENTA DEL DIA	1,115.00
14/12/2018	17/12/2018	VENTA DEL DIA	500.00
16/12/2018	19/12/2018	VENTA DEL DIA	1,690.00
28/12/2018	31/12/2018	VENTA DEL DIA	2,050.00
<b>TOTAL</b>			<b>194,838.61</b>

Fuente: Elaboración propia