

Universidad Católica de Santa María
Facultad de Ciencias e Ingenierías Biológicas y Químicas
Escuela Profesional de Medicina Veterinaria y Zootecnia

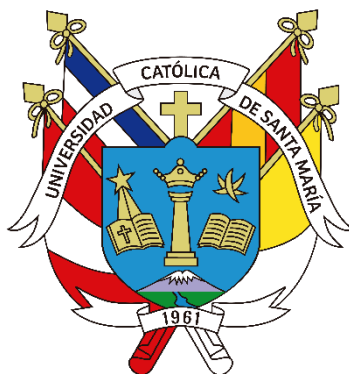

Factores demográficos relacionados con el bienestar animal de perros
(Canis lupus familiaris) desde la percepción de los propietarios
en establecimientos veterinarios de Alto Selva Alegre,
Miraflores, Cayma y Cerro Colorado

Tesis presentada por la Bachiller:

Flores Mamani, Yoseline Briyith

ORCID: 0009-0001-4592-1175

para optar el Título Profesional de Médico Veterinario y Zootecnista

Asesor (a):

Dra. Román Coyla, Verónica Marianella

ORCID: 0000-0002-4398-0729

Arequipa - Perú

2025

UCSM-ERP

UNIVERSIDAD CATÓLICA DE SANTA MARÍA

MEDICINA VETERINARIA Y ZOOTECNIA

TITULACIÓN CON TESIS

DICTAMEN APROBACIÓN DE BORRADOR

Arequipa, 07 de Julio del 2025

Dictamen: 012777-C-EPMVZ-2025

Visto el borrador del expediente 012777, presentado por:

2019802552 - FLORES MAMANI YOSELINE BRIYITH

Titulado:

FACTORES DEMOGRÁFICOS RELACIONADOS CON EL BIENESTAR ANIMAL DE PERROS (CANIS LUPUS FAMILIARIS) DESDE LA PERCEPCIÓN DE LOS PROPIETARIOS EN ESTABLECIMIENTOS VETERINARIOS DE ALTO SELVA ALEGRE, MIRAFLORES, CAYMA Y CERRO COLORADO

Nuestro dictamen es:

APROBADO

Título Profesional/Título de Segunda Especialidad/Grado Académico a optar:

MÉDICO VETERINARIO Y ZOOTECNISTA

**29327492 - VALDEZ NUÑEZ VERONICA ROCIO
DICTAMINADOR**



**29729675 - ZUÑIGA VALENCIA ELOISA GABRIELA
DICTAMINADOR**



**72547272 - CORNEJO ROQUE ROMELY FERNANDA
DICTAMINADOR**



Factores demográficos relacionados con el bienestar animal de perros (*Canis lupus familiaris*) desde la percepción de los propietarios en establecimientos veterinarios de Alto Selva Alegre, Miraflores,

INFORME DE ORIGINALIDAD

27%

INDICE DE SIMILITUD

25%

FUENTES DE INTERNET

6%

PUBLICACIONES

9%

TRABAJOS DEL ESTUDIANTE

FUENTES PRIMARIAS

1	Submitted to Universidad Católica de Santa María	5%
	Trabajo del estudiante	
2	repositorio.untumbes.edu.pe	3%
	Fuente de Internet	
3	repositorio.ucsm.edu.pe	3%
	Fuente de Internet	
4	repositorio.utc.edu.ec	1%
	Fuente de Internet	
5	www.coursehero.com	1%
	Fuente de Internet	
6	noticiasarequipa.pe	1%
	Fuente de Internet	
7	bolsa-trabajo.upads.edu.pe	1%
	Fuente de Internet	

DEDICATORIA

A Dios, quien ha sido mi guía, mi refugio en los momentos difíciles, mi fortaleza en cada paso de este camino y me ha dado el coraje para superar cada obstáculo. Gracias por darme vida, salud y la oportunidad de llegar hasta aquí.

A mi mamá Eliana y abuelita Genara, que desde el cielo me acompañan con su luz y amor eterno. A ellas, que fueron parte esencial de mi vida, y cuya ausencia se reemplaza con su presencia en mi corazón.

A mis queridos padres, Nestor y Sonia, por su amor incondicional, sus sacrificios y su fe constante en mí. Gracias por enseñarme a luchar, a no rendirme y a dar siempre lo mejor de mí.

A mis hermanitos, por ser parte de mi historia, por su compañía, por compartir conmigo momentos de alegría, tristeza, preocupación y aliento, y por estar siempre cerca con su apoyo incondicional.

A toda mi familia, por creer en mí, por cada palabra de motivación, por su apoyo en los momentos que más lo necesitaba.

AGRADECIMIENTOS

Primero, doy gracias a Dios por darme la oportunidad de alcanzar este logro, por guiarme con su sabiduría y por darme la fortaleza necesaria para superar cada obstáculo.

Agradezco a mis padres, pilares de mi vida, por su amor incondicional, por su apoyo, por cada sacrificio hecho en nombre de mi futuro y por enseñarme, con su ejemplo diario, que el verdadero éxito nace de la perseverancia, del trabajo honesto, de la humildad y de jamás olvidar de donde uno viene, sin importar cuán lejos llegue.

A la universidad Católica de Santa María por brindarme la oportunidad de crecer académica y personalmente, y por ser el espacio donde pude desarrollar esta etapa tan importante.

A mi asesora Dra. Verónica Román Coyla, por su orientación, compromiso y valiosos aportes durante el desarrollo de esta investigación. Su acompañamiento fue clave para lograr este trabajo. A los docentes dictaminadores, por su tiempo, dedicación y observaciones.

Quiero agradecer especialmente a los establecimientos veterinarios que me ofrecieron su apoyo y confianza para llevar a cabo la encuesta que forma parte de esta tesis. Y también a todas las personas que fueron partícipes, sin su colaboración, este proyecto no habría sido posible.

A lo largo de este camino, muchas personas dejaron huellas, algunas se hicieron presentes con muestras sinceras de apoyo, otras acompañaron en silencio, pero cada una con un gesto que atesoro. A todas ellas, gracias.

Y, por último, pero no menos importante, agradezco a los animalitos, quienes me han acompañado durante toda mi carrera. A ellos les debo mi vocación, mi dedicación y mi amor por esta profesión. Gracias por enseñarme a sanar, a escuchar sin palabras, a ser paciente, y por recordarme, cada día, la importancia de cuidar a quienes no tienen voz.

RESUMEN

La investigación tiene como objetivo general determinar los factores demográficos que se relacionan con el bienestar animal de los perros (*Canis lupus familiaris*) desde la percepción de los propietarios en establecimientos veterinarios de los distritos de Alto Selva Alegre, Miraflores, Cayma y Cerro Colorado. Para ello, se emplea una metodología de diseño no experimental, de cohorte transversal, de tipo descriptivo-correlacional. La recolección de datos se realizó a través de una encuesta basada en el “Test de Cinco Libertades de los Animales”. El universo poblacional estuvo compuesto por los propietarios de perros que asisten a 131 establecimientos veterinarios en los distritos mencionados. Los resultados revelaron que los individuos de 18 a 24 años constituyen el 23.8% de la población, con una predominancia del sexo femenino, que representa el 63.75%. Una amplia mayoría de los encuestados nació en Arequipa, alcanzando el 90.25%. Además, el 75.25% de los propietarios tiene un grado de instrucción universitario, y el 75.50% se identifica como soltero. En cuanto al empleo, el 74.25% de los encuestados está en situación laboral activa, mientras que el 40.3% reporta ingresos mensuales entre S/.1025.00 y S/.2000.00. En términos de composición familiar, el 58.00% vive con 3 a 4 personas, y en relación al número de perros, el 71.00% de los propietarios tiene de 1 a 2 canes. La mayoría de los perros, el 29.00%, tiene entre 3 y 4 años. En lo que respecta al bienestar animal, se encontró que el 48% de los perros presenta un nivel de bienestar regular, seguido por un 24% que se clasifica en el nivel de bienestar malo. Solo el 16% de los perros son considerados con un nivel de bienestar bueno, mientras que un 13% alcanza un nivel excelente. Finalmente, se concluyó que el valor de chi-cuadrado ($X^2 = 19.23$, $p = 0.001$) indica una asociación estadísticamente significativa entre los factores demográficos y el bienestar animal, lo que sugiere que las características de los propietarios influyen en la calidad del bienestar de sus mascotas.

Palabras clave: Perros, bienestar, factores demográficos.

ABSTRACT

The general objective of this research is to determine the demographic factors related to the animal welfare of dogs (*Canis lupus familiaris*) as perceived by the owners of veterinary establishments in the districts of Alto Selva Alegre, Miraflores, Cayma and Cerro Colorado. For this purpose, a descriptive-correlational, non-experimental, cross-sectional cohort design methodology was used. Data collection was carried out through a survey based on the “Five Animal Freedoms Test”. The population universe was composed of dog owners attending 131 veterinary establishments in the aforementioned districts. The results revealed that individuals aged 18 to 24 years constitute 23.8% of the population, with a predominance of the female sex, accounting for 63.75%. A large majority of the respondents were born in Arequipa, reaching 90.25%. In addition, 75.25% of the owners have a university degree, and 75.50% identify themselves as single. In terms of employment, 74.25% of those surveyed are in active employment, while 40.3% report monthly incomes between S/.1025.00 and S/.2000.00. In terms of family composition, 58.00% live with 3 to 4 people, and in relation to the number of dogs, 71.00% of the owners have 1 to 2 dogs. The majority of dogs, 29.00%, are between 3 and 4 years old. Regarding animal welfare, it was found that 48% of the dogs present a regular welfare level, followed by 24% that are classified in the poor welfare level. Only 16% of the dogs are considered to have a good welfare level, while 13% reach an excellent level. Finally, it was concluded that the chi-square value ($X^2 = 19.23$, $p = 0.001$) indicates a statistically significant association between demographic factors and animal welfare, suggesting that owners' characteristics influence the quality of their pets' welfare.

Key words: Dogs, welfare, demographic factors.

ÍNDICE

DEDICATORIA

AGRADECIMIENTOS

RESUMEN

ABSTRACT

INTRODUCCIÓN 1

CAPÍTULO I..... 2

1. PLANTEAMIENTO TEÓRICO 3

1.1. Enunciado del Problema 3

1.2. Descripción del problema 3

1.3. Justificación del trabajo 5

1.3.1. Aspecto general..... 5

1.3.2. Aspecto tecnológico..... 5

1.3.3. Aspecto social 5

1.3.4. Aspecto económico..... 6

1.3.5. Importancia 6

1.4. Objetivos..... 7

1.4.1. Objetivo general..... 7

1.4.2. Objetivos específicos 7

1.5. Hipótesis 8

CAPÍTULO II 9

2. MARCO TEÓRICO 10

2.1. Análisis bibliográfico..... 10

2.1.1. Factores demográficos 10

2.1.2. Bienestar animal 12

2.1.3. Principios básicos del bienestar animal: 14

2.1.4. El bienestar animal en perros..... 14

2.1.5. Indicadores de Bienestar Animal en perros (*Canis lupus familiaris*)... 16

2.1.6. Reglamento de la ley 27596 “Ley que regula el Régimen Jurídico de Canes” 16

2.1.7. “Ley N°30407” “Ley de protección y bienestar animal” 17

2.1.8. Bibliografía principal 18

2.1.9. Estadísticas..... 18

2.2.	Antecedentes de investigación.....	18
2.2.1.	Antecedentes Internacionales	18
2.2.2.	Antecedentes Nacionales	20
CAPÍTULO III		22
3.	MATERIALES Y MÉTODOS	23
3.1	Materiales	23
3.1.1.	Localización del trabajo.....	23
3.1.2.	Materiales biológicos.....	23
3.1.3.	Materiales de laboratorio	23
3.1.4.	Materiales de campo	23
3.1.5.	Equipos y maquinarias.....	23
3.2	Métodos	24
3.2.1.	Muestreo	24
3.2.2.	Métodos de evaluación	26
3.2.3.	VARIABLES DE RESPUESTA.....	29
3.3	Evaluación estadística.....	31
3.3.1	Diseño experimental	31
CAPÍTULO IV.....		32
RESULTADOS Y DISCUSIÓN.....		33
CAPÍTULO V		64
CONCLUSIONES		65
CAPÍTULO VI.....		66
RECOMENDACIONES		67
CAPÍTULO VII.....		68
REFERENCIAS BIBLIOGRÁFICAS		69

ÍNDICE DE TABLAS

Tabla 1 Edad de los propietarios de perros.....	33
Tabla 2 Sexo de los propietarios de perros.....	35
Tabla 3 Lugar de nacimientos de los propietarios de perros	37
Tabla 4 Grado de instrucción de los propietarios de perros	39
Tabla 5 Estado civil de los propietarios de perros.....	41
Tabla 6 Ocupación de los propietarios de perros	43
Tabla 7 Ingresos mensuales de los propietarios de perros.....	45
Tabla 8 Número de personas con las que viven los propietarios de perros.....	47
Tabla 9 Número de perros que posee las personas propietarias de ellos.....	49
Tabla 10 Tiempo de tenencia de la mascota en los propietarios de perros.....	51
Tabla 11 Relación entre los factores demográficos y el bienestar animal de perros.....	53
Tabla 12 Relación de los factores demográficos con la libertad de hambre sed y desnutrición del perro.....	54
Tabla 13 Relación entre los factores demográficos y la libertad de incomodidad en perros	56
Tabla 14 Relación entre los factores demográficos y la libertad de dolor, lesiones y enfermedades en perros.....	58
Tabla 15 Relación entre los factores demográficos y la libertad para expresar un comportamiento natural en perros.....	60
Tabla 16 Relación entre los factores demográficos y la libertad de miedo y angustia en perros.....	62

ÍNDICE DE FIGURAS

Figura 1 Edad de los propietarios de perros	33
Figura 2 Sexo de los propietarios de perros	35
Figura 3 Lugar de nacimientos de los propietarios de perros.....	37
Figura 4 Grado de instrucción de los propietarios de perros.....	39
Figura 5 Estado civil de los propietarios de perros	41
Figura 6 Ocupación de los propietarios de perros	43
Figura 7 Ingresos mensuales de los propietarios de perros	45
Figura 8 Número de personas con las que vive en los propietarios de perros	47
Figura 9 Número de perros que posee las personas propietarias de ellos	49
Figura 10 Tiempo de tenencia de la mascota en los propietarios de perros	51

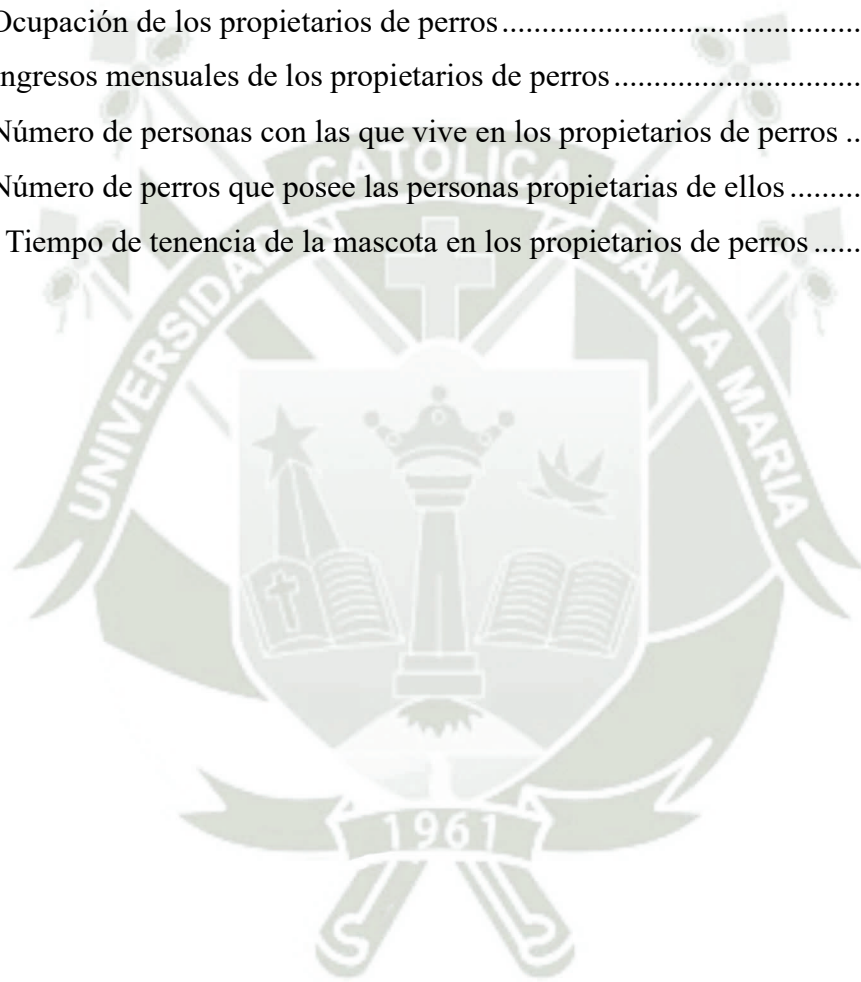

ÍNDICE DE ANEXOS

Anexo 1 Mapas o croquis de ubicación.....	72
Anexo 2 Encuesta.....	73
Anexo 3 Consentimiento informado	77
Anexo 4 Información de clínicas veterinarias.....	78
Anexo 5 Evidencia de encuestas aplicadas	85



INTRODUCCIÓN

El bienestar animal se ha convertido en un tema de creciente relevancia en nuestra sociedad actual, especialmente en lo que respecta a las mascotas. Los perros (*Canis lupus familiaris*), al ser las mascotas más comunes, requieren una atención especial en su cuidado y bienestar. Esta investigación se centra en los aspectos demográficos que pueden influir en la percepción que los propietarios tienen sobre el bienestar de sus perros.

Al analizar elementos como la edad, el nivel educativo y la situación económica de los dueños, se busca comprender de qué manera estos factores impactan las decisiones que toman en relación con la salud y el bienestar de sus mascotas. La selección de los distritos de estudio se fundamenta en su diversidad socioeconómica y cultural, lo que permite realizar una evaluación más completa y rica de las percepciones sobre el bienestar animal.

Este estudio no solo enriquece el conocimiento académico sobre la intersección entre demografía y bienestar animal, sino que también proporciona información valiosa para el desarrollo de políticas y programas que fomenten un cuidado responsable y adecuado de los perros en estas comunidades, contribuyendo así al bienestar general de estas mascotas.



1. PLANTEAMIENTO TEÓRICO

1.1. Enunciado del Problema

“Factores demográficos relacionados con el Bienestar animal de perros (*Canis lupus familiaris*) desde la percepción de los propietarios en establecimientos veterinarios de Alto Selva Alegre, Miraflores, Cayma y Cerro Colorado”.

1.2. Descripción del problema

Los factores demográficos son aquellas características de una población que se emplean para describir y analizar su estructura y dinámica. Por lo tanto, cuando se habla de los estudios demográficos sobre poblaciones caninas, se hace referencia a investigaciones que examinan las características y dinámicas de las poblaciones de perros en una región o comunidad específica. Estos estudios abordan aspectos como la cantidad de perros, su distribución por edad, raza, género, estado de salud y otros factores relevantes. Son fundamentales para desarrollar e implementar programas de salud y bienestar animal, diseñar políticas públicas efectivas y garantizar una convivencia armoniosa entre los perros y las comunidades humanas (1).

Por su parte, el bienestar animal, en el contexto del enfoque bienestarista, se basa en la relevancia moral de la sintiencia o capacidad de sentir de los animales. Este criterio, que considera moralmente incorrecto cualquier acto que cause sufrimiento a un ser sintiente sin una razón justificada, establece una base de igualdad entre animales y humanos en cuanto a su capacidad para experimentar placer y dolor. Esto quiere decir que, el bienestarismo postula que nuestros actos deben seguir el principio de consideración moral hacia los seres sintientes (2). Por otro lado, en el Código Sanitario para los Animales Terrestres, se hace referencia a las “cinco libertades” como pautas que rigen el bienestar de los animales (3).

Siguiendo lo anterior, se podría deducir que el bienestar animal en perros (*Canis lupus familiaris*) se fundamenta en el respeto de las cinco libertades, las cuales son: vivir libres de hambre, sed y desnutrición; libres de temor y estrés; libres de molestias físicas y térmicas; libres de dolor, lesiones y enfermedades; y libres de manifestar comportamientos naturales (3). Por lo tanto, los propietarios de perros tienen la

responsabilidad de asegurar el cumplimiento de estas libertades para garantizar el bienestar óptimo de sus mascotas.

En el contexto internacional, cada vez son más países que en sus sistemas jurídicos están adoptando estos principios para regular el comportamiento humano-animal y de esta manera asegurar el bienestar de los seres sintientes. No obstante, un gran número de estas naciones, a pesar de tener leyes que protejan a los animales, estas no son cumplidas por la población ni por las autoridades (3).

Según Voiceless Animal Cruelty Index, Australia, Bielorrusia, Estados Unidos, Argentina, Birmania, Irán, Rusia, Brasil, Marruecos y Chile, son los países que registran una alta tasa de crueldad animal. A su vez, India, República Unidad de Tanzania, Kenia, Nigeria, Suecia, Suiza, Austria, Etiopía, Níger y Filipinas, son naciones que cuidan de los animales, ya que incluso evitan de comer carne en grandes proporciones (4).

En el contexto nacional, a pesar de que en el año 2016 se promulgó la ley N° 30407 “Ley de protección y bienestar animal”. La falta de concientización previa y posterior sobre el significado del bienestar animal y el contenido de esta normativa ha llevado a que una gran parte de la población desconozca su existencia e importancia y a que las autoridades no la hagan cumplir adecuadamente (5).

Esta situación ha contribuido al continuo aumento del maltrato animal, evidenciado en altas tasas de abandono de perros. Algunos propietarios optan por dejarlos en las calles, en estado de desnutrición o con alguna enfermedad o deciden encerrarlos en los techos de sus casas sin brindarles los cuidados básicos (5).

En los establecimientos veterinarios de Alto Selva Alegre, Miraflores, Cayma y Cerro Colorado se ha observado un preocupante descuido en el bienestar de los perros (*Canis lupus familiaris*), manifestado en altas tasas de abandono en el cuidado básico que deberían tener estas mascotas por parte de sus propietarios. Este problema parece estar influido por diversos factores demográficos que caracterizan a los propietarios de los distritos mencionados. La falta de conciencia sobre las necesidades y derechos de los animales, combinada con limitaciones económicas, nivel educativo y dinámicas familiares, podría estar contribuyendo a esta situación alarmante. Identificar y comprender cómo estos factores demográficos impactan en el bienestar de los perros es crucial para poder revertir la situación.

En consecuencia, por lo mencionado anterior mente, se plantea la siguiente pregunta de investigación ¿Cuál es la relación entre los factores demográficos y el Bienestar animal de perros (*Canis lupus familiaris*) desde la percepción de los propietarios en establecimientos veterinarios de Alto Selva Alegre, Miraflores, Cayma y Cerro Colorado?

1.3. Justificación del trabajo

1.3.1. Aspecto general

El posterior estudio, en el contexto regional, aportará conocimientos sobre la relación entre los factores demográficos de propietarios de perros y el bienestar animal de estas mascotas, ya que existe una ausencia de investigaciones previas que aborden directamente y correlacionen las variables mencionadas. La importancia de explorar las variables desde la perspectiva de los propietarios radica en la necesidad de comprender cómo factores como la edad, sexo, lugar de nacimiento, grado de instrucción, estado civil, ocupación, ingresos mensuales, N° de personas con las que vive, N° de perros que posee y tiempo de tenencia de la mascota se relacionan con el bienestar de su mascota. Al entender la percepción de los propietarios sobre esta variable, posibilitará que futuras investigaciones aborden otras cuestiones relacionadas al tema.

1.3.2. Aspecto tecnológico

El futuro estudio tiene implicaciones tecnológicas significativas, especialmente en el análisis de datos. Se utilizarán herramientas de análisis para investigar patrones y relaciones entre datos demográficos y bienestar animal en perros, los cuales serán recopilados de los propietarios de estas mascotas. Los resultados estadísticos ofrecerán información importante sobre las variables de investigación, lo que contribuirá significativamente a la comprensión del bienestar animal y a la identificación de áreas de mejora en la atención y el cuidado de los perros por parte de los propietarios en los establecimientos veterinarios mencionados.

1.3.3. Aspecto social

Los resultados de la posterior investigación serán referentes para generar conciencia y promover prácticas de tenencia responsables de mascotas en la comunidad. En la Provincia de Arequipa, la tenencia de perros va en aumento. Sin embargo, muchas

familias una vez que estas mascotas dejan de ser cachorros, los abandonan progresivamente hasta dejarlos en las calles desamparados. Es por ello que, comprender cómo los factores demográficos de los propietarios influyen en la percepción del bienestar animal de los perros, resulta importante para que otros investigadores o entidades identifiquen áreas de mejora y diseñen intervenciones específicas para fomentar un ambiente más saludable y feliz para las mascotas.

1.3.4. Aspecto económico

La justificación económica de este estudio radica en su potencial para generar ahorros a largo plazo en los costos asociados con el cuidado y tratamiento de los perros. Al proporcionar información específica sobre las necesidades de cuidado y atención de las mascotas, este estudio puede ayudar a los propietarios a tomar decisiones informadas que reduzcan los gastos relacionados con visitas veterinarias y tratamientos. Además, al promover una mejor salud y bienestar de los perros, se pueden reducir los costos asociados con la pérdida de productividad laboral debido a enfermedades o lesiones de las mascotas, así como los costos sociales derivados de problemas de salud pública relacionados con los animales enfermos o abandonados. En última instancia, invertir en la comprensión y promoción del bienestar animal puede conducir a beneficios económicos significativos para los individuos, las familias y la sociedad en general.

1.3.5. Importancia

El estudio sobre los factores demográficos relacionados con el bienestar animal de los perros, desde la perspectiva de los propietarios, en establecimientos veterinarios de Alto Selva Alegre, Miraflores, Cayma y Cerro Colorado, es de suma importancia por varias razones. En primer lugar, brinda una comprensión profunda de cómo los propietarios de mascotas perciben y manejan el bienestar de sus perros en diferentes áreas urbanas, lo que permite identificar áreas de mejora en el cuidado de los animales. Esto puede contribuir directamente a una mejora en la calidad de vida de los perros al proporcionar información que guíe a los propietarios hacia prácticas más saludables y benéficas.

Además, al identificar factores demográficos que pueden estar relacionados con el bienestar animal, el estudio puede ayudar a diseñar programas de educación y políticas públicas dirigidas a promover un cuidado más efectivo de las mascotas en estas comunidades específicas. En un nivel más amplio, el estudio también puede contribuir

al creciente cuerpo de conocimiento sobre la relación entre los humanos y los animales, ayudando a promover una cultura de respeto y cuidado hacia todas las formas de vida en la sociedad.

1.4. Objetivos

1.4.1. Objetivo general

- Determinar los factores demográficos que se relacionan con el Bienestar animal de perros (*Canis lupus familiaris*) desde la percepción de los propietarios en establecimientos veterinarios de Alto Selva Alegre, Miraflores, Cayma y Cerro Colorado.

1.4.2. Objetivos específicos

- Determinar la relación de los factores demográficos con la libertad de hambre, sed y desnutrición en perros (*Canis lupus familiaris*) desde la percepción de los propietarios en establecimientos veterinarios de Alto Selva Alegre, Miraflores, Cayma y Cerro Colorado.
- Determinar la relación de los factores demográficos con la libertad de incomodidad en perros (*Canis lupus familiaris*) desde la percepción de los propietarios en establecimientos veterinarios de Alto Selva Alegre, Miraflores, Cayma y Cerro Colorado.
- Determinar la relación de los factores demográficos con la libertad de dolor, lesiones y enfermedades en perros (*Canis lupus familiaris*) desde la percepción de los propietarios en establecimientos veterinarios de Alto Selva Alegre, Miraflores, Cayma y Cerro Colorado.
- Determinar la relación de los factores demográficos con la libertad para expresar un comportamiento natural en perros (*Canis lupus familiaris*) desde la percepción de los propietarios en establecimientos veterinarios de Alto Selva Alegre, Miraflores, Cayma y Cerro Colorado.
- Determinar la relación de los factores demográficos con la libertad de miedo y angustia en perros (*Canis lupus familiaris*) desde la percepción de los propietarios en establecimientos veterinarios de Alto Selva Alegre, Miraflores, Cayma y Cerro Colorado.

1.5. Hipótesis

Dado que los factores demográficos influyen en el bienestar animal en perros (*Canis lupus familiaris*) desde la percepción de los propietarios en establecimientos veterinarios de Alto Selva Alegre, Miraflores, Cayma y Cerro Colorado, es probable que exista una correlación significativa entre los factores demográficos y bienestar animal, desde la percepción de los propietarios de perros.





2. MARCO TEÓRICO

2.1. Análisis bibliográfico

2.1.1. Factores demográficos

Los factores demográficos son variables que reflejan la situación actual de los individuos y de la comunidad en su conjunto. Estos incluyen aspectos como la edad, el sexo, el empleo, la situación económica, el nivel educativo, el estado civil y la composición del hogar. En conjunto, estos indicadores proporcionan una visión detallada de las características sociales y demográficas de un grupo específico, las cuales pueden tener un impacto significativo en diversos aspectos, como el cuidado de mascotas. Además, los factores demográficos son fundamentales para la planificación comunitaria, ya que permiten estudiar de manera efectiva las necesidades de la población (6).

Los factores demográficos de los propietarios, como el sexo, edad, estado civil, convivencia con hijos y modalidad de vida, influyen significativamente en la calidad del vínculo con sus perros, lo cual impacta directamente en el bienestar de los animales. Por ejemplo, personas que viven solas o sin hijos tienden a interactuar más y mostrar mayor cercanía emocional con sus perros, lo cual puede traducirse en un mayor cuidado y atención. De igual forma, las mujeres reportan vínculos más cercanos y perciben menores costos asociados al cuidado del perro, en comparación con los hombres. Estas variables demográficas modulan la forma en que los propietarios perciben, se relacionan y cuidan a sus mascotas, afectando su bienestar físico y emocional (7).

Entre los factores demográficos escogidos para la investigación se encuentran los siguientes:

- **Edad:** La edad del propietario influye de manera sutil pero significativa en la relación que mantiene con su perro. Estudios indican que, a mayor edad, se tiende a establecer un tipo de vínculo diferente, caracterizado por una interacción menos frecuente pero una mayor estabilidad emocional. Esto puede estar asociado tanto a cambios en el estilo de vida como a la etapa del ciclo vital, lo que repercute en la forma en que se brinda cuidado y atención al animal (7).

- **Sexo:** El sexo del propietario se ha asociado con diferencias en la percepción del vínculo con los perros. En general, las mujeres tienden a puntuar más alto en indicadores de cercanía emocional e interacción, y suelen percibir menos costos asociados al cuidado del animal. Estos hallazgos sugieren que el género puede influir en la forma de experimentar y expresar el vínculo con la mascota, con posibles implicancias en la calidad del cuidado brindado (7).
- **Lugar de nacimiento:** El lugar de nacimiento se define como el punto geográfico en el que una persona vino al mundo, ya sea dentro de una jurisdicción administrativa del país (como un departamento, provincia o distrito) o en el extranjero. Esta variable es crucial para comprender la composición geográfica y los movimientos migratorios de una población, ya que permite distinguir entre individuos nativos y aquellos que han migrado, ya sea de forma interna o internacional. El análisis de esta información es esencial para investigar la movilidad poblacional, ya que facilita la evaluación de patrones de migración, tanto rural-urbana como internacional, así como la formación de asentamientos. Estos aspectos tienen un impacto directo en la planificación de servicios sociales, políticas de integración y programas de salud pública (8).
- **Grado de instrucción:** El grado de instrucción se refiere al nivel más alto de educación formal que una persona ha alcanzado, ya sea a través del sistema educativo convencional o de alternativas. Este indicador resulta fundamental para evaluar el capital humano disponible en una sociedad y está estrechamente relacionado con diversas variables sociales y económicas, como el acceso al empleo, los niveles de ingresos y las condiciones de vida. Generalmente, se clasifica en categorías como sin estudios, educación inicial, primaria, secundaria, educación superior no universitaria y educación superior universitaria, además de considerar los estudios incompletos en cada uno de estos niveles (8).
- **Estado Civil:** El estado civil y la composición del hogar son factores que inciden en el nivel de interacción y cercanía emocional con el perro. Personas que viven solas o sin hijos reportan una relación más estrecha con sus mascotas, lo cual podría deberse a que los perros ocupan un rol más central como fuente de compañía y apoyo emocional. Esta dinámica puede favorecer una mayor dedicación al cuidado del animal y, en consecuencia, impactar positivamente en su bienestar (7).
- **Ocupación:** La ocupación se refiere a la actividad económica principal que una persona lleva a cabo de manera habitual para obtener ingresos, ya sea dentro de un

marco laboral o de forma independiente. Este término abarca no solo la naturaleza del trabajo realizado, sino también el rol particular que el individuo desempeña dentro de una organización o unidad económica (8).

- **Ingresos Mensuales:** Los ingresos mensuales son la cantidad total de dinero que una persona o familia recibe en un mes, provenientes de diferentes fuentes como salarios, honorarios, pensiones, rentas, trabajos independientes, ayudas del gobierno y remesas del extranjero. Este indicador es clave para determinar el nivel socioeconómico y se utiliza para calcular medidas de pobreza, desigualdad y bienestar económico (8).
- **Número de personas con las que vive:** La cantidad de personas en el hogar influye en la intensidad del vínculo entre el dueño y su perro. Los individuos que viven en hogares unipersonales tienden a interactuar más con sus mascotas y manifiestan mayor apego emocional. Este contexto de convivencia puede favorecer una relación más cercana, donde el perro es percibido como un miembro importante del entorno afectivo del propietario (7).
- **Número de perros que posee:** La cantidad de perros en el hogar, constituye un factor potencialmente relevante en la calidad del vínculo humano-animal. En contextos con múltiples perros, la atención individualizada puede verse distribuida, lo que podría modificar la intensidad de la relación y las prácticas de cuidado dirigidas a cada animal (7).
- **Tiempo de tenencia de la mascota:** El tiempo que una persona ha convivido con su perro se relaciona con la percepción del vínculo. A mayor duración de la tenencia, se observa una mayor cercanía emocional, aunque esta puede ir acompañada de una reducción en la frecuencia de las interacciones. Esto puede deberse al envejecimiento del animal o a una relación ya consolidada, lo cual no necesariamente implica una disminución del bienestar, sino una transformación en la naturaleza del vínculo (7).

2.1.2. Bienestar animal

Desde tiempo atrás existe una preocupación por mejorar y proteger las condiciones de vida de los animales. En los siglos XVII y XVIII, algunos artistas y pensadores comenzaron a oponerse al maltrato y la explotación animal. Entre ellos destaca Jeremy Benthan, quien en su libro "Introducción a los principios de la moral y la legislación" argumenta que la capacidad de sufrir, y no la capacidad de razonar, debería ser el criterio

moral para determinar cómo tratamos a otros seres, incluidos los animales. Desde esta perspectiva, el sufrimiento de cualquier ser sintiente debería ser tomado en cuenta en los cálculos morales y éticos, independientemente de su capacidad para razonar o comunicarse (9).

Por otra parte, la historia del concepto de bienestar animal ha evolucionado significativamente a lo largo del tiempo. Aunque los animales siempre han experimentado algún nivel de bienestar, la comprensión humana de este concepto ha cambiado. Sin embargo, en la década de 1960, Ruth Harrison y el Comité Brambell del gobierno británico fueron pioneros en formalizar el bienestar animal, introduciendo las "cinco libertades". La comprensión del bienestar ha avanzado desde la mera preocupación por el sacrificio animal hacia un enfoque más holístico que incluye la prevención de enfermedades y el trato adecuado durante toda su vida (10).

El bienestar animal se refiere al estado general de satisfacción y salud física y mental de los animales. En la interacción humano-animal, se evidencia cuando los animales muestran un acercamiento voluntario hacia los humanos y signos de placer al interactuar con ellos. Esto implica una conexión emocional y de confianza mutua entre ambas partes. Para lograr esta relación positiva, es esencial considerar los mecanismos como la habituación y el aprendizaje asociativo, así como las características individuales de los animales-humanos y el contexto de la interacción. Por tanto, promover el bienestar animal implica prestar atención a las respuestas del animal y proporcionar opciones y control en la interacción (11).

Según la OMSA, el bienestar de los animales se fundamenta en el estado físico y mental que tiene el sujeto en relación con las condiciones en las que vive y muere. De esta manera, un animal disfruta de un buen bienestar cuando se encuentra cómodo, bien alimentado, seguro y saludable, y no sufre de percepciones negativas como dolor, miedo o estrés, además de poder manifestar comportamientos esenciales para su bienestar físico y mental. Aunque el bienestar animal se refiere al estado del animal, el trato que recibe se describe con términos como cuidado, crianza o trato compasivo (3).

2.1.3. Principios básicos del bienestar animal:

De acuerdo a la OMSA, estos principios constituyen la base que rige la conducta de los humanos hacia los animales, de tal forma que se evite el sufrimiento innecesario y la crueldad (3).

- a) La existencia de una relación necesaria entre el bienestar y la salud de los animales (3).
- b) El cumplimiento de las "cinco libertades" reconocidas ampliamente (3):
 - libertad de hambre, sed y desnutrición
 - libertad de miedo y angustia
 - libertad de incomodidades físicas y térmicas
 - libertad de dolor, lesiones y enfermedades
 - libertad para expresar comportamientos naturales.
- c) El cumplimiento de las "tres erres" en el uso de animales en la ciencia: reducción del número de animales, mejora de los métodos experimentales y reemplazo de los animales por técnicas alternativas (3).
- d) La evaluación científica del bienestar animal implica juicios de valor que deben ser lo más explícitos posible (3).
- e) El uso de animales en la agricultura, la educación, la investigación, como compañía, y en actividades recreativas y de espectáculos debe estar regulada por el cumplimiento de las 5 libertades, ya que contribuye significativamente al bienestar humano (3).
- f) El uso de animales implica la responsabilidad ética de garantizar su bienestar en la mayor medida posible (3).
- g) Mejorar las condiciones de vida de los animales en las explotaciones a menudo aumenta la productividad y, por ende, genera beneficios económicos (3).
- h) La comparación de normas y recomendaciones sobre el bienestar animal debe basarse en la equivalencia de los resultados según criterios de objetivos, más que en la similitud de los sistemas según criterios de medios (3).

2.1.4. El bienestar animal en perros

El bienestar animal en perros, especialmente aquellos que conviven con personas, implica asegurar que estos animales disfruten de una buena calidad de vida. A lo largo

de las últimas décadas, ha habido un mayor reconocimiento de la necesidad de evaluar y valorar el bienestar de los perros tanto desde una perspectiva humana como animal. Esto incluye permitirles establecer relaciones significativas y vivir plenamente. Por lo tanto, el bienestar de estos animales se basa en garantizar que sus experiencias mejoren su calidad de vida, y que su bienestar físico y mental sea evaluado objetivamente. Es fundamental que los propietarios, bajo una ética del cuidado, brinden una relación de confianza con el animal y realicen una evaluación de costos y beneficios para ambas partes (12).

El "Modelo de los Cinco Dominios" (nutrición, medio ambiente, salud física, interacciones conductuales y su impacto en el estado mental del animal) proporciona un marco útil para evaluar cómo las interacciones sociales impactan el bienestar general del perro. Este modelo evalúa el impacto en el estado psicológico del animal, resaltando que el bienestar mental y emocional es tan importante como el bienestar físico. Un perro que se siente seguro, amado y valorado es más probable que disfrute de una buena calidad de vida. Por lo tanto, se promueve la necesidad de evaluar todas las experiencias del animal para asegurar estados afectivos positivos y minimizar cualquier impacto negativo (13).

A su vez, algunos estudios destacan que, para mejorar el bienestar de los perros, las campañas de concientización dirigidas a los propietarios son clave. Sin embargo, debido a la complejidad del tema, estas campañas a veces resultan insuficientes. Muchas personas creen que saben todo sobre la tenencia responsable de sus mascotas. No obstante, incluso con este conocimiento, los comportamientos de los dueños pueden no promover el bienestar de los perros. Por ejemplo, aunque la mayoría reconoce que los perros necesitan compañía, muchos los dejan solos por más tiempo del recomendado. Por lo tanto, aunque la educación es un aspecto importante, es crucial también desarrollar en los propietarios sentimientos de empatía hacia sus mascotas (14).

2.1.5. Indicadores de Bienestar Animal en perros (*Canis lupus familiaris*)

Para esta investigación los indicadores que se toman en cuenta se basan en la propuesta de la OMSA, sobre las “cinco libertades” para preservar o brindar bienestar al perro (*Canis lupus familiaris*).

- **Libertad de hambre, sed y desnutrición:** Esta libertad afirma que todo animal que este bajo la tutela de personas, se le debe ofrecer agua limpia y fresca, como también una alimentación equilibrada y nutritiva, que le permita contar con una buena salud (15).
- **Libertad de incomodidad:** Se establece que los propietarios de perros deben ofrecer a su mascota un ambiente confortable que les permita refugiarse de condiciones climáticas adversas y proporcionándoles áreas tranquilas donde puedan descansar y sentirse protegidos (16).
- **Libertad de dolor, lesiones y enfermedades:** Se considera que no se debe permitir que los animales sufran dolor por prácticas inapropiadas, también se busca prevenir ciertas enfermedades que ponen en riesgo la salud y calidad de vida del can, mediante la prontitud de su diagnóstico y tratamiento a tiempo (17).
- **Libertad para expresar un comportamiento natural:** Se remarca la importancia de permitir que los animales expresen su comportamiento normal, proporcionándoles espacio e instalaciones adecuadas para que puedan interactuar libremente y disfrutar de la compañía de otros de su especie (18).
- **Libertad de miedo y angustia:** Se considera que el propietario debe brindar protección y seguridad al perro, evitando situaciones estresantes y garantizando un trato humano que les permita evitar el sufrimiento mental y emocional (19).

2.1.6. Reglamento de la ley 27596 “Ley que regula el Régimen Jurídico de Canes”

El Reglamento de la Ley N.º 27596, que regula el Régimen Jurídico de Canes en el Perú, impone obligaciones de cumplimiento obligatorio a nivel nacional para diversas personas involucradas en el manejo de canes, como criadores, propietarios, adiestradores, comerciantes y transportistas (20).

El reglamento establece que los canes tienen derecho a la protección de su vida, salud e integridad física, así como a recibir alimentación adecuada. Los propietarios deben garantizar un entorno adecuado y seguro para el desarrollo de los animales (20).

La tenencia responsable incluye mantenerlos en condiciones higiénicas y sanitarias que no representen riesgos para la salud humana ni animal. Se prohíben las peleas de canes y el adiestramiento para aumentar su agresividad. Los canes potencialmente peligrosos o con antecedentes de agresividad, serán identificados por el Ministerio de Salud. Sus propietarios deben registrarlos, obtener una licencia especial y contratar un seguro de responsabilidad civil. Además, son responsables de los daños que causen sus canes, debiendo cubrir los gastos médicos de las víctimas y proporcionar auxilio inmediato (20).

2.1.7. “Ley N°30407” “Ley de protección y bienestar animal”

La Ley N.º 30407, también conocida como la Ley de Protección y Bienestar Animal, tiene como objetivo principal salvaguardar la vida y la salud de los animales vertebrados, tanto domésticos como silvestres, que se encuentren bajo cautiverio. Para lograr este fin, la ley promueve el respeto por los animales y establece medidas preventivas para evitar cualquier forma de sufrimiento. Estas medidas incluyen la obligación de garantizarles condiciones adecuadas que favorezcan su desarrollo físico y psicológico, asegurando así su bienestar integral (21).

En cuanto a su aplicación, la legislación abarca a todas las personas, ya sean naturales o jurídicas, que mantengan animales vertebrados en cautiverio, aunque establece algunas excepciones. Por ejemplo, las corridas de toros y las peleas de gallos, que se consideran actos de tradición cultural, son reguladas por normativas específicas y autoridades competentes (21).

La ley también ofrece una definición clara de bienestar animal, entendiendo este como un conjunto de condiciones que permiten a los animales coexistir en armonía con su entorno, desarrollando sus comportamientos naturales y manteniendo una salud adecuada. Uno de los aspectos esenciales de esta ley es la asignación de responsabilidades a las personas, quienes deben garantizar la protección de los animales, evitando causarles daño, sufrimiento, maltrato físico o la muerte. Además, prohíbe el abandono, la organización de peleas entre animales y el uso de estos en espectáculos que generen sufrimiento o que impliquen crueldad (21).

2.1.8. Bibliografía principal

La bibliografía que se tomará en cuenta principalmente es el Código Sanitario para los Animales Terrestres, realizado por la OMSA, ya que establece normativas y estándares internacionales para la salud y el bienestar de los animales terrestres, como los perros. Este código aborda diversos aspectos relacionados con la prevención, control y erradicación de enfermedades en los animales, así como también promueve prácticas adecuadas de manejo y cuidado animal. Su elaboración implica la colaboración de expertos y autoridades sanitarias de todo el mundo, y su cumplimiento contribuye a que se dé una buena relación entre los seres humanos y los animales (3).

2.1.9. Estadísticas

De acuerdo al informe de la Oficina de Defensa Animal de 2021, la gran mayoría de los peruanos, el 83%, han sido testigos de casos de maltrato animal en algún momento de sus vidas, lo que refleja la existencia de un problema significativo y una preocupación palpable en la sociedad. Los datos recopilados indican que el maltrato abarca todos los estratos sociales en el Perú y una correlación entre la crueldad animal y la situación socioeconómica de los ciudadanos, siendo las áreas con mayores índices de pobreza las más afectadas por este fenómeno. Esto subraya que el maltrato animal no solo tiene consecuencias para los animales mismos, sino que también impacta negativamente en las personas que residen en esas zonas vulnerables (22).

2.2. Antecedentes de investigación

2.2.1. Antecedentes Internacionales

Portilla (23), en su investigación desarrollada en la parroquia de Calderón con el objetivo de evaluar el bienestar de los perros domésticos basándose en las cinco libertades fundamentales que garantizan su bienestar. Se identificó una falta de conocimiento sobre estas libertades, lo que afecta significativamente en los comportamientos de las mascotas y sus dueños. Para abordar esta necesidad, se desarrolló una metodología que combina enfoques cuantitativos y cualitativos, utilizando encuestas para evaluar el bienestar de los perros en la comunidad. El estudio fue de naturaleza exploratoria y descriptiva. Se determinó el tamaño de la muestra utilizando una fórmula adecuada, lo que resultó en la selección de 195 propietarios de

perros para entrevistar. Los resultados revelaron un grave desconocimiento sobre las normas y libertades que deben proporcionarse a las mascotas, lo que ha llevado a que el estado físico y psicológico de las mismas no cumpla con al menos el 70% de los indicadores de bienestar, incumpliendo así las cinco libertades esenciales para el bienestar animal.

Carnovale et al. (24) en su estudio examinó cómo el género, la edad y sus interacciones afectan las actitudes de los encuestados chinos hacia los animales y su bienestar. Se realizó una encuesta a 1301 personas en China, clasificando a los participantes por género (masculino, femenino, no binario y no revelado) y por rangos de edad. En cuanto al sexo, el 48% de los encuestados se identificaron como mujeres y el 47% como hombres, mientras que el 3% se identificó como no binario y el 0.5% prefirió no revelar su género. Los resultados mostraron que las mujeres jóvenes (18–24 años) expresaron actitudes significativamente más empáticas hacia los animales que los hombres de mediana edad (por ejemplo, puntuación promedio de 3.41 frente a 3.21 en “vivir en armonía con los animales”), y también consideraron más importante el cuidado animal (media = 3.58 en mujeres jóvenes vs. 3.28 en hombres de 25–34 años). Por su parte, los participantes no binarios tendieron a otorgar menor importancia al bienestar animal en varios ítems, mientras que quienes no revelaron su género expresaron actitudes más positivas hacia el bienestar animal, incluso con mayor disposición a pagar más por productos provenientes de animales bien cuidados. Estos resultados sugieren la importancia de considerar la intersección entre género y edad al estudiar las actitudes hacia los animales en contextos socioculturales cambiantes como el de China.

Becerra (25), su investigación se centró en evaluar el bienestar de los perros domésticos antes y después de la pandemia en la parroquia de La Asunción, considerando los cambios en los hábitos de los dueños y sus mascotas. Se empleó un enfoque cualitativo y cuantitativo, utilizando una ficha de valoración que incluyó preguntas politómicas y dicotómicas, organizadas en cinco bloques distintos, para caracterizar a las mascotas y determinar su estado físico. Los resultados revelaron un deterioro en el bienestar animal, con un descenso del 83% al 65% en perros en buen estado. Se identificaron indicadores clave como el carácter de tranquilidad, calidad de la comida y acceso al agua, así como la atención en casos de enfermedad y la presencia de enfermedades en las mascotas.

2.2.2. Antecedentes Nacionales

More (26), en su estudio de carácter descriptivo y transversal tuvo como objetivo evaluar el bienestar de los perros domésticos, utilizando el test de las cinco libertades. Se llevó a cabo entre enero y febrero de 2022, con una muestra de 90 perros. Se aplicó una encuesta a los propietarios y se complementó con observaciones directas de los perros para alcanzar. Los resultados indicaron que el nivel de bienestar de las mascotas fue considerado bueno en un 1.11%, regular en un 94.44%, y malo en un 4.44%. Respecto a los objetivos específicos, se encontró un cumplimiento bueno en las cinco libertades, con porcentajes que varían desde el 83.33% para la libertad de hambre, sed y desnutrición hasta el 71.11% para la libertad de manifestar un comportamiento natural. Además, se encontraron correlaciones significativas entre las percepciones de los propietarios y las observaciones realizadas.

Roa (27), en su estudio, investigó cómo los factores sociodemográficos se relacionan con el conocimiento sobre tenencia responsable en propietarios de perros en el Condominio Alameda Colonial. La investigación se llevó a cabo en enero de ese mismo año y adoptó un enfoque descriptivo transversal. La muestra del estudio estuvo compuesta por 40 propietarios de perros, a quienes se les aplicó un cuestionario virtual sobre tenencia responsable de canes. Específicamente, el 62,5% de los encuestados tenía nivel de instrucción superior, y aun así, el 45,8% de ellos presentó solo un conocimiento regular respecto a la tenencia responsable. Esto sugiere que un mayor nivel educativo no necesariamente garantiza un mejor conocimiento en esta temática específica. Además, no se encontró una relación significativa entre la edad de los propietarios y el conocimiento sobre tenencia responsable ($p \leq 0.405$), ni entre el sexo de los propietarios y el conocimiento ($p \leq 0.836$). Asimismo, el nivel de instrucción tampoco mostró correlación significativa ($p \leq 0.352$).

Asimismo, Retamozo y Valderrama (28) tiene como objetivo estimar la población de perros con propietario y evaluar aspectos relacionados con su estado sanitario. Esta investigación es de naturaleza cuantitativa. Se aplicó una encuesta a los jefes de familia en estas viviendas, utilizando una guía de entrevista validada por expertos. Los resultados revelaron que el 70% de las viviendas encuestadas tenían al menos un perro. Se estimó que en el distrito existían 1,717 perros con propietario, lo que resulta en una razón de tres personas por cada perro en general. Se concluyó que había una cantidad

excesiva de perros en el distrito de Huancarama y que solo un pequeño porcentaje de las familias mantenían a sus perros confinados y esterilizados, aunque la mayoría de los perros estaban vacunados contra la rabia. Sin embargo, se observó una baja proporción de perros que recibieron atención veterinaria regular.





3. MATERIALES Y MÉTODOS

3.1 Materiales

3.1.1. Localización del trabajo

a. Espacial

La investigación se realizó en la provincia de Arequipa, en las clínicas veterinarias ubicadas en los distritos de Alto Selva Alegre, Miraflores, Cayma y Cerro Colorado.

b. Temporal

El presente trabajo de investigación se llevó a cabo durante los meses de enero y febrero de 2025, período en el que se realizó la recolección de datos.

3.1.2. Materiales biológicos

No hubo materiales biológicos.

3.1.3. Materiales de laboratorio

No hubo materiales de laboratorio

3.1.4. Materiales de campo

- Papel bond A4
- Cuaderno de apuntes
- Correctores
- Tinta de impresora
- folders
- lapiceros

3.1.5. Equipos y maquinarias

- Impresora
- Laptop
- Teléfono móvil

3.2 Métodos

3.2.1. Muestreo

a. Universo

El término “universo” o “población” se utiliza para referirse al conjunto total de individuos, objetos o entidades que tienen características o criterios específicos definidos por el investigador (29). En la investigación, el universo poblacional estuvo compuesto por los propietarios de perros (*Canis lupus familiaris*) que asisten a 131 establecimientos veterinarios ubicados en los distritos de Alto Selva Alegre, Miraflores, Cayma y Cerro Colorado. La lista de establecimientos veterinarios se encuentra en el (Anexo 4).

b. Tamaño de muestra

La muestra fue no probabilística por conveniencia y estuvo conformada por 400 propietarios de perros (*Canis lupus familiaris*) que asistieron a los 131 establecimientos veterinarios ubicados en los distritos de Alto Selva Alegre, Miraflores, Cayma y Cerro Colorado. A los propietarios se les entregó un consentimiento informado para su participación en el estudio y a los establecimientos se les envió una carta de autorización, con el fin de que otorguen el permiso para poder aplicar los instrumentos de estudio.

c. Procedimiento de muestreo

Del total de los 131 establecimientos veterinarios, la muestra se seleccionó utilizando el enfoque de muestreo por conveniencia. A continuación, se presenta un resumen de los pasos seguidos en este procedimiento:

- Se determinaron las zonas geográficas de interés: Alto Selva Alegre, Miraflores, Cayma y Cerro Colorado; en la región de Arequipa.
- Identificación de establecimientos veterinarios, mediante solicitudes enviadas a las municipalidades, las cuales dieron la cantidad de veterinarias registradas en su distrito.

- Contacto con los establecimientos: Se estableció comunicación con los administradores o dueños de los establecimientos veterinarios para exponer el propósito de la investigación y solicitar su colaboración.
- Evaluación de disposición: Se envió una carta de autorización a los establecimientos veterinarios para determinar su participación en el estudio. Aquellas que manifestaron su interés y voluntad de participar fueron consideradas.
- Determinación del tamaño de la muestra: En función de los recursos y el tiempo disponible, se fijó por conveniencia un tamaño específico para la muestra, siendo 400 los propietarios de perros (*Canis lupus familiaris*), que asisten a cualquiera de los 131 establecimientos veterinarios seleccionados.
- Selección de participantes: Se eligieron de manera conveniente a los propietarios de perros (*Canis lupus familiaris*), que asistieron a cualquiera de los establecimientos veterinarios seleccionados y dispuestos a colaborar en la investigación. Factores como ser mayor de edad, la proximidad, tener como mascota a un perro y la disposición a participar, se consideraron al hacer la elección.
- Obtención de consentimiento informado: Una vez identificados a los propietarios de perros (*Canis lupus familiaris*), que asisten a cualquiera de estos 131 establecimientos veterinarios, se les proporcionó información detallada sobre el estudio y un consentimiento informado para puedan participar en él.
- Recopilación de datos: Después de obtener el consentimiento, se procedió a recolectar los datos mediante encuestas. Fue fundamental tener en cuenta que el muestreo por conveniencia pudo presentar limitaciones en términos de representatividad estadística. Sin embargo, esta metodología se seleccionó considerando las restricciones de tiempo y recursos, con el objetivo de obtener información valiosa sobre los factores demográficos relacionados con el bienestar animal de perros (*Canis lupus familiaris*) desde la percepción de sus propietarios.

Criterios de inclusión

- Establecimientos que firmaron la carta de autorización.

- Propietarios de perros (*Canis lupus familiaris*), que asisten a cualquiera de estos 131 establecimientos veterinarios ubicados en los distritos de Alto Selva Alegre, Miraflores, Cayma y Cerro Colorado.
- Propietarios de perros (*Canis lupus familiaris*), que sean mayores de edad.
- Propietarios de perros (*Canis lupus familiaris*), que acepten participar completando el consentimiento informado.

Criterios de exclusión

- Propietarios de perros (*Canis lupus familiaris*) que asistan a otros establecimientos veterinarios.
- Propietarios de perros (*Canis lupus familiaris*) que no acepten completar y firmar el consentimiento informado.

3.2.2. Métodos de evaluación

a. Metodología de la experimentación

El estudio se realizó desde una perspectiva cuantitativa, centrándose en la recopilación y análisis de datos para abordar las preguntas de investigación y validar la hipótesis planteada previamente. Además, se empleará el diseño de investigación no experimental de cohorte transversal, descriptivo correlacional. Este enfoque metodológico se utiliza para recolectar datos en un único punto en el tiempo y examinar las relaciones entre variables sin manipular o controlar ninguna de ellas. Por lo cual, implica seleccionar una muestra representativa de individuos que cumplan los criterios de selección y recopilar información sobre las variables de interés en un solo momento (29).

b. Recopilación de la información

La información se recopiló a través de dos cuestionarios. El primero fue adaptado por Arias del cual se extraerá las preguntas relacionadas a los factores demográficos de los propietarios (30). El segundo fue propuesto por Solano y Rivadeneira y adaptado por Yuliana More. Este instrumento sirve para extraer las percepciones de los dueños de perros domésticos acerca del bienestar que brindan a sus mascotas (26).

- **Factores demográficos:** Se añadió los indicadores mencionados: edad, sexo, lugar de nacimiento, grado de instrucción, estado civil, ocupación, ingresos mensuales, N° de personas con las que vive, N° de perros que posee y tiempo de tenencia de la mascota. El objetivo es obtener información sobre las características generales de los individuos seleccionados, así como determinar si cumplen con los criterios necesarios para participar en la investigación.
- **Bienestar animal de perros (*Canis lupus familiaris*):** Para medir el bienestar animal de perros se utilizó el “Test de Cinco libertades de los animales”, del que solo se tomó la primera parte, el cuestionario a los propietarios. Con este instrumento se midieron las 5 libertades de los animales.

El instrumento fue diseñado por Solano y Rivadeneira y fue adaptado por Yuliana More Tinedo, consta de 18 ítems. Su baremo es el siguiente, Excelente (≥ 100), Bueno (70-90), Regular (30-70) y Malo (≤ 30). Cada pregunta tiene una puntuación, el cual se encuentra detallado en el Anexo 2.

La validez del instrumento se dio a través de expertos quienes juzgaron las dimensiones. Se aplicó el índice de alfa de Cronbach en un grupo piloto de 10 canes obteniéndose 0.87 y 0.92 respectivamente determinando que el instrumento es válido (26).

Al culminar las encuestas, se llevó a cabo una evaluación exhaustiva de todos los indicadores de Bienestar animal en perros (*Canis lupus familiaris*), desde la percepción de los propietarios, asociados a los factores demográficos. De acuerdo a las respuestas recopiladas, se determinó el nivel de bienestar de estas mascotas.

Al culminar las encuestas, se llevó a cabo una evaluación exhaustiva de todos los indicadores de Bienestar animal en perros (*Canis lupus familiaris*), desde la percepción de los propietarios, asociados a los factores demográficos. De acuerdo a las respuestas recopiladas, se determinó el nivel de bienestar de estas mascotas.

Para realizar la transformación de los datos de las encuestas en la puntuación del bienestar animal, se procedió a asignar una puntuación a cada pregunta según la respuesta del dueño. Si la respuesta era considerada óptima o correcta, se establecía una puntuación de 3 puntos.

De esta manera, si el dueño respondía correctamente todas las preguntas, obtenía un puntaje total de 54 puntos.

Con el fin de estructurar de mejor forma los resultados del instrumento, se elaboró la siguiente tabla:

Indicador	Ítem	Descripción	Valoraciones por pregunta	Puntaje por pregunta	Puntaje máximo que podría alcanzarse
Libertad de hambre, sed y desnutrición	1	Para esta pregunta hubo dos opciones posibles	0 o 3	3	18
	2	En esta pregunta se planteó 3 opciones	1, 2 o 3	3	
	3	En esta pregunta se planteó 3 opciones	0, 1 o 3	3	
	4	Para esta pregunta hubo cuatro opciones	0, 1, 2 o 3	3	
	5	Para esta pregunta hubo cinco opciones, pero dos de las cuales tenían un puntaje de 3	0, 1, 2 o 3	3	
	6	En esta pregunta se planteó 3 opciones	1, 2 o 3	3	
Libertad de incomodidad	7	En esta pregunta se planteó 2 opciones	0 o 3	3	12
	8	Para esta pregunta se presentaron 2 opciones	0 o 3	3	
	9	En esta pregunta se planteó 3 opciones	0, 1 o 3	3	
	10	Para esta pregunta se presentaron 3 opciones	1, 2 o 3	3	
Libertad de dolor, lesiones y enfermedades	11	En esta pregunta se planteó 2 opciones	0 o 3	3	15
	12	Para esta pregunta se presentaron 2 opciones	0 o 3	3	
	13	En esta pregunta se planteó 2 opciones	0 o 3	3	
	14	En esta pregunta se planteó 3 opciones	0, 1 o 3	3	

	15	Para esta pregunta hubo cinco opciones, pero dos de las cuales tenían un puntaje de 1	0, 1, 2 o 3	3	
Libertad para expresar un comportamiento natural	16	En esta pregunta se planteó sólo 2 opciones	0 o 3	3	3
Libertad de miedo y angustia	17	En esta pregunta se planteó 2 opciones	0 o 3	3	6
	18	Para esta pregunta hubo cuatro opciones, pero dos de las cuales tenían un puntaje de 2	1, 2 o 3	3	
PUNTAJE TOTAL ALCANZADO					54

Un participante, al ser evaluado con la encuesta, podrá alcanzar un puntaje máximo de 54 puntos. Sin embargo, con el propósito de establecer un baremo estandarizado, se aplicó la siguiente fórmula:

$$\text{Puntaje estandarizado} = \frac{\text{Puntaje obtenido} * 100}{54}$$

Así, todos los resultados se expresan en una escala porcentual (0 – 100), permitiendo clasificarlos según el siguiente baremo:

Excelente ≥ 100	Cumple plenamente con las cinco libertades del bienestar animal.
Bueno 70 – 90	Satisface adecuadamente las necesidades básicas del animal.
Regular 30 – 70	Cumple parcialmente las libertades; requiere mejoras.
Malo ≤ 30	No garantiza el bienestar del animal

3.2.3. Variables de respuesta

a. Variables independientes

- Factores demográficos.

b. Variables dependientes

- Bienestar animal de perros (*Canis lupus familiaris*).

c. Operacionalización de variables

Variables	Indicadores	Subindicadores	Técnica	Instrumento
Factores demográficos	Edad	Entre 18-24 años Entre 25-34 años Entre 35-44 años Entre 45-54 años Más de 54 años	Encuesta	Cuestionario
	Sexo	Femenino Masculino		
	Lugar de nacimiento	Mencionar lugar de nacimiento		
	Grado de instrucción	Primaria completa Secundaria completa Técnico Universitario Master Doctor		
	Estado Civil	Soltero Casado Viudo Divorciado		
	Ocupación	Estudiante Empleado Desempleado Jubilado		
	Ingresos Mensuales	Menos de S/. 1025.00 Entre S/.1025.00 a S/.2000.00 Entre S/.2000.00 a S/.5000.00 Más de S/.5000.00		
	N° de personas con las que vive	1-2 3-4 5-6 Más de 6		
	N° de perros que posee	1-2 3-4 5-6 Más de 6		
	Tiempo de tenencia de la mascota	Menos de 1 año De 1 a 2 años De 3 a 4 años De 5 a 6 años Más de 6 años		
Bienestar Animal de Perros (<i>Canis lupus familiaris</i>)	Libertad de hambre, sed y desnutrición	Número de raciones de alimento que recibe el perro al día.		
		Disposición de agua		
		Estado de desnutrición.		
	Libertad de incomodidad	Espacio para desplazarse		
		Condiciones de higiene Entorno en el que habita el perro.		

Variables	Indicadores	Subindicadores	Técnica	Instrumento
	Libertad de dolor, lesiones y enfermedades	Calendario de vacunación		
		Control parasitario interno y externo		
		Presencia de cuadros clínicos		
		Constantes fisiológicas		
	Libertad para expresar un comportamiento natural	Comportamiento que muestra frente a las personas.		
Libertad de miedo y angustia	Actitud que muestra frente a las personas			

3.3 Evaluación estadística

3.3.1 Diseño experimental

El estudio se llevó a cabo en un diseño no experimental, lo que implica que se realizaron investigaciones sin la manipulación deliberada de variables, observando únicamente los fenómenos en sus entornos para su posterior análisis (29).

a. Unidades experimentales

Propietarios de perros de los distritos de Alto Selva Alegre, Miraflores, Cayma y Cerro Colorado.

b. Análisis estadístico

Se utilizó un análisis estadístico descriptivo de los datos recopilados para cada una de las variables. Asimismo, se empleó el análisis de varianza para investigar posibles discrepancias significativas en la percepción de los propietarios sobre el bienestar de sus mascotas. Para este propósito, se recolectaron datos sobre la percepción de los propietarios respecto al bienestar que posee su perro, lo cual se evaluó mediante una escala estandarizada.

c. Análisis de significancia

Se realizó un análisis de significancia estadística empleando la prueba de chi cuadrado para evaluar las correlaciones entre variables no paramétricas. Se estableció un nivel de significancia de 0.05, el cual sirvió para decidir si los resultados son significativos como para rechazar la hipótesis nula y concluir que hay una diferencia real en las percepciones de los propietarios.



RESULTADOS Y DISCUSIÓN

4.1 Resultados

Tabla 1
Edad de los propietarios de perros

Edad	fi	%
Entre 18-24 años	95	23.8%
Entre 25-34 años	145	36.6%
Entre 35-44 años	82	20.5%
Entre 45-54 años	53	13.3%
Más de 54 años	25	6.3%
Total	400	100.0%

Figura 1
Edad de los propietarios de perros

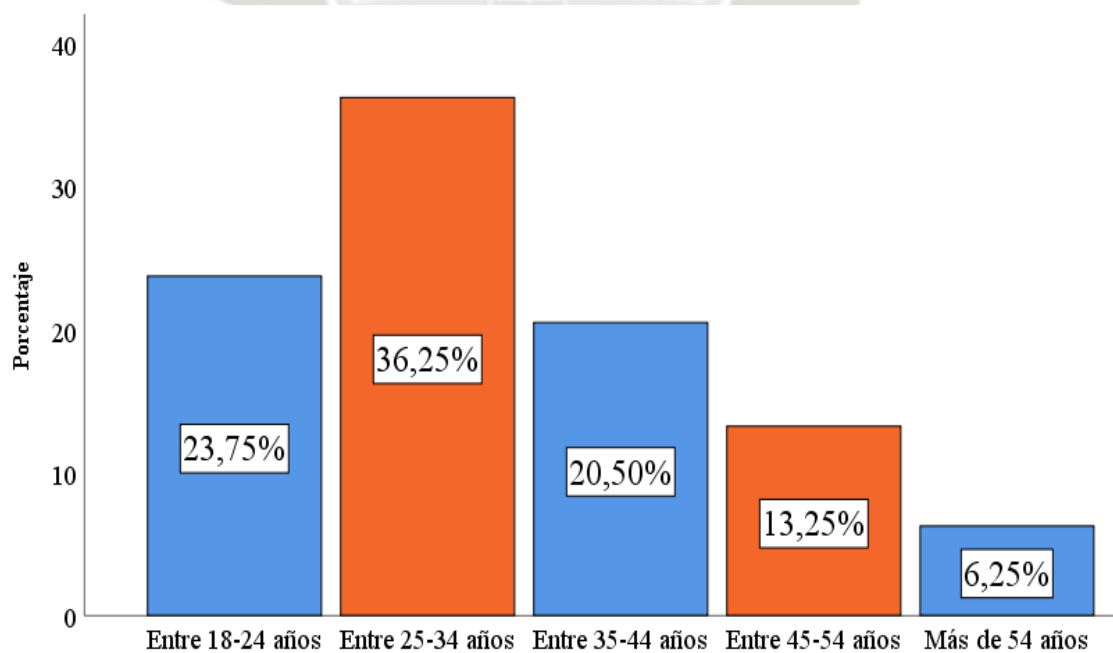

La tabla 1 y la figura 1 presentan los datos sobre la edad de los propietarios de perros. Los individuos de 18 a 24 años constituyen el 23,8% de la muestra, mientras que aquellos de 25 a 34 años representan el 36,6%. En menor proporción, los propietarios de 35 a 44 años constituyen el 20,5%, los de 45 a 54 años el 13% y, por último, los que tienen más de 54 años conforman solo el 6,3% de la muestra.

Estos resultados son concordantes con los hallazgos de Carnovale et al. (2022), donde se encontró una mayor participación de jóvenes en su muestra; el 30% de las mujeres y el 37% de los hombres encuestados se encontraban en el grupo de 18 a 24 años, siendo este el rango etario más representado del total de 1301 participantes. Además, se evidenció que los participantes jóvenes expresan actitudes más empáticas hacia los animales en comparación con los adultos de mediana edad. Por ejemplo, los jóvenes de 18–24 años obtuvieron puntuaciones más altas en afirmaciones como “vivo en armonía con los animales” y “cuidar a los animales es importante para mí” que los participantes de mayor edad, particularmente aquellos entre 35 y 54 años.

Esta coincidencia entre estudios sugiere que la juventud no solo se asocia con una mayor frecuencia en la tenencia de mascotas, sino también con actitudes más favorables hacia el bienestar animal.

Tabla 2
Sexo de los propietarios de perros

Sexo	fi	%
Femenino	255	63.7%
Masculino	145	36.6%
Total	400	100.0

Figura 2
Sexo de los propietarios de perros

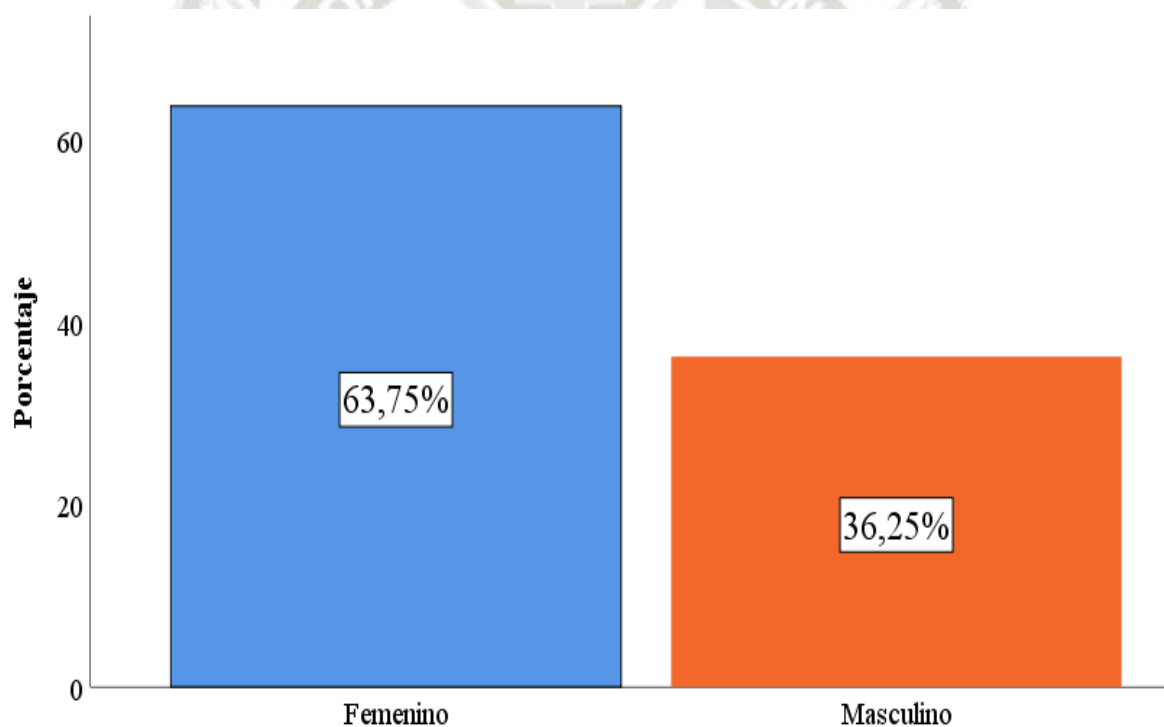

En la tabla 2 y figura 2 se observa una clara predominancia del sexo femenino entre los propietarios de mascotas, representando el 63.75% de la muestra, frente al 36.25% correspondiente al sexo masculino. Este hallazgo pone de manifiesto una mayor participación de las mujeres en la tenencia de animales, lo que podría estar asociado a una mayor sensibilidad y vinculación afectiva hacia los animales.

Este resultado se alinea con lo encontrado en la investigación de Carnovale et al. (2022), que indica que las mujeres en China tienden a tener actitudes más empáticas y pro-bienestar animal que los hombres. En su estudio, las mujeres jóvenes de 18 a 24 años obtuvieron puntuaciones significativamente más altas en aspectos como "vivir en armonía con los animales" (media = 3.41) en comparación con hombres de 35 a 44 años (media = 3.21). Además, las mujeres también valoraron más el cuidado de los animales (media = 3.58) en comparación con hombres de 25 a 34 años (media = 3.28). Esto sugiere que, al igual que en el contexto de la presente investigación, las mujeres pueden estar más inclinadas a priorizar el bienestar animal.



Tabla 3

Lugar de nacimientos de los propietarios de perros

Lugar de nacimiento	fi	%
Arequipa	361	90.3%
Venezuela	11	2.8%
Puno	12	3.0%
Apurímac	2	.5%
Lima	9	2.3%
Juliaca	1	.3%
Huancayo	1	.3%
Cusco	3	.8%
Total	400	100.0

Figura 3

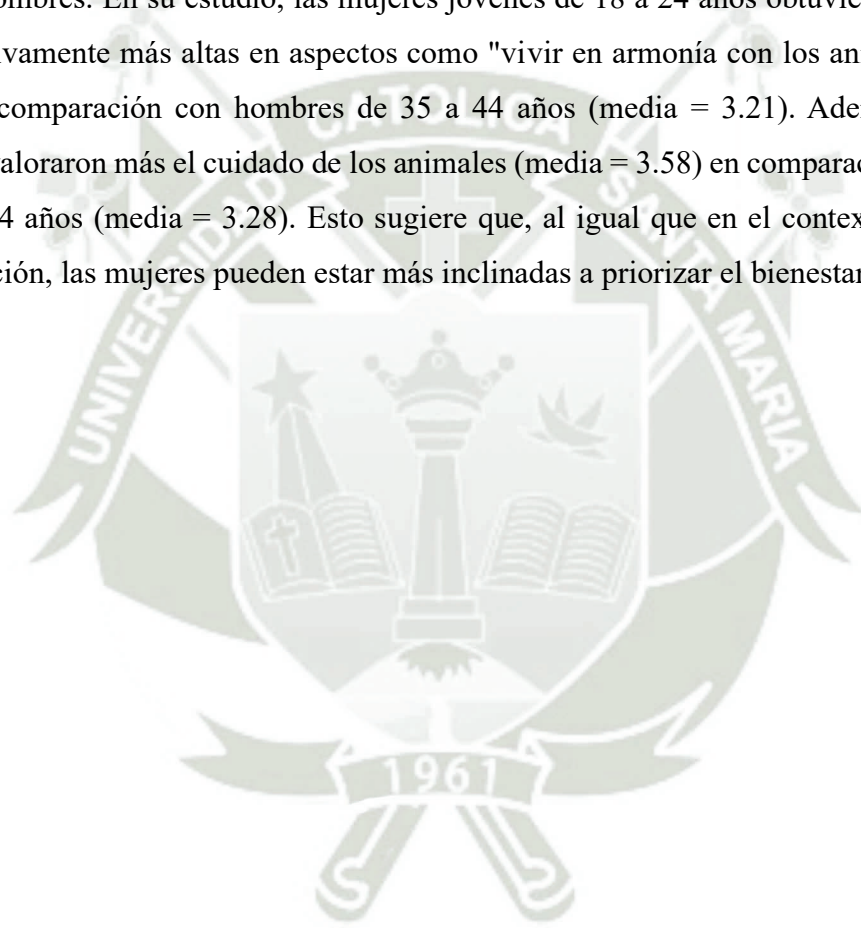
Lugar de nacimientos de los propietarios de perros

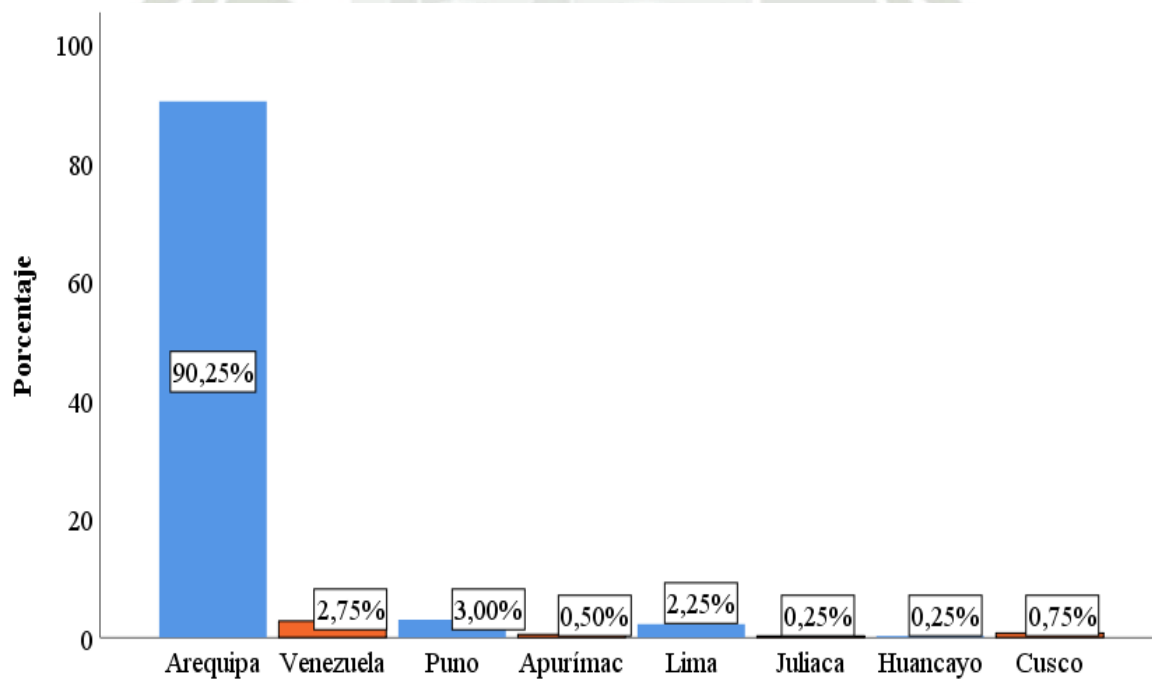

Los resultados de la tabla 3 y la figura 3 muestran que, en cuanto al lugar de nacimiento de los propietarios de los canes, una amplia mayoría nació en Arequipa, representando el 90,25% del total. En menor proporción se encuentran aquellos nacidos en Puno (3%), Venezuela (2,75%) y Lima (2,25%). Por otro lado, se registraron porcentajes aún más reducidos entre los nacidos en Cusco (0,75%), Apurímac (0,50%), Juliaca (0,25%) y Huancayo (0,25%).

El bajo porcentaje de propietarios nacidos en otras regiones, como Puno, Venezuela y Lima, sugiere que la mayoría de los dueños de perros en la muestra están profundamente arraigados en la cultura arequipeña. Esto podría reflejar una continuidad en las prácticas de cuidado de mascotas y en la comprensión del bienestar animal, ya que los propietarios locales pueden estar más conscientes de las necesidades específicas de sus perros en el contexto de su entorno.



Tabla 4
Grado de instrucción de los propietarios de perros

Grado de instrucción	fi	%
Primaria completa	1	.3%
Secundaria completa	34	8.5%
Técnico	47	11.8%
Universitario	301	75.3%
Master	16	4.0%
Doctor	1	.3%
Total	400	100.0%

Figura 4
Grado de instrucción de los propietarios de perros

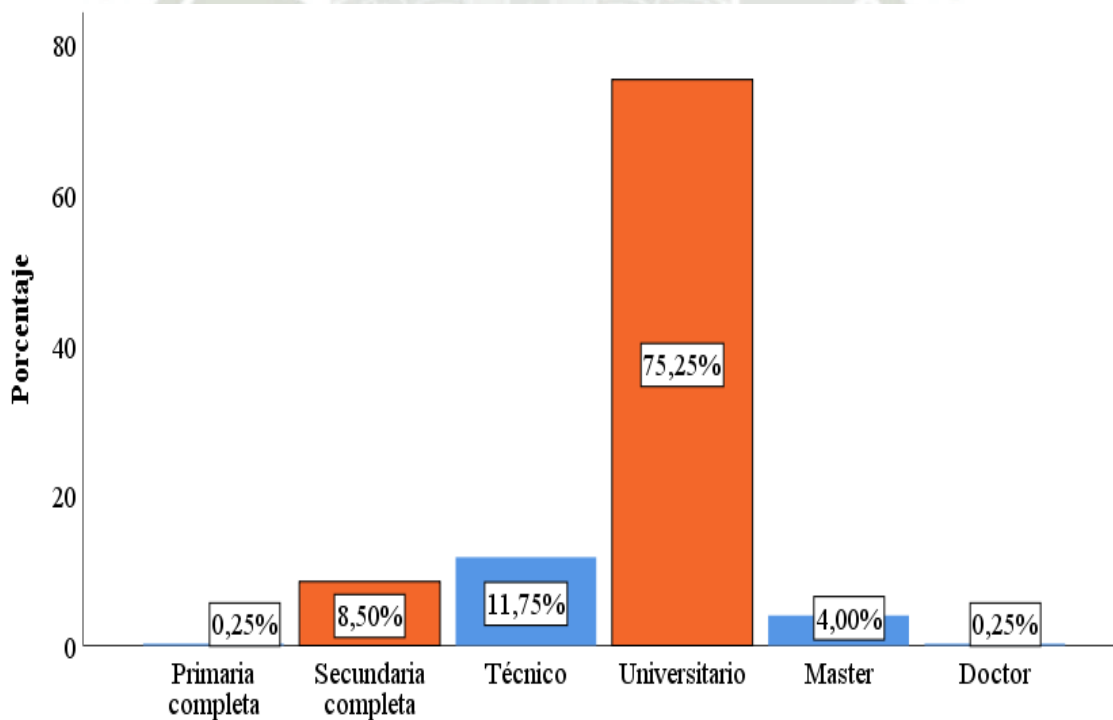

En la tabla 4 y la figura 4 se presentan los datos relacionados con el grado de instrucción de los propietarios de perros. La mayoría indica tener un grado de instrucción universitario, representando el 75,25% de la muestra. Le sigue el grupo con instrucción técnica, que conforma el 11,75%. Además, el 8,50% declaró tener secundaria completa, el 4% posee una maestría y el 0,25% un doctorado. En menor proporción, también se encuentra el 0,25% que indicó haber completado la primaria.

Estos hallazgos coinciden con los resultados reportados por Roa (2023), quien encontró que el 62,5% de los propietarios encuestados en el Condominio Alameda Colonial contaba con educación superior. Sin embargo, a pesar de este alto nivel de instrucción, en dicho estudio se observó que el 45,8% de los participantes con educación superior tenía solo un conocimiento regular sobre tenencia responsable de canes, y no se encontró una relación significativa entre el nivel educativo y el grado de conocimiento obtenido.

La comparación sugiere que, si bien el nivel de instrucción universitario es predominante tanto en la presente investigación como en el estudio de Roa, ello no garantiza necesariamente una mayor conciencia o conocimientos sólidos sobre el cuidado responsable de mascotas.

Tabla 5
Estado civil de los propietarios de perros

Estado civil	fi	%
Soltero	302	75.5%
Casado	90	22.5%
Viudo	6	1.5%
Divorciado	2	.5%
Total	400	100.0%

Figura 5
Estado civil de los propietarios de perros

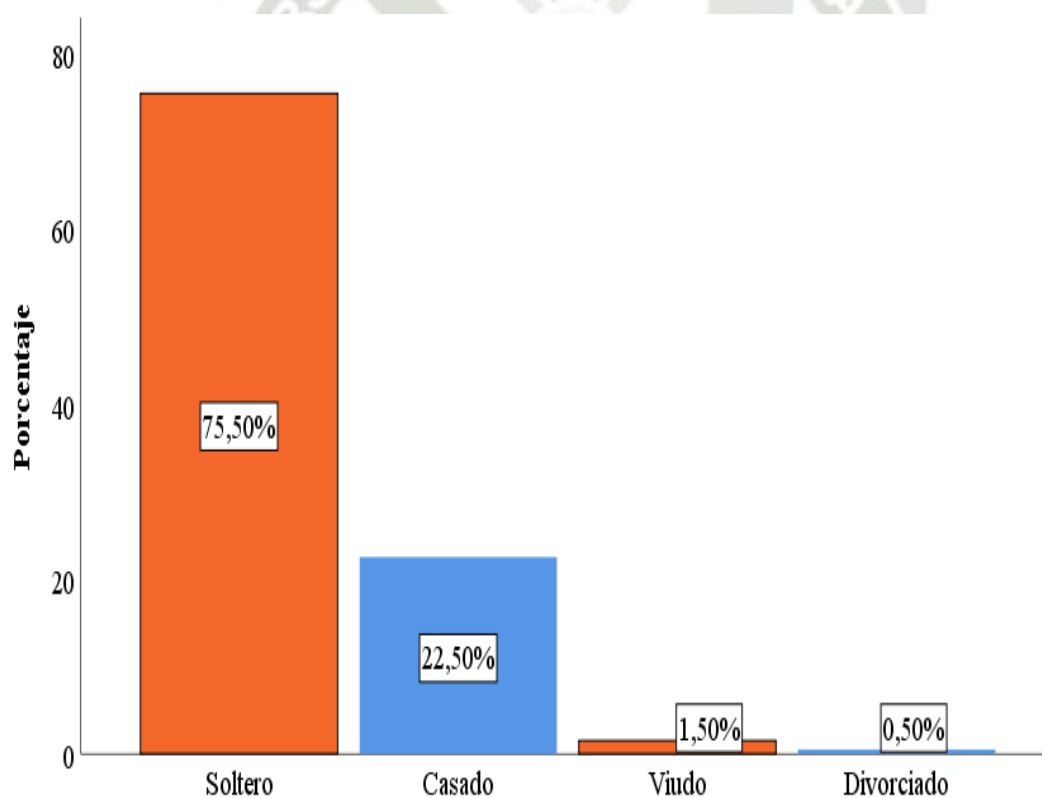

En la tabla 5 y figura 5 se muestra que el 75,50% de la muestra manifestó estar soltero, 22,50% estar casado; 1,50% estar viudo y 0,50% estar divorciado.

El resultado sugiere que el estado civil podría influir en el bienestar de las mascotas. Los propietarios solteros pueden tener más tiempo para dedicarse a sus mascotas, lo que podría facilitar una conexión emocional y de confianza. Sin embargo, también pueden enfrentar desafíos en términos de estabilidad económica y emocional, lo que podría afectar su capacidad para atender adecuadamente las necesidades de sus perros. Por otro lado, los propietarios casados, que representan un 22,50%, podrían ofrecer un entorno más estable, lo que puede favorecer una relación más positiva y un mejor cumplimiento de las necesidades de sus mascotas (11).



Tabla 6
Ocupación de los propietarios de perros

Ocupación	f _i	%
Estudiante	76	19.0%
Empleado	297	74.3%
Desempleado	16	4.0%
Jubilado	11	2.8%
Total	400	100.0%

Figura 6
Ocupación de los propietarios de perros

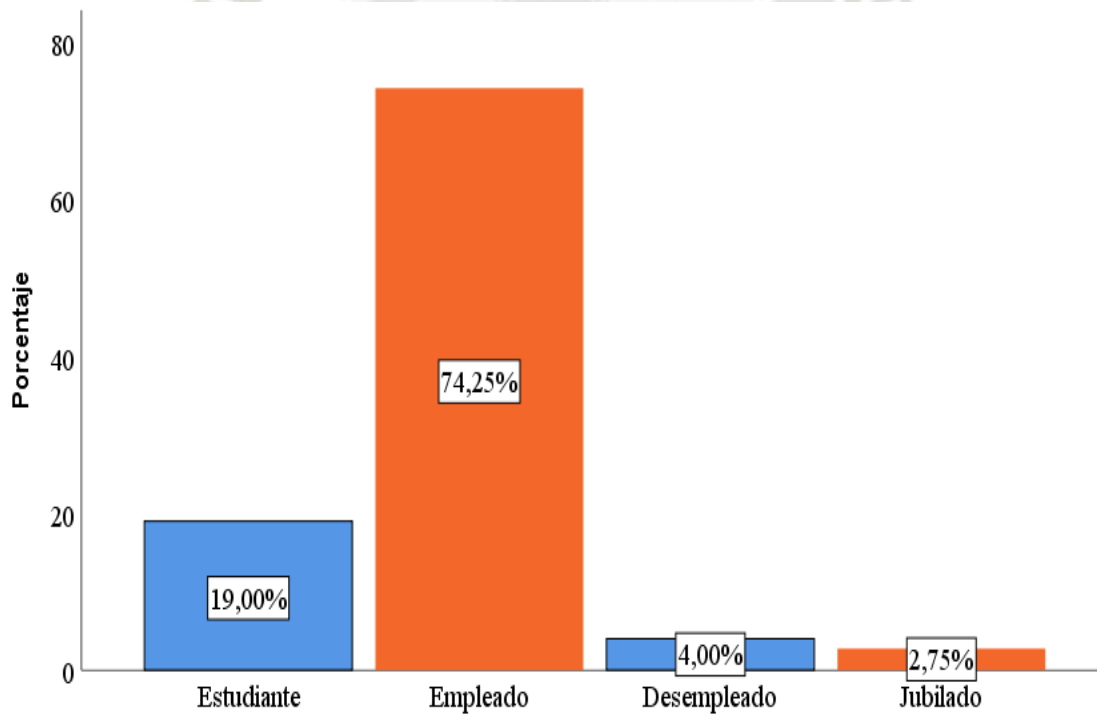

En la Tabla 6 y Grafico 6 se aprecia lo relacionado a la ocupación de los propietarios de perros, el 74,25% se encuentra empleado; 19,00% son estudiantes; 4,00% están desempleados y 2,75% son jubilados.

Estos resultados sugieren que la mayoría de los propietarios tienen una fuente de ingresos estable. Esto puede influir positivamente en la calidad de vida de sus perros, ya que un empleo regular generalmente permite un mejor acceso a recursos, como atención veterinaria, alimentación adecuada y actividades recreativas. Sin embargo, es importante considerar cómo las demandas laborales pueden afectar la disponibilidad de tiempo de los propietarios para interactuar con sus mascotas. Por otro lado, los estudiantes, aunque tienen menos responsabilidades laborales, pueden enfrentar limitaciones económicas que también afectan su capacidad para proporcionar el cuidado adecuado.

Bajo una ética del cuidado, es fundamental que los propietarios evalúen cómo su ocupación influye en su relación con sus mascotas. Al garantizar que las experiencias de sus perros mejoren su calidad de vida, se fomenta una relación de confianza que beneficia a ambas partes. En este contexto, el bienestar animal se convierte en un objetivo compartido que requiere atención y compromiso por parte de los propietarios (10).

Tabla 7
Ingresos mensuales de los propietarios de perros

Ingresos mensuales	fi	%
Menos de S/. 1025.00	108	27.0%
Entre S/.1025.00 a S/.2000.00	161	40.3%
Entre S/.2000.00 a S/.5000.00	114	28.5%
Más de S/.5000.00	7	4.3%
Total	400	100.0%

Figura 7
Ingresos mensuales de los propietarios de perros

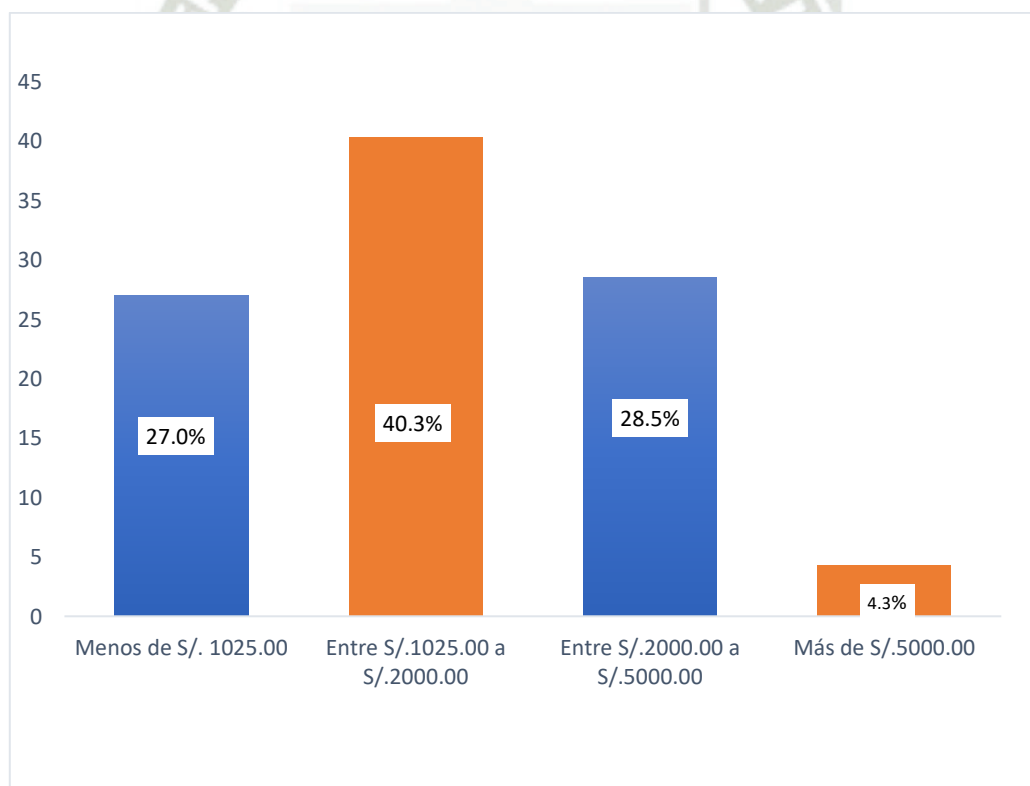

La información de la tabla 7 y la figura 7 indica que la mayoría de los propietarios de mascotas, un 40,3%, tiene ingresos mensuales entre S/.1025.00 y S/.2000.00, lo que sugiere que poseen recursos suficientes para atender las necesidades básicas de sus animales. Un 28,50% se ubica en un rango de ingresos más alto, entre S/.2000.00 y S/.5000.00, lo que les permite posiblemente invertir más en el bienestar de sus mascotas. Sin embargo, el 27,00% con ingresos inferiores a S/.1025.00 podría enfrentar dificultades para proporcionar un cuidado adecuado. Por último, el 4,3% de propietarios con ingresos superiores a S/.5000.00 representa un pequeño grupo con un alto potencial para mejorar la calidad de vida de sus animales. En general, estos datos reflejan una diversidad económica que puede influir en la atención y el bienestar de las mascotas.



Tabla 8

Número de personas con las que viven los propietarios de perros

N° de personas con las que vive	fi	%
1-2	112	28.0%
3-4	228	57.0%
5-6	50	12.5%
Más de 6	10	2.5%
Total	400	100.0%

Figura 8

Número de personas con las que vive en los propietarios de perros

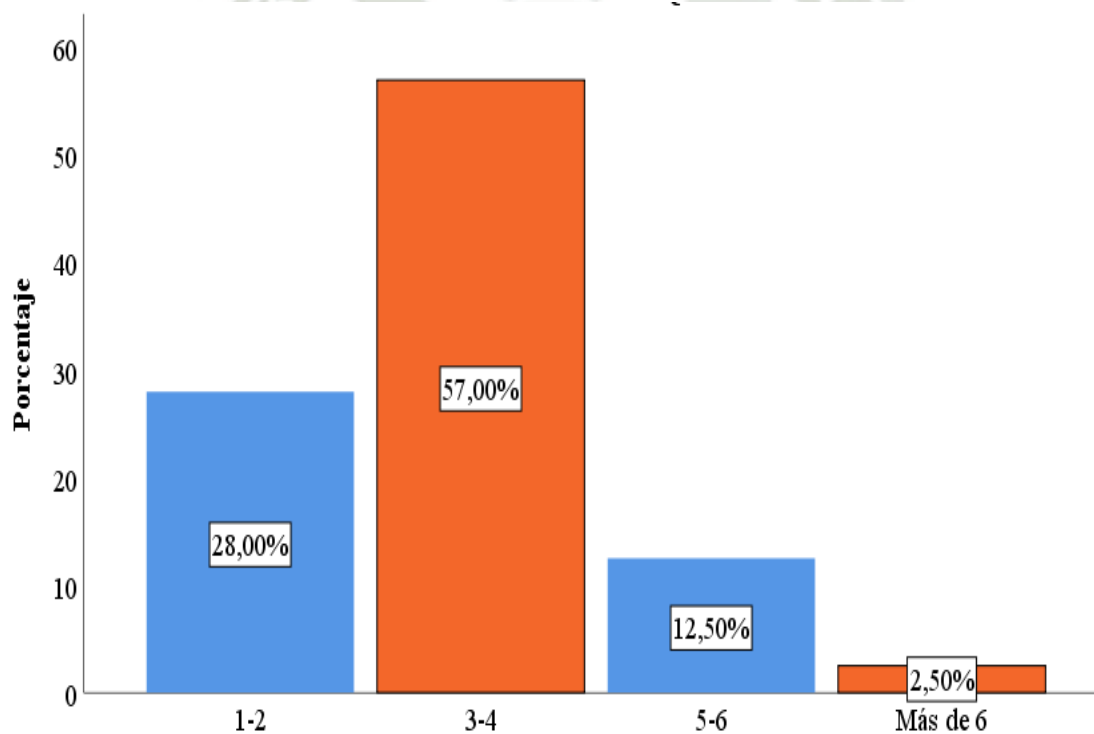

En la Tabla 8 y la Figura 8 se presenta la composición del hogar de los propietarios de mascotas. Se observa que el 57,00% vive con 3 a 4 personas, lo que sugiere una estructura familiar moderadamente grande que podría contribuir al bienestar social de las mascotas. Un 28,00% vive con 1 a 2 personas, lo que podría indicar hogares más íntimos. Por otro lado, el 12,50% de los propietarios convive con 5 a 6 personas, y un 2,50% vive con más de 6 personas, aunque en menor proporción. Esta diversidad en el tamaño del hogar puede influir en la atención y el cuidado que reciben las mascotas, ya que una mayor interacción social puede beneficiar su bienestar emocional (14).



Tabla 9

Número de perros que posee las personas propietarias de ellos

N° de perros que posee	fi	%
1-2	284	71.0%
3-4	82	20.5%
5-6	22	5.5%
Más de 6	12	3.0%
Total	400	100.0%

Figura 9

Número de perros que posee las personas propietarias de ellos

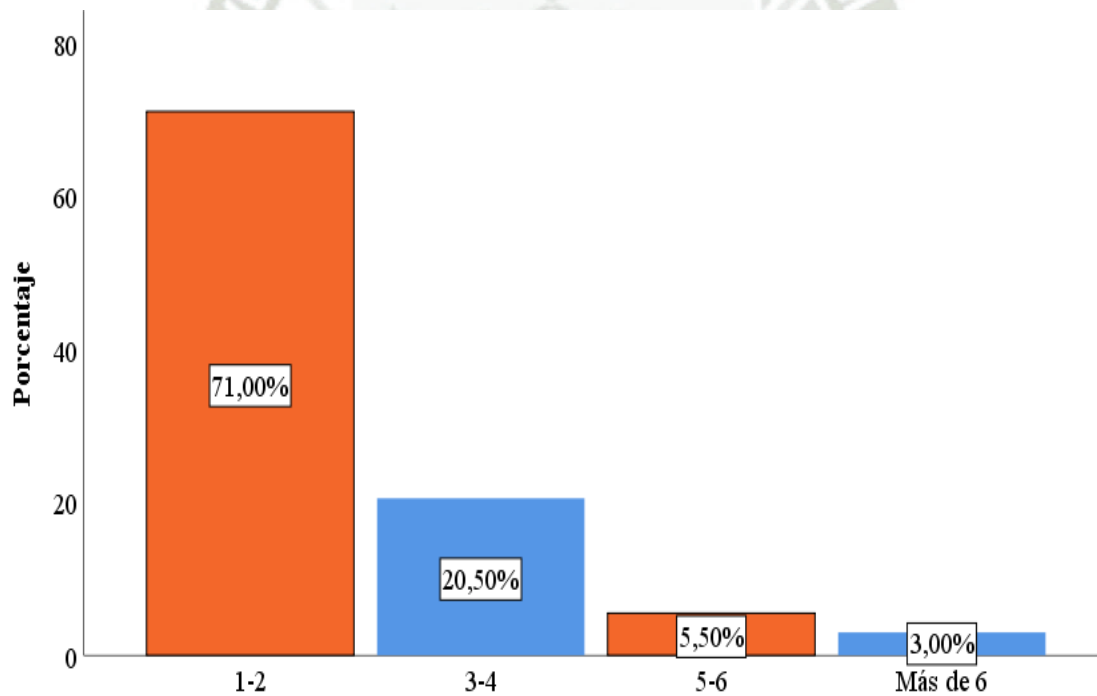

Según la tabla 9 y la figura 9, sobre el número de perros que poseen los propietarios el 71,00% vive con 1-2 canes; 20,50% vive con 3 -4 perros; 5,50% vive con 5 -6 canes y 3,00% vive con más de 6 canes.

Estos resultados sugieren que la mayoría de los propietarios optan por mantener un número relativamente bajo de perros, lo cual puede facilitar una atención más adecuada y personalizada hacia cada mascota.

Este hallazgo se alinea con la investigación de Retamozlo y Valderrama (24), que destaca que el 70% de las viviendas encuestadas tienen al menos un perro. A pesar de que la mayoría de los perros en el distrito están vacunados contra la rabia, la investigación también señala preocupaciones sobre la atención veterinaria regular y el confinamiento y esterilización de los animales. Esto indica que, aunque hay un número significativo de hogares con perros, la calidad del cuidado puede verse comprometida, especialmente en familias con múltiples mascotas.

La convivencia con varios perros presenta tanto oportunidades como desafíos. Por un lado, tener menos perros puede permitir que los propietarios brinden una mejor atención sanitaria y emocional. Sin embargo, para aquellos que mantienen un número mayor de canes, es crucial asegurar que cada perro reciba la atención necesaria para su bienestar físico y mental.

Tabla 10

Tiempo de tenencia de la mascota en los propietarios de perros

Tiempo de tenencia de la mascota.	F	%
Menos de 1 año	39	9.8%
De 1 a 2 años	77	19.3%
De 3 a 4 años	116	29.0%
De 5 a 6 años	68	17.0%
Más de 6 años	100	25.0%
Total	400	100.0%

Figura 10

Tiempo de tenencia de la mascota en los propietarios de perros

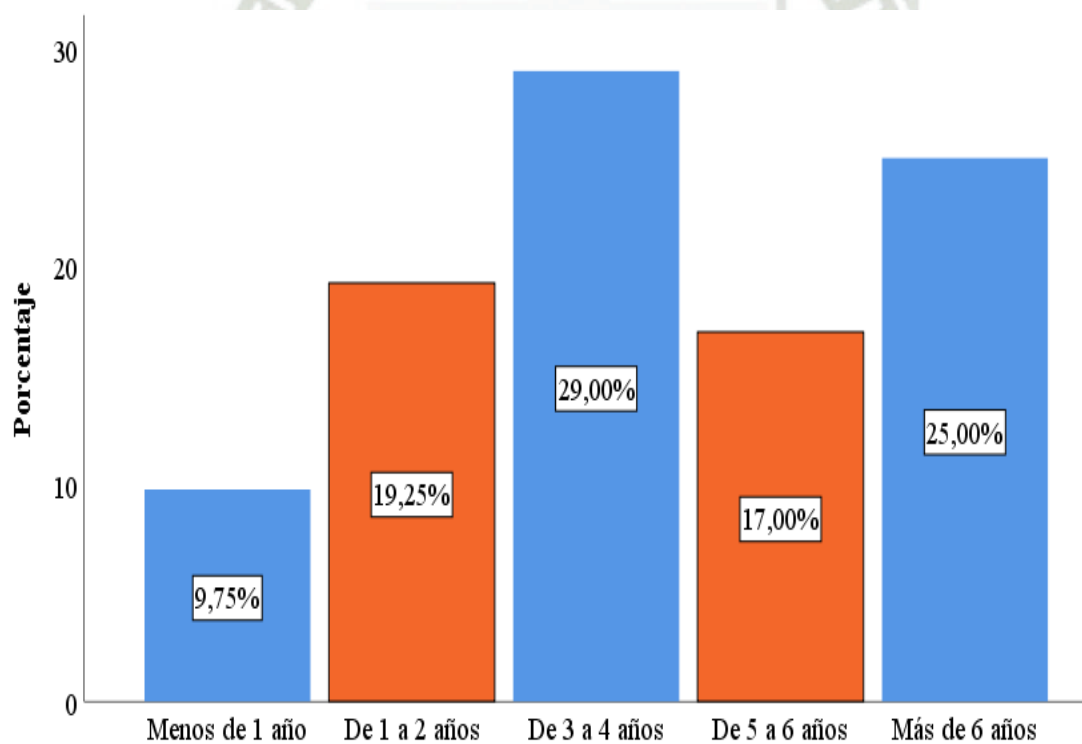

En la Tabla 10 y Grafico 10 se observa los resultados en relación con el tiempo de tenencia de la mascota, donde el 29,00% de propietarios tiene a su mascota de 3 a 4 años; 25,00% tiene a su mascota más de 6 años; 19,25% tiene a su mascota de 1 a 2 años; 17,00% tiene a su mascota de 5 a 6 años y en menor proporción 9,75% tiene a su mascota menos de 1 año. Estos resultados reflejan una población de perros que, en su mayoría, ha estado en sus hogares durante un tiempo significativo, lo que sugiere que los propietarios han establecido vínculos más fuertes y una mayor comprensión de las necesidades de sus mascotas.

Este hallazgo es relevante en el contexto de la investigación de Becerra (21), que examina el bienestar de los perros antes y después de la pandemia. La disminución observada en el bienestar animal, de un 83% a un 65% en perros en buen estado, resalta la importancia del tiempo de tenencia en la calidad de vida de los animales. Los propietarios que han tenido a sus perros durante varios años pueden estar más capacitados para identificar y satisfacer las necesidades de sus mascotas, lo que podría ayudar a mitigar el deterioro del bienestar observado por Becerra.

Sin embargo, el hecho de que una proporción significativa de propietarios tenga mascotas de menos de 4 años también plantea preocupaciones. Estos perros jóvenes pueden estar en una fase crítica de desarrollo en la que su bienestar depende en gran medida del cuidado y la atención que reciben. La calidad de la alimentación, el acceso al agua y la atención médica son factores cruciales que los propietarios deben priorizar para asegurar un desarrollo saludable.

Tabla 11

Relación entre los factores demográficos y el bienestar animal de perros

Bienestar Animal de Perros (<i>Canis lupus familiaris</i>)										
Factores demográficos	Excelente		Bueno		Regular		Malo		TOTAL	X² p
	N	%	N	%	N	%	N°	%	100%	X² 19.23
	50	13%	65	16%	190	48%	95	24%	400	p=0.001

La tabla muestra que el 48% de los perros cuentan con un nivel de bienestar animal regular, seguido por el 24% que presentan un nivel de bienestar malo. Un 16% de los perros están clasificados en el nivel de bienestar bueno, mientras que solo el 13% alcanza un nivel de bienestar excelente. El valor de chi-cuadrado ($X^2 = 19.23$, $p = 0.001$) indica que existe una asociación estadísticamente significativa entre los factores demográficos y el bienestar animal. Por lo tanto, se puede concluir que los factores demográficos influyen en el nivel de bienestar de los perros, sugiriendo que intervenciones específicas en base a estas variables podrían mejorar las condiciones de bienestar de los animales.

Estos resultados se pueden comparar con lo obtenido en la investigación de More (26), quien evaluó el bienestar de los perros domésticos, encontrando que solo el 1.11% de los perros alcanzaba un nivel de bienestar bueno, mientras que el 94.44% estaba en un nivel regular. Esta comparación resalta la importancia de considerar no solo las percepciones de los propietarios, sino también cómo los factores demográficos pueden influir en el bienestar animal.

Por otro lado, el estudio de Roa (27), no encontró una relación significativa entre los factores sociodemográficos y el bienestar animal de los perros. Esto sugiere que, aunque ciertos factores como el nivel educativo pueden no influir directamente en el bienestar de los animales, otros factores demográficos podrían tener un impacto más relevante.

Tabla 12
Relación de los factores demográficos con la libertad de hambre sed y desnutrición del perro

FACTORES DEMOGRÁFICOS DE LOS PROPIETARIOS	LIBERTAD DE HAMBRE, SED Y DESNUTRICIÓN DEL PERRO	
	X ²	p
Edad	4.12	0.389
Sexo	2.03	0.154
Lugar de nacimiento	5.67	0.128
Grado de instrucción	12.45	0.000
Ocupación	10.88	0.254
Estado civil	3.76	0.438
Ingresos Mensuales	16.92	0.000
N° de personas con las que vive	2.97	0.563
N° de perros que posee	13.25	0.000
Tiempo de tenencia de la mascota	11.47	0.001
Total	400	

En la Tabla 12 se pueden observar los resultados obtenidos en cuanto a la relación de los factores demográficos con la libertad de hambre, sed y desnutrición del perro. En particular, el grado de instrucción del propietario mostró un valor de chi-cuadrado ($X^2 = 12.45$, $p = 0.000$), lo cual indica una relación estadísticamente significativa. Este resultado sugiere que un mayor nivel educativo podría estar asociado con una mejor comprensión de las necesidades nutricionales del animal, así como con prácticas más adecuadas para asegurar su alimentación y acceso continuo a agua limpia.

Asimismo, los ingresos mensuales presentaron un valor de chi-cuadrado ($X^2 = 16.92$, $p = 0.000$), lo que también demuestra una relación estadísticamente significativa. Esto indica que una mejor situación económica puede facilitar el acceso a alimentos de calidad, atención veterinaria y otros recursos que contribuyen al bienestar nutricional del perro.

De igual forma, el número de perros que posee el propietario presentó un valor de chi-cuadrado ($X^2 = 13.25$, $p = 0.000$), evidenciando una relación estadísticamente significativa. Este hallazgo sugiere que una mayor cantidad de animales puede dificultar la provisión adecuada y equilibrada de recursos nutricionales para todos ellos.

Finalmente, el tiempo de tenencia del perro obtuvo un valor de chi-cuadrado ($X^2 = 11.47$, $p = 0.001$), estableciendo también una relación estadísticamente significativa. Esto sugiere que una mayor experiencia en la tenencia del animal podría influir positivamente en la provisión constante de agua y alimentación adecuada.

Estos hallazgos se pueden contrastar con los resultados del estudio de More (23), en lo que respecta a la libertad de hambre, sed y desnutrición, se observó un cumplimiento bueno en el 83.33% de los casos. Si bien este resultado indica una alta percepción de cumplimiento de esta libertad por parte de los propietarios, el bajo porcentaje de bienestar general sugiere que otros aspectos podrían estar siendo desatendidos.

Tabla 13

Relación entre los factores demográficos y la libertad de incomodidad en perros

FACTORES DEMOGRÁFICOS DE LOS PROPIETARIOS	LIBERTAD DE INCOMODIDAD EN PERROS	
	X ²	p
Edad	7.22	0.389
Sexo	3.15	0.154
Lugar de nacimiento	9.05	0.128
Grado de instrucción	15.62	0.000
Ocupación	5.10	0.254
Estado civil	2.68	0.438
Ingresos Mensuales	18.45	0.000
N° de personas con las que vive	7.60	0.186
N° de perros que posee	11.89	0.000
Tiempo de tenencia de la mascota	4.33	0.253
Total		400

La Tabla 13 presenta los resultados del análisis de la relación entre los factores demográficos del propietario y la libertad de incomodidad del perro. En primer lugar, el grado de instrucción mostró un valor de chi-cuadrado ($X^2 = 15.62$, $p = 0.000$), lo que indica una relación estadísticamente significativa. Este hallazgo sugiere que un mayor nivel educativo del propietario puede estar vinculado con mejores condiciones de confort para los animales, tales como el acceso a abrigo, higiene adecuada y cuidados básicos que favorecen su bienestar físico.

Del mismo modo, los ingresos mensuales presentaron un valor de chi-cuadrado ($X^2 = 18.45$, $p = 0.000$), evidenciando una relación estadísticamente significativa con esta dimensión del bienestar animal. Esto sugiere que contar con mayores recursos económicos facilita la adquisición de implementos que contribuyen al confort del perro, como camas, espacios protegidos del clima y condiciones higiénicas apropiadas.

Por último, el número de perros que posee el propietario también mostró una relación estadísticamente significativa con la libertad de incomodidad, con un valor de chi-cuadrado ($X^2 = 11.89$, $p = 0.000$). Este resultado indica que, a mayor número de animales en el hogar, puede verse comprometida la capacidad del propietario para proporcionar condiciones óptimas de bienestar y confort físico a todos los perros bajo su cuidado.

Estos hallazgos guardan relación con el estudio de Retamozo y Valderrama (28), quienes identificaron una alta densidad de perros en los hogares del distrito de Huancarama, lo que derivaba en condiciones de tenencia subóptimas. Aunque gran parte de los animales estaban vacunados, se observó una baja proporción de perros que recibían atención veterinaria regular y escasas prácticas de confinamiento responsable. Ambos estudios coinciden en señalar que una mayor cantidad de perros por familia puede limitar la capacidad del propietario para garantizar condiciones sanitarias y de confort adecuadas. Esta coincidencia refuerza la idea de que el hacinamiento animal en el hogar puede comprometer directamente el bienestar físico de los perros, especialmente en aspectos relacionados con su higiene, abrigo y comodidad.

Tabla 14

Relación entre los factores demográficos y la libertad de dolor, lesiones y enfermedades en perros

FACTORES DEMOGRÁFICOS DE LOS PROPIETARIOS	LIBERTAD DE DOLOR, LESIONES Y ENFERMEDADES EN PERROS	
	X ²	p
Edad	6.32	1.142
Sexo	1.89	0.170
Lugar de nacimiento	4.75	0.193
Grado de instrucción	14.22	0.001
Ocupación	17.59	0.002
Estado civil	3.20	0.074
Ingresos Mensuales	19.65	0.000
N° de personas con las que vive	5.68	0.159
N° de perros que posee	13.88	0.000
Tiempo de tenencia de la mascota	18.43	0.003
Total	400	

La Tabla 14 muestra los resultados obtenidos sobre la relación entre los factores demográficos del propietario y la libertad de dolor, lesiones y enfermedades en los perros. En primer lugar, el grado de instrucción presentó un valor de chi-cuadrado ($X^2 = 14.22$, $p = 0.001$), lo que indica una relación estadísticamente significativa. Este resultado sugiere que un mayor nivel educativo del propietario puede estar asociado a una mejor comprensión de las necesidades sanitarias del perro.

De manera similar, la ocupación del propietario mostró un valor de chi-cuadrado ($X^2 = 17.59$, $p = 0.002$), evidenciando una relación estadísticamente significativa. Esto sugiere que ciertas actividades laborales podrían influir en la disponibilidad de tiempo o recursos para brindar atención médica adecuada al perro.

En cuanto a los ingresos mensuales, se obtuvo un valor de chi-cuadrado ($X^2 = 19.65$, $p = 0.000$), lo que demuestra una relación estadísticamente significativa. Este hallazgo indica que una mayor capacidad económica puede facilitar el acceso a servicios veterinarios, medicamentos, vacunación preventiva y otros cuidados.

Asimismo, el número de perros que posee el propietario presentó un valor de chi-cuadrado ($X^2 = 13.88$, $p = 0.000$), lo que también refleja una relación estadísticamente significativa. Este resultado sugiere que una mayor cantidad de animales puede representar una carga que dificulte brindar atención individualizada.

Finalmente, el tiempo de tenencia del perro obtuvo un valor de chi-cuadrado ($X^2 = 18.43$, $p = 0.003$), lo que indica una relación estadísticamente significativa. Esto sugiere que una mayor experiencia en la tenencia del animal puede estar relacionada con mejores prácticas de prevención y cuidado.

Estos hallazgos coinciden con lo reportado por Portilla (20), quien identificó que el desconocimiento sobre la libertad de dolor, lesiones y enfermedades repercutía negativamente en el estado físico y psicológico de los perros. En su estudio, se evidenció que al menos el 70% de los indicadores de bienestar no se cumplían, reflejando un grave déficit en el cuidado de los animales debido a la falta de conocimiento por parte de los propietarios.

Tabla 15

Relación entre los factores demográficos y la libertad para expresar un comportamiento natural en perros

FACTORES DEMOGRÁFICOS DE LOS PROPIETARIOS	Libertad para expresar un comportamiento natural	
	X ²	p
Edad	3.28	0.512
Sexo	1.77	0.184
Lugar de nacimiento	5.39	0.144
Grado de instrucción	6.82	1.146
Ocupación	9.67	1.086
Estado civil	2.51	0.472
Ingresos Mensuales	13.29	0.004
N° de personas con las que vive	3.17	1.456
N° de perros que posee	14.62	0.002
Tiempo de tenencia de la mascota	12.71	0.003
Total	400	

La Tabla 15 presenta los resultados sobre la relación entre los factores demográficos del propietario y la libertad del perro para expresar un comportamiento natural. En primer lugar, los ingresos mensuales mostraron un valor de chi-cuadrado ($X^2 = 13.29$, $p = 0.004$), lo que indica una relación estadísticamente significativa. Este resultado sugiere que una mayor capacidad económica puede facilitar la provisión de entornos enriquecidos, espacios adecuados y recursos que promuevan comportamientos naturales como el juego, la exploración o la socialización.

De igual forma, el número de perros que posee el propietario presentó un valor de chi-cuadrado ($X^2 = 14.62$, $p = 0.002$), evidenciando también una relación estadísticamente significativa. Este hallazgo indica que tener un mayor número de animales puede limitar la posibilidad de ofrecer condiciones que favorezcan la manifestación de conductas naturales, debido a restricciones de espacio, tiempo o atención individualizada.

Finalmente, el tiempo de tenencia del perro mostró un valor de chi-cuadrado ($X^2 = 12.71$, $p = 0.003$), lo cual representa una relación estadísticamente significativa. Esto sugiere que una mayor experiencia del propietario en el cuidado del animal puede estar asociada con un mejor conocimiento de sus necesidades conductuales, permitiendo la creación de ambientes que estimulen una expresión comportamental más saludable y natural.

Estos hallazgos son consistentes con el estudio de More (23), quien encontró que, aunque el bienestar general de los perros fue evaluado como bueno en solo un 1.11% de los casos, la libertad para manifestar un comportamiento natural obtuvo un cumplimiento de un 71.11%. Esta cifra destaca la importancia de proporcionar los espacios adecuados para que los perros puedan realizar sus conductas naturales, como el juego y la socialización. Tanto este antecedente, como la presente investigación sugieren que factores como los ingresos y la experiencia en la tenencia pueden influir en la calidad de vida de los perros, especialmente en relación con su capacidad para expresar comportamientos naturales, que son esenciales para su bienestar psicológico y físico.

Tabla 16

Relación entre los factores demográficos y la libertad de miedo y angustia en perros

FACTORES DEMOGRÁFICOS DE LOS PROPIETARIOS	Libertad de miedo y angustia	
	X ²	p
Edad	4.55	0.137
Sexo	2.61	0.106
Lugar de nacimiento	6.04	0.110
Grado de instrucción	10.93	0.003
Ocupación	7.84	0.197
Estado civil	3.33	0.105
Ingresos Mensuales	15.46	0.003
N° de personas con las que vive	4.18	0.242
N° de perros que posee	11.89	0.002
Tiempo de tenencia de la mascota	13.22	0.000
Total		400

La Tabla 16 muestra los resultados obtenidos sobre la relación entre los factores demográficos de los propietarios y la libertad de miedo y angustia en los perros. En primer lugar, el grado de instrucción del propietario presentó un valor de chi-cuadrado ($X^2 = 10.93$, $p = 0.003$), lo que indica una relación estadísticamente significativa. Este resultado sugiere que un mayor nivel educativo puede estar vinculado con una mejor capacidad para generar entornos emocionalmente seguros, estables y predecibles para el animal.

De igual manera, los ingresos mensuales del propietario mostraron un valor de chi-cuadrado ($X^2 = 15.46$, $p = 0.003$), lo cual confirma una relación estadísticamente significativa. Este hallazgo indica que una mejor situación económica podría facilitar el acceso a servicios profesionales, condiciones de vida más confortables y estrategias de manejo adecuadas que reduzcan el estrés, el miedo y la angustia en los perros.

Asimismo, el número de perros que posee el propietario mostró un valor de chi-cuadrado ($X^2 = 11.89$, $p = 0.002$), evidenciando también una relación estadísticamente significativa. Este resultado sugiere que una mayor cantidad de animales puede dificultar la atención emocional individualizada, lo cual podría aumentar la probabilidad de que los perros experimenten miedo o ansiedad.

Finalmente, el tiempo de tenencia del perro presentó un valor de chi-cuadrado ($X^2 = 13.22$, $p = 0.000$), estableciendo una relación estadísticamente significativa. Esto indica que una relación prolongada entre el propietario y su mascota puede favorecer una mayor comprensión del comportamiento del animal, así como la creación de un entorno más estable y emocionalmente favorable, reduciendo así la presencia de miedo o angustia.

Estos hallazgos son consistentes con el estudio de Becerra (22), quien también identificó que factores relacionados con la calidad de la atención, como la tranquilidad del carácter y el acceso adecuado a la comida y el agua, son fundamentales para el bienestar emocional de los perros. Su investigación también subraya la importancia de los factores externos, como las condiciones de vida y la atención prestada, en la reducción de comportamientos relacionados con el miedo y la angustia. Esto refuerza la idea de que el bienestar de los perros depende de factores como la estabilidad en el entorno, la calidad de la atención y la comprensión de sus necesidades emocionales.



CONCLUSIONES

- Se concluyó que la mayoría de los perros se encuentran en un nivel de bienestar animal regular y que existe una relación estadísticamente significativa entre los factores demográficos y el bienestar animal.
- Se concluyó que, el grado de instrucción del propietario, los ingresos mensuales, el número de perros que posee y el tiempo de tenencia de la mascota tienen una relación significativamente estadística con la libertad de hambre, sed y desnutrición del perro (*Canis lupus familiaris*).
- Se concluyó que el grado de instrucción del propietario, los ingresos mensuales y el número de perros que se posee tienen una relación estadísticamente significativa con la libertad de incomodidad en perros (*Canis lupus familiaris*).
- Se concluyó que, el grado de instrucción del propietario, ocupación, ingresos mensuales, el número de perros que posee, y el tiempo de tenencia de la mascota, mostraron una relación estadísticamente significativa con la libertad de dolor, lesiones y enfermedades en perros (*Canis lupus familiaris*).
- Se concluyó que los ingresos mensuales del propietario, el número de perros que posee y el tiempo de tenencia de la mascota tienen una relación estadísticamente significativa con la libertad para expresar un comportamiento natural en perros (*Canis lupus familiaris*).
- Se concluyó que el grado de instrucción del propietario, ingresos mensuales, número de perros que posee y tiempo de tenencia de la mascota tienen una relación estadísticamente significativa con la libertad de miedo y angustia en perros (*Canis lupus familiaris*).



RECOMENDACIONES

- Se recomienda a los establecimientos veterinarios, que realicen campañas de concientización para educar a los propietarios sobre la importancia del bienestar animal, enfatizando la relación entre los factores demográficos y el cuidado de sus mascotas.
- Se sugiere a las clínicas veterinarias, implementar programas de capacitación para propietarios de mascotas, centrados en la alimentación adecuada y la nutrición canina, especialmente en áreas de menor nivel educativo.
- Se recomienda que las clínicas veterinarias ofrezcan consultas informativas sobre las condiciones de vida adecuadas para los perros, promoviendo un ambiente cómodo y saludable.
- Se recomienda a los médicos veterinarios, desarrollar talleres de prevención de enfermedades y atención veterinaria, dirigidos a propietarios con diferentes niveles de educación y recursos económicos.
- Se recomienda fomentar la adopción responsable y el enriquecimiento ambiental en clínicas veterinarias, para que los propietarios comprendan la importancia de permitir que sus perros expresen comportamientos naturales.
- Se sugiere a los municipios distritales, implementar sesiones de sensibilización sobre el manejo adecuado y el adiestramiento positivo, para ayudar a los propietarios a reducir el estrés y la ansiedad en sus mascotas.



REFERENCIAS BIBLIOGRÁFICAS

1. Vargas M, Jiménez T, Ríos A, González R, Moreno J, Herrera D, et al. Estimativo de la abundancia y densidad poblacional de perros deambulantes en la localidad de La Candelaria, Bogotá, Colombia. Instituto Distrital de Protección y Bienestar Animal - IDPYBA-, Instituto de Protección y Bienestar Animal de Cundinamarca -IPYBAC. 2022; 1(1): p. 1-41.
2. Henríquez A. El principio de protección del bienestar animal: elementos para su configuración en el derecho chileno. *Revista de Bioética y Derecho: Perspectivas Bioéticas*. 2020; 53(1): p. 236-252.
3. Animal OmdS. OMSA. [Online]. Trujillo: [Tesis de Licenciatura Universidad Privada Antenor Orrego]; 2023 [cited 2024 06 11. Available from: https://www.woah.org/fileadmin/Home/esp/Health_standards/tahc/current/es_chapitre_a_w_introduction.htm#article_aw_introduction.2.
4. Voiceless. The Voiceless Animal Cruelty Index. [Online].: Salud reecnologica veterinaria; 2020 [cited 2024 06 11. Available from: <https://vaci.voiceless.org.au/>.
5. Poma A, Vargas R. Protección de los animales: Una obligación y deber del ciudadano peruano. *SCIÉNDO*. 2019; 22(3): p. 241-247.
6. Flórez N, González C. Factores sociodemográficos asociados a las preferencias de metodologías de aprendizaje. *Revista Electrónica Educare*. 2022 septiembre; 26(3).
7. Carballo F, Benes L, Bentosela M. Versión argentina de la escala Monash para la evaluación de la relación de los dueños con sus perros (MDORS-AR) y análisis de los factores demográficos asociados a sus resultados. *Revista de Psicología*. 2021; 17(33): p. 7-21.
8. INEI. Perú Características sociodemograficas de nacimientos y defunciones 2016 - 2020 (Visión departamental); 2021.
9. Kniess J. Bentham on animal welfare. *British Journal for the History of Philosophy*. 2019; 27(3): p. 1-13.
10. Escoba DM. Bienestar animal: conceptos, métodos de estudio e indicadores. *Revista Colombiana de Ciencias Pecuarias*. 2019; 24(3): p. 1-15.
11. Loup J, Waiblinger S, X. B, Hemsworth P. The Power of a Positive Human–Animal Relationship for Animal Welfare. *Front. Vet. Sci*. 2020; 7(1): p. 12-25.

12. Cobb ML, Otto CM, Fine AH. The Animal Welfare Science of Working Dogs: Current Perspectives on Recent Advances and Future Directions. *Front. Vet. Sci.* 2021; 8(1): p. 1-15.
13. Mellor DJ, Beausoleil NJ, Littlewood KE, McLean AN, McGreevy PD, Jones B, et al. El modelo de cinco dominios de 2020: inclusión de las interacciones entre humanos y animales en las evaluaciones del bienestar animal. *Animales.* 2020; 10(10): p. 11-36.
14. Philpotts I, Dillon J, Rooney N. Improving the Welfare of Companion Dogs—Is Owner Education the Solution? *Animals.* 2019; 9(9).
15. Mikkola S, Salonen M, Puurunen J, Hakanen E, Sulkama S, Araujo C, et al. Aggressive behaviour is affected by demographic, environmental and behavioural factors in purebred dogs. *Scientific Reports.* 2021; 30(2): p. 1-11.
16. Acosta CJ. Bioética y Biopolítica: Acuario; 2023.
17. Dinwoodie I, Dwyer B, Zottola V, Gleason D, Dodman N. Demographics and comorbidity of behavior problems in dogs. *Journal of Veterinary Behavior.* 2019; 32(1): p. 62-71.
18. Camacho J, Castro M, Reyes L. La ciencia del bienestar animal: conceptualización y discusión. *Rev. Filosofía Univ. Costa Rica.* 2023; LVIII(150-151): p. 89-98.
19. Acero M. Esa relación tan especial con los perros y con los gatos: la familia multiespecie y sus metáforas. *Tabula Rasa.* ; 1(32): p. 1-10.
20. MINSA. Ley N° 27596; 2002.
21. Peruano E. Ley N 30407; 2016
22. CEFICPERU. ¡La Realidad Sobre el Maltrato Animal En El Perú! [Online].; 2023 [cited 2024 06 12. Available from: <https://ceficperu.org/la-realidad-sobre-el-maltrato-animal-en-el-peru/>
23. Portilla G. Evaluación del grado de bienestar animal en caninos (*Canis Lupus Familiaris*) en la parroquia Calderón, cantón Quito, provincia de Pichincha [Tesis de maestría]: Universidad Técnica de Tocopaxi; 2024.
24. Carnovale F, Xiao J, Shi B, Arney D, Descovich K, Phillips A, et al. Gender and Age Effects on Public Attitudes to, and Knowledge of, Animal Welfare in China. *Animals.* 2022; 12(11).
25. Becerra C. Evaluación del grado de Bienestar Animal a causa de la Covid 19 en perros domésticos (*Canis lupus familiaris*) en la Parroquia la Asunción Provincia Bolíva [Tesis de licenciatura]: Universidad Tecnica de Cotopaxi; 2022.

26. More Y. Evaluación del bienestar animal en perros domésticos (*Canis lupus familiaris*), en el centro poblado Andrés Araujo Moran-Tumbes, 2021 [Tesis de licenciatura]: Universidad Nacional de Tumbes; 2022.
27. Roa D. Factores sociodemográficos y su relacion con el conocimineto sobre la tenencia responsable en propietarios de perros (*Canis lupus familiaris*) del condominio Alameda Colonial , Callao, 2022 [Tesis de licenciatura]: Universidad Nacional Hemilio Valdizán; 2022
28. Retamozo JL, Valderrama A. Estimación poblacional y sanitaria de *Canis lupus familiaris* en zonas rurales y urbanas de Huancarama, Perú. Rev. Med. Veterinario. Zoot. 2022; 69(2).
29. Hernandez Sampieri R, Fernandez Collado C, Baptista Lucio dP, Mendez Valencia S, Mendoza Torres P. METOLOGIA DE LA INVESTIGACION Mexico D.F.: McGRAW-HILL; 2019.
30. Arias LA. Estudio cualitativo del vínculo entre jóvenes y sus mascotas en Lima Metropolitana [Tesis de licenciatura]: Universidad Peruana de Ciencias Aplicadas; 2019.

ANEXOS

Anexo 1

Mapas o croquis de ubicación

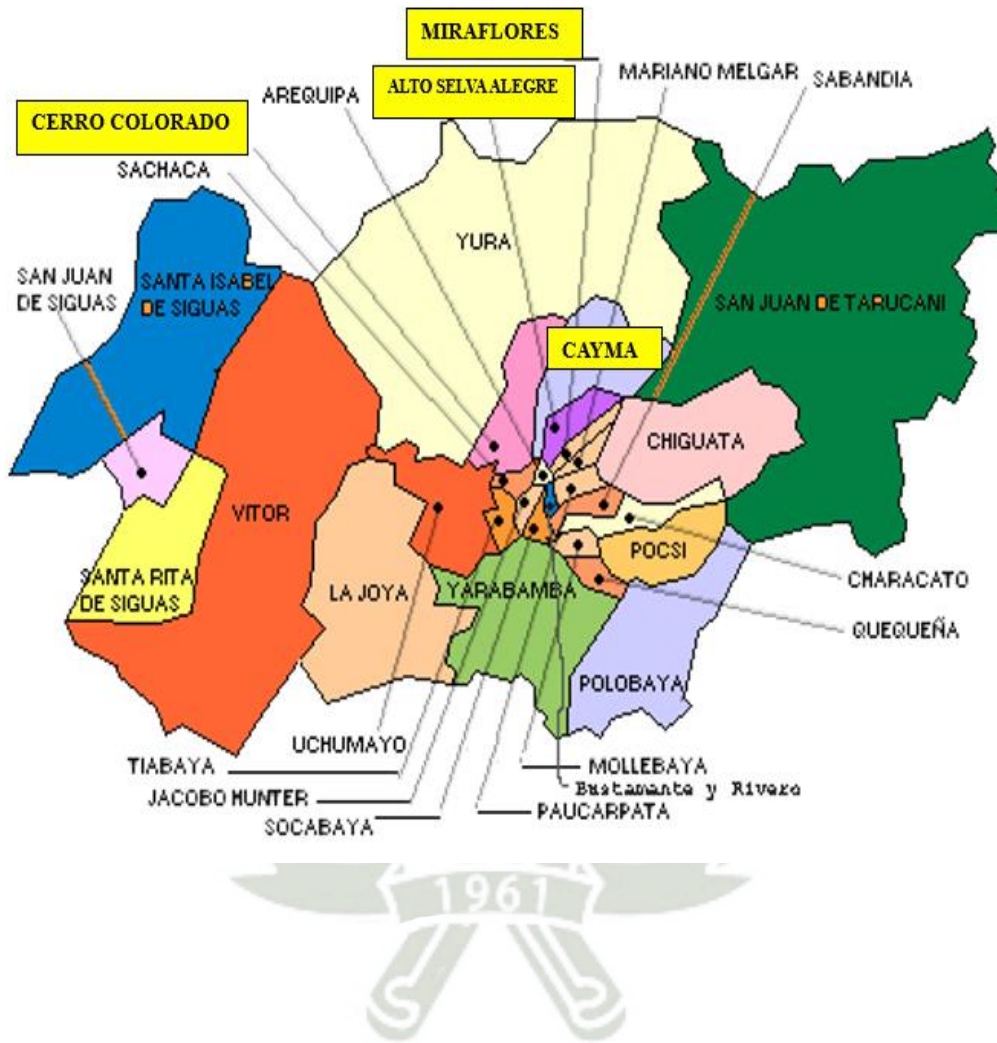

Anexo 2

Encuesta

Encuesta de las 5 Libertades: Evaluación del Bienestar Animal en Perros Domésticos

(Canis lupus familiaris)

Instrucciones: Contestar cada uno de los ítems de este cuestionario con honestidad, marcando con una X el ítem que corresponda. La información obtenida será de carácter confidencial y con fines académicos.

Datos del Propietario:

Edad	<input type="checkbox"/> Entre 18-24 años <input type="checkbox"/> Entre 25-34 años <input type="checkbox"/> Entre 35-44 años <input type="checkbox"/> Entre 45-54 años <input type="checkbox"/> Más de 54 años
Sexo	<input type="checkbox"/> Femenino <input type="checkbox"/> Masculino
Lugar de nacimiento	
Grado de instrucción	<input type="checkbox"/> Primaria completa <input type="checkbox"/> Secundaria completa <input type="checkbox"/> Técnico <input type="checkbox"/> Universitario <input type="checkbox"/> Master <input type="checkbox"/> Doctor
Estado Civil	<input type="checkbox"/> Soltero <input type="checkbox"/> Casado <input type="checkbox"/> Viudo <input type="checkbox"/> Divorciado
Ocupación	<input type="checkbox"/> Estudiante <input type="checkbox"/> Empleado <input type="checkbox"/> Desempleado <input type="checkbox"/> Jubilado
Ingresos mensuales	<input type="checkbox"/> Menos de S/. 1025.00 <input type="checkbox"/> Entre S/.1025.00 a S/.2000.00 <input type="checkbox"/> Entre S/.2000.00 a S/.5000.00 <input type="checkbox"/> Más de S/.5000.00
Nº de personas con las que vive	<input type="checkbox"/> 1-2 <input type="checkbox"/> 3-4 <input type="checkbox"/> 5-6 <input type="checkbox"/> Más de 6
Nº de perros que posee	<input type="checkbox"/> 1-2 <input type="checkbox"/> 3-4 <input type="checkbox"/> 5-6 <input type="checkbox"/> Más de 6
Tiempo de tenencia de la mascota.	<input type="checkbox"/> Menos de 1 año <input type="checkbox"/> De 1 a 2 años <input type="checkbox"/> De 3 a 4 años <input type="checkbox"/> De 5 a 6 años <input type="checkbox"/> Más de 6 años

LIBERTAD DE SED, HAMBRE Y DESNUTRICIÓN					
1. ¿Su perro tiene disponibilidad de agua durante todo el día?	Si		No		
2. ¿Cuántas veces al día le cambia el agua a su mascota?	1 vez	2 veces	3 veces		
3. ¿De dónde proviene el agua que le ofrece a su perro?	De la llave	De lluvia	Acequia o río		
4. ¿Cuántas raciones de alimento le ofrece a su perro durante todo el día?	1	2	3	Más de 3	
5. ¿Qué cantidad de alimento le ofrece a su perro al día?	Menos de ½ taza	½ taza	1 taza	2 tazas	3 o más
6. ¿Qué tipo de alimento le brinda a su perro? (1 taza=100g)	Balanceado	Comida de casa	Sobras		

LIBERTAD DE INCOMODIDAD			
7. ¿Su perro cuenta con un espacio propio para su estadía y descanso?	Si	No	
8. ¿El lugar dónde se encuentra su perro cuenta con techo?	Si	No	
9. ¿Su perro permanece amarrado?	Nunca	Todo el tiempo	Algunas horas al día
10. ¿Cuántas veces limpia el espacio donde habita su perro?	1 vez	2 veces	3 veces o más

LIBERTAD DE DOLOR, LESIONES Y ENFERMEDADES		
11. ¿Su perro cuenta con todas sus vacunas?	Si	No
12. ¿Ha desparasitado a su perro internamente?	Si	No
13. ¿Ha desparasitado a su perro externamente?	Si	No
14. ¿Dónde permanece su perro la mayoría del tiempo? <input type="checkbox"/> Dentro de casa <input type="checkbox"/> En el patio <input type="checkbox"/> Fuera de casa		
15. ¿Qué hace cuando nota en su perro alguna molestia, dolencia o lesión? <input type="checkbox"/> Pregunta por medicamentos a un conocido. <input type="checkbox"/> Pregunta por medicamentos a un médico veterinario. <input type="checkbox"/> Llevarlo a un consultorio veterinario. <input type="checkbox"/> Medicación propia o casera. <input type="checkbox"/> Nada		

LIBERTAD DE EXPRESAR UN COMPORTAMIENTO NORMAL		
16. ¿Su perro demuestra una actitud agresiva o temerosa frente a personas desconocidas u otros animales?	Si	No

LIBERTAD DE MIEDO Y ANGUSTIA		
17. ¿Su perro demuestra temor cuando tiene contacto con otras personas u otros perros?	Si	No
18. ¿Su perro se encuentra en alerta? <input type="checkbox"/> Todo el tiempo <input type="checkbox"/> Rara vez <input type="checkbox"/> Con desconocidos <input type="checkbox"/> Nunca		

Si su mascota es amada o estimada por usted, entonces debe asegurar su bienestar. Gracias.

Puntuación de la Encuesta de las 5 Libertades: Evaluación del Bienestar Animal en Perros Domésticos (*Canis lupus familiaris*)

LIBERTAD DE SED, HAMBRE Y DESNUTRICIÓN					
1. ¿Su perro tiene disponibilidad de agua durante todo el día?	Si (3pts)		No (0pts)		
2. ¿Cuántas veces al día le cambia el agua a su mascota?	1 vez (1 pt.)	2 veces (2 pts.)	3 veces (3 pts.)		
3. ¿De dónde proviene el agua que le ofrece a su perro?	De la llave (3 pts.)	De lluvia (1 pt.)	Acequia o río (0pts)		
4. ¿Cuántas raciones de alimento le ofrece a su perro durante todo el día?	1 (1 pt.)	2 (2 pts.)	3 (3 pts.)	Más de 3 (0pts)	
5. ¿Qué cantidad de alimento le ofrece a su perro al día?	Menos de ½ taza (0pts.)	½ taza (1 pt.)	1 taza (2 pts.)	2 tazas (3 pts.)	3 o más (3 pts.)
6. ¿Qué tipo de alimento le brinda a su perro? (1 taza=100g)	Balanceado (2 pts.)	Comida de casa (3 pts.)	Sobras (1 pt.)		

LIBERTAD DE INCOMODIDAD			
7. ¿Su perro cuenta con un espacio propio para su estadía y descanso?	Si (3 pts.)	No (0pts.)	
8. ¿El lugar dónde se encuentra su perro cuenta con techo?	Si (3 pts.)	No (0pts.)	
9. ¿Su perro permanece amarrado?	Nunca (3 pts.)	Todo el tiempo (0pts.)	Algunas horas al día (1 pt.)
10. ¿Cuántas veces limpia el espacio donde habita su perro?	1 vez (1 pt.)	2 veces (2 pts.)	3 veces o más (3 pts.)

LIBERTAD DE DOLOR, LESIONES Y ENFERMEDADES		
11. ¿Su perro cuenta con todas sus vacunas?	Si (3 pts.)	No (0pts.)
12. ¿Ha desparasitado a su perro internamente?	Si (3 pts.)	No (0pts.)
13. ¿Ha desparasitado a su perro externamente?	Si (3 pts.)	No (0pts.)
14. ¿Dónde permanece su perro la mayoría del tiempo? <input type="checkbox"/> Dentro de casa (3 pts.) <input type="checkbox"/> En el patio (1 pts.) <input type="checkbox"/> Fuera de casa (0 pts.)		
15. ¿Qué hace cuando nota en su perro alguna molestia, dolencia o lesión? <input type="checkbox"/> Pregunta por medicamentos a un conocido. (1 pt.) <input type="checkbox"/> Pregunta por medicamentos a un médico veterinario. (2 pts.) <input type="checkbox"/> Llevarlo a un consultorio veterinario. (3 pts.) <input type="checkbox"/> Medicación propia o casera. (1 pt.) <input type="checkbox"/> Nada (0pts.)		

LIBERTAD DE EXPRESAR UN COMPORTAMIENTO NORMAL

16. ¿Su perro demuestra una actitud agresiva o temerosa frente a personas desconocidas u otros animales?	Si (0pts.)	No (3 pts.)
--	-------------------	--------------------

LIBERTAD DE MIEDO Y ANGUSTIA

17. ¿Su perro demuestra temor cuando tiene contacto con otras personas u otros perros?	Si (0pts.)	No (3 pts.)
18. ¿Su perro se encuentra en alerta? <input type="checkbox"/> Todo el tiempo (1 pt.) <input type="checkbox"/> Rara vez (2 pts.) <input type="checkbox"/> Con desconocidos (2 pts.) <input type="checkbox"/> Nunca (3 pts.)		



Anexo 3

Consentimiento informado

CONSENTIMIENTO INFORMADO

Yo, Yoseline Briyith Flores Mamani; tengo el agrado de dirigirme a usted para saludarlo(a) muy cordialmente y al mismo tiempo solicitar su participación libre en este estudio que tiene fines estrictamente académicos. La investigación está relacionada con los Factores demográficos relacionados con el bienestar animal de perros (*Canis lupus familiaris*) desde la percepción de los propietarios en establecimientos veterinarios de Alto Seva Alegre, Miraflores, Cayma y Cerro Colorado.

Aferrándonos a su voluntad y colaboración, le solicitamos, FIRME este documento de consentimiento:

Acepto libre y voluntariamente participar anónimamente en este estudio, cuya información otorgada será manejada de forma confidencial y comprendo que, en calidad de participante voluntario, puedo dejar de participar de esta actividad en algún momento que considere propicio hacerlo. También entiendo que no se otorgará, ni recibirá algún pago o beneficio económico por la participación.

FIRMA:

Fecha: _____ / _____ / 202_

Anexo 4

Información de clínicas veterinarias

Página Nro.: 1
Fecha: 10/10/2024

LICENCIAS DEFINITIVA
Del 01/01/1996 Al 10/10/2024

Contribuyente	Dirección	Nombre Funcionamiento	Tipo	Fecha	Area	Número
MONARES USCAMAYTA JULIO	AV. 22 DE FEBRERO (APURIMAC) Nro. - 412	ASISTENCIA TOPIA - VETERINARI	DEFINITIVA	10/05/2011	12,0000	2792
GARRAFA SAMAME JORGE	CAL. MANCO CAPAC (A.S.A) Nro. - 090	" PET SHOP Y ASISTENCIA VETERI	DEFINITIVA	01/08/2011	15,0000	2913
CHALCO RAMOS MARITZA HILDA	SECTOR ENATRU Mza-D Lote-01	CLINICA VETERINARIA "APOLO"	DEFINITIVA	19/09/2013	24,0000	3523
SANCHEZ ZEGARRA ALEJANDRA LUCI	COOP. M.ANDRES A.CACERES/ASOC.AUGUSTO S.BONDYSPA	CANINO "PATITAS"	DEFINITIVA	19/09/2014	12,0000	3766
MIRANDA CAMPOS KELLY KATHERINE	AV. BRASIL (A.S.A) Nro. - 109-A	CLINICA VETERINARIA "CATDOG"	DEFINITIVA	13/11/2014	15,0000	3794
CEUVANTES PACHECO ANTONINO	AV. BRASIL (A.S.A) Nro. - 104	CLINICA VETERINARIA ALPHA - VE	DEFINITIVA	09/10/2015	17,0000	4016
CHAVEZ LIMA MAGALY VALERIA	SECTOR VILLA AREQUIPA Mza-I Lote-13	VETERINARIA "SUMAQ UYWA"	DEFINITIVA	01/03/2016	20,0000	4138
MONARES USCAMAYTA JULIO	AV. AREQUIPA (APURIMAC) Nro. - 309	VETERINARIA "K - ANITOS"	DEFINITIVA	29/04/2016	25,0000	4233
SALAZAR PRADO JOSE AGUSTO	AV. FRANCISCO MOSTAJO (INDEP ZN A) Nro. - 71	VETERINARIA "MI SABUESO"	DEFINITIVA	11/05/2016	15,0000	4262
MONARES GUZMAN JANIRA SOFIA	SECTOR VISTA ALEGRE Mza-L Lote-17	VETERINARIA "K-ANITOS"	DEFINITIVA	23/05/2016	24,0000	4293
DOCTOR VET S. R. L.	AV. AREQUIPA (A.S.A) Nro. - 936	VETERINARIA "DOCTOR VET"	DEFINITIVA	15/09/2016	75,0000	4448
*** A N U L A D A ***	VILLA INDEPENDIENTE ZONA A Mza-D Lote-4	PELUQUERIA CANINA "PET SHOP VE	DEFINITIVA	01/06/2017	70,0000	4673
HUARANCCA PUMA ANA MARIA	VILLA INDEPENDIENTE ZONA A Mza-D Lote-4	CLINICA Y PELUQUERIA CANINA "P	DEFINITIVA	01/06/2017	70,0000	4674
ARREDONDO ALVIZ WENGHY ALICIA	AV. AREQUIPA (APURIMAC) Nro. - 309	VETERINARIA "JASAMA"	DEFINITIVA	07/05/2019	10,0000	5157
ADCO MMANI ADRIAN RODOLFO	SECTOR JUAN VELASCO ALVARADO ZONA B Mza-Q	LotVETERINARIA "MISTICAN 2"	DEFINITIVA	03/06/2019	40,0000	5207
CHAVEZ LIMA MAGALY VALERIA	SECTOR VILLA AREQUIPA Mza-I Lote-06	VETERINARIA "SUMAQ UYWA"	DEFINITIVA	10/06/2019	32,0000	5222
PUMA DE HUARANCCA AQUILINA	INDEPENDENCIA ZONA B Mza-12 Lote-04	PET SHOP VETERINARIA "CANITOS	DEFINITIVA	03/09/2019	18,0000	5315
SALAS VALDERRAMA KARINA	AV. AREQUIPA (A.S.A) Nro. - 606	CLINICA VETERINARIA "MASCOVITA	DEFINITIVA	24/09/2020	25,0000	5628
HUARANCCA PUMA ANA MARIA	AV. FRANCISCO MOSTAJO (INDEP ZN A) Nro. - 80	PET SHOP VETERINARIA CANITO'S	DEFINITIVA	16/10/2020	45,0000	5670
HUARANCCA PUMA ANA MARIA	VILLA INDEPENDIENTE ZONA A Mza-D Lote-12	"PET SHOP VETERINARIA CANITO'S	DEFINITIVA	19/11/2020	18,0000	5756
PATIRO HUAYHUA JUAN JOEL	AV. ESPAÑA (A.S.A) Nro. - 216	CLINICA VETERINARIA "MEDI - KA	DEFINITIVA	06/01/2021	36,0000	0
PATINO HUAYHUA JUAN JOEL	AV. ESPAÑA (A.S.A) Nro. - 216	CLINICA VETERINARIA "MEDI - KA	DEFINITIVA	06/01/2021	36,0000	5889
GALLEGOS GUILLLEN ALEXIS GABINO	AV. LOS ANDES (A.S.A) Nro. - 906	VETERINARIA "CAN WASH"	DEFINITIVA	21/01/2021	30,0000	5914
LINO GONZALES ORLEANS WILLIAN	AV. OBRERA (A.S.A) Nro. - 1715	VETERINARIA "LITTLE DOG"	DEFINITIVA	04/06/2021	30,0000	6036
MACHACA QUECARA BANESSA ZENOVY	CAL. LOS DIAMANTES (A.S.A) Nro. - 214-1	CLINICA VETERINARIA "INTERNACI	DEFINITIVA	11/06/2021	30,0000	6042
LINO TEJADA ORLEANS CHRISTIAN	AV. OBRERA (A.S.A) Nro. - 1715	VETERINARIA "LITTLE DOG"	DEFINITIVA	31/01/2022	30,0000	6282
HUARANCCA PUMA ANA MARIA	AV. OBRERA (A.S.A) Nro. - 1715	"81PET SHOP VETERINARIA CANITO'S	DEFINITIVA	07/04/2022	38,0000	6385
GARRAFA SAMAME JORGE	CAL. MANCO CAPAC (A.S.A) Nro. - 090	CLINICA VETERINARIA "TECHIS"	DEFINITIVA	21/02/2023	88,5000	6652
LINO TEJADA ORLEANS CHRISTIAN	AV. OBRERA (A.S.A) Nro. - 1607	VETERINARIA SPA "LITTLE DOG"	DEFINITIVA	18/04/2023	36,0000	6709
LUNA CORNEJO JHON ROBERT	APURIMAC Mza-L Lote-7	7500-SPA CANINO "AMIGOS PELUDO	DEFINITIVA	06/06/2023	18,0000	6767
GALLEGOS GUILLLEN ALEXIS GABINO	AV. LOS ANDES (A.S.A) Nro. - 904	7500-VETERINARIA Y SPA "DOCTOR	DEFINITIVA	07/07/2023	32,0000	6797
PRESBITERO FLOREZ JOHNNY ALFRE	AV. FRANCISCO MOSTAJO (INDEP ZN A) Nro. - 202	617500-VETERINARIA "DR. HANS"	DEFINITIVA	20/10/2023	25,0000	6924
RIVERA CHOQUE MARIAALEXANDRA	CR AV. EL SOL (A.S.A) Nro. - 202	7500-DR. PERRIATRA VETERINARIA	DEFINITIVA	08/03/2024	75,0000	7057
HUANCAHUIRE CHICLLA ALEX ALFON	SECTOR EL CONQUISTADOR I Mza-A Lote-1	7500-VETERINARIA-SPA "CHAKIS"	DEFINITIVA	09/09/2024	45,0000	7343
Total de Licencias:	33	Total Anuladas:	1			



Municipalidad Distrital de Miraflores
Gerencia de Servicios a la Ciudad

"AÑO DEL BICENTENARIO, DE LA CONSOLIDACIÓN DE NUESTRA INDEPENDENCIA, Y DE LA
CONMEMORACIÓN DE LAS HEROICAS BATALLAS DE JUNÍN Y AYACUCHO"

INFORME N° 444-2024-DIV/COMERC-GSC/MDM

A : Néstor Jacinto Veliz Frisancho
Gerencia Servicios A La Ciudad
DE : Jobar Ticona M.
División de Comercialización
ASUNTO : Remisión de Información.
REFERENCIA : Expediente N° 15376-2024
FECHA : Miraflores, 14 de octubre del 2024.



Vistos, Expediente N° 15376-2024, mediante la cual, la administrada, solicita información sobre clínicas veterinarias que se encuentran inscritas en el distrito de Miraflores, al respecto se informa que contamos con dieciséis licencias de funcionamiento otorgadas a establecimientos veterinarios tal y como se observa en cuadro adjunto.

N°	NOMBRES Y/O RAZÓN SOCIAL	GIRO	DIRECCIÓN	N°
1	VICTOR SIMON PACHECO SANCHEZ	VETERINARIA	AVENIDA PRO HOGAR	817
2	MAYEN ETHEL Gómez CARPIO	CLINICA VETERINARIA	AVENIDA PRO HOGAR	308
3	ROCIO QUISPE FLORES	CLINICA VETERINARIA	AVENIDA PROGRESO	438
4	ANGELA QUISPE AGUILAR	VETERINARIA	AVENIDA PROGRESO	621
6	JUAN JOSE CHAVEZ PINTO	CONSULTORIO VETERINARIO	AVENIDA PROGRESO	621
7	LESLY ISABEL SALINAS VALENCIA	CLINICA VETERINARIA	AVENIDA PROGRESO	761
8	ATUQ GROPU E.I.R.L.	CLINICA VETERINARIA	AVENIDA TARAPACA	724 A
9	BETSAIDA ISABEL CAYRO RIOS	PELUQUERÍA CANINA	CALLE CESAR VALLEJO	428 A
10	LILY CLAUDIA VARGAS OYARZÚN	VETERINARIA	CALLE MISTI	502
11	RENATO MARTIN PRADO MEDRANO	VETERINARIA	CALLE MISTI	209
12	NELSON LUIS ESCALANTE PINTO	VETERINARIA	CALLE SAENZ PEÑA	427
13	JIMMY ALBERTO SMITH BARDALES	CLINICA VETERINARIA	AVENIDA TARAPACA	724 A
14	RICHARD MENDOZA ESCALANTE	VETERINARIA	AVENIDA TARAPACA	1705
15	LOJEDA E.I.R.L.	PELUQUERIA Y SPA CANINO	URB. ALAMEDA SALAVERRY	B 54 CALLE 10
16	SYMBIOSE S.A.C.	CONSULTORIO VETERINARIO	CALLE BLONDELL	200 2DO. PISO
17	RUTH MARIELA CONDORI ESCOBEDO	VETERINARIA	URB ALAMEDA SALAVERRY	M 24 SECCION 1 A

Es todo cuanto le informo a usted para su conocimiento y fines que considere necesario.

Atentamente,

MUNICIPALIDAD DISTRITAL DE MIRAFLORES
AREQUIPA - PERU
TECNICO ADMINISTRATIVO
DIV. DE COMERCIALIZACION



"AÑO DEL BICENTENARIO, DE LA CONSOLIDACION DE NUESTRA INDEPENDENCIA Y DE LA
CONMEMORACION DE LAS HEROICAS BATALLAS DE JUNIN Y AYACUCHO"

Municipalidad Distrital de la
Villa Hermosa de CAYMA

Arequipa, 10 de Octubre de 2024

CARTA N° 572-2024-SGRR-GAT-MDC

**SEÑOR(A)
FLORES MAMANI YOSELINE BRIYITH
AV. LA PAZ 511**

**REFERENCIA : EXP. 0031952-2024
ASUNTO : INFORMACION**

De mi consideración:

A nombre de la Municipalidad Distrital de Cayma y de la Subgerencia de Registro y Recaudación de la Gerencia de Administración Tributaria, le hago llegar mi atento y cordial saludo.

En atención al documento de referencia, mediante el cual solicita información sobre clínicas veterinarias que se localizan en el distrito de Cayma, para fines académicos.

En razón a lo solicitado, el área de Licencias de Funcionamiento de la Municipalidad de Cayma, ha realizado la búsqueda en los archivos sistematizados del año 2012 al 2024 de lo cual se obtiene la información siguiente.

- Se adjunta Anexo N° 001

Sin otro particular, quedo de Ud.

Atentamente.

MUNICIPALIDAD DISTRITAL DE CAYMA

Jessica Mirella Tejada Gaudanillas
SUB GERENCIA DE REGISTRO Y RECAUDACION TRIBUTARIA

ANEXO N° 001			
AÑO	RAZON SOCIAL	GIRO	DIRECCION
2012	CLÍNICA VETERINARIA VIDA ANIMAL E.I.R.L.	ACTIVIDADES VETERINARIAS	AV. BOLOGNESI S/N URB. LA CHACRITA (C.C. LA CHACRITA) TDA. 06
2013	SALINAS VALENCIA LESLY ISABEL	SERVICIOS DE VETERINARIA	CALLE LOS ARCES N° 341, CAYMA
2014	ZEBALLOS PACHECO NATHALIE ELIZA	SERVICIOS VETERINARIOS	AV. RAMON CASTILLA N° 422, P.J. LA TOMILLA, CAYMA
2015	VETERINARIA D' CAYMA E.I.R.L.	CLINICA VETERINARIA	AV. BOLOGNESI N° 132, P.T. CAYMA
2015	PONCE VILLANUEVA JUAN ALBERTO	SERVICIOS DE VETERINARIA	AV. RAMON CASTILLA N° 500, MZ. A, LTE. 03, LA TOMILLA, CAYMA
2015	ALVAREZ NUÑEZ LEONOR ELENA	VETERINARIA	CALLE SUCRE N° 210, ACEQUIA ALTA, CAYMA
2015	MESIAS POLANCO ANTHONY CHRISTIAN	VETERINARIA	AV. RAMON CASTILLA N° 733, 2º PISO, LA TOMILLA, CAYMA
2016	HUAMAN PFURO ESMERALDA	SERVICIOS DE VETERINARIA	CALLE AMAZONAS N° 407, MZ. C, LTE. 03, CIELO AZUL, CAYMA
2016	GUILLEN LIENDO DE VARGAS MARCIA PATRICIA	BAZAR (VENTA DE PRODUCTOS AGRO-VETERINARIOS)	AV. RAMON CASTILLA N° 154, LA TOMILLA, CAYMA
2016	HUERTA CHAVEZ GIANCARLO VICTOR	SERVICIO DE VETERINARIA	AV. J.CARLOS MARIATEGUI - 923, SOC. CASIMIRO CUADROS II, MZ. F-1, LTE. 14, CAYMA
2016	BANDA POLANCO JUAN JESUS	SERVICIOS DE VETERINARIA	AV. CAYMA N° 205 - A, CAYMA
2016	ALVAREZ NUÑEZ LEONOR ELENA	SERVICIOS DE VETERINARIA	AV. BOLOGNESI N° 339, P.T. CAYMA, CAYMA
2017	AGUILAR GARCIA DAVID ARTURO	SERVICIO DE VETERINARIA	AV. JOSE C. MARIATEGUI N° 901, ASOC. CASIMIRO CUADROS II, MZ. F-1, LTE. 24, CAYMA
2018	PACHECO VELARDE NISSI RAQUEL	SERVICIO DE VETERINARIA	P.H. DEAN VALDIVIA III, MZ P-5, LOTE 28
2018	HUAMAN PFURO ESMERALDA	SERVICIOS DE VETERINARIA	CALLE AMAZONAS N° 407, URB. CIELO AZUL, MZ. C, LOTE 3, CAYMA
2018	HUERTA CHAVEZ GIANCARLO VICTOR	SERVICIOS DE VETERINARIA	CALLE 20 DE ABRIL 403, LA TOMILLA, CAYMA
2018	AB ADVANTAGE S.A.C.	SERVICIOS DE VETERINARIA	PASAJE EL RETIRO CASA 6, URB. LOS CEREZOS, CAYMA
2018	FUENTES BEROLATTI ALBERTO ALONSO	SERVICIOS DE VETERINARIA	C.H. DEAN VALDIVIA MZ. P, LOTE 39, SECTOR 5, CAYMA
2019	CLINICA VETERINARIA MISTER PETS S.A.C.	SERVICIOS DE VETERINARIA	JR. 6 DE NOVIEMBRE N° 503, MZ. L, LTE. 12, P.J. BUENOS AIRES, CAYMA
2019	PINTO FERNANDEZ SOLANGE MELANIE	SERVICIOS DE VETERINARIA	URB. LOS ANDENES, MZ. A, LTE. 02, CAYMA
2020	OLAECHEA MENESES JEANETH IRENE	VETERINARIA	AV. JORGE CHAVEZ, MZ. C, LTE. 8, A.H. JOSE ABELARDO QUIÑONEZ, CAYMA.
2020	PAREDES SALAS EDWARD GONZALO	VETERINARIA	AV. BOLOGNESI N° 339-C, MZ. C, CAYMA
2021	HAPPY DOG E.I.R.L.	VETERINARIA	CALLE AMAZONAS N°104, MZ-N. LTE-26, P.J. FRANCISCO BOLOGNESI, CAYMA.
2021	MEDINA GUEVARA MICHELLE FERNANDA	VETERINARIA	C.H. DEAN VALDIVIA, ALTO CAYMA III, MZ-P, LTE-35, SECTOR 5, CAYMA.
2021	GRUPO LONCCO VET E.I.R.L.	VETERINARIA	A.H. JOSE ABELARDO QUIÑONES, MZ-C, LTE-08, CAYMA.
2021	BIOVETMON E.I.R.L.	VETERINARIA	C.H. DEAN VALDIVIA, MZ-I'13, LTE-01, ALTO CAYMA III, CAYMA.

2021	GOMEZ BARREDA MIRIAM LEONOR	VETERINARIA	ASOC. R. BELAUNDE D. C., MZ-I, LTE-14, ZN-A, AV. CHARCANI N°1007, CAYMA.
2022	LOAYZA VIZCARRA ALBERTO ESTEBAN	BAZAR (VENTA DE PRODUCTOS VETERINARIOS Y OTROS)	AV. RAMON CASTILLA N°154, P.J. LA TOMILLA, CAYMA.
2022	MESIAS POLANCO ANTHONY CHRISTIAN	VETERINARIA	CALLE 20 DE ABRIL N°303-B, P.J. LA TOMILLA, CAYMA.
2022	ALFA PET S.A.C.	VETERINARIA	URB. LA MARINA, MZ-D, LTE-06, CAYMA.
2022	TIENDAS SUPERPET S.A.C	BODEGA(VENTA DE PRODUCTOS VETERINARIOS)	AV. EJERCITO N°793, LOCAL N°LF-18, C.C. MALL PLAZA, CAYMA.
2023	PEBALLOS PACHECO NATHALIE EUZA	VETERINARIA	AV. RAMON CASTILLA N° 441, LA TOMILLA, CAYMA
2023	SALINAS VALENCIA LESLY ISABEL	VETERINARIA	PASAJE SANTA CRUZ MZ. A, LOTE 1, URB. SEÑORIAL, CAYMA
2023	BIOVETMON E.I.R.L.	VETERINARIA	C.H. DEAN VALDIVIA MZ. I 13, LTE. 1, ALTO CAYMA III, CAYMA
2023	ACROTA HUILLCA SANDRA HELLEN	VETERINARIA	AV. FRANCISCO BOLOGNESI N° 1011, P.J. FRANCISCO BOLOGNESI, CAYMA
2023	CALDERON HUAMANI JOSE MANUEL	VETERINARIA	AV. JOSE CARLOS MARIATEGUI N° 700, BUENOS AIRES, CAYMA
2024	ACROTA PONCE DAVID RODOLFO	VETERINARIA	AV. BOLOGNESI N° 1011, P.J. FRANCISCO BOLOGNESI





MUNICIPALIDAD DISTRICTAL DE CERRO COLORADO
Sub Gerencia de Licencias Autorizaciones e ITSE
"Año del Bicentenario, de la consolidación de nuestra Independencia, y de la
conmemoración de las heroicas batallas de Junín y Ayacucho"



INFORME N°539-2024-SGLAI-GDEL/MDCC

22 OCT 2024

A : ABG. GLADIS Y. MACHICAO GALVEZ
Secretaria General
DE: : ECON. OSCAR AUGUSTO ROJAS CHAVEZ
Subgerente de Licencias, Autorizaciones e ITSE
ASUNTO : Atención a lo solicitado
REFERENCIA : REQUERIMIENTO DE INFORMACION N°1158-2024-AIP-SG-MDCC de
fecha 06 de setiembre de 2024 - T/D N° 241004V185
FECHA : 10 de octubre del 2024

77:02
6672
Folios
Recibido

Por medio del presente reciba Ud. un cordial saludo de la Sub Gerencia de Licencias Autorizaciones e ITSE de la Municipalidad de Cerro Colorado que me honro en representar; para poner de su conocimiento lo siguiente:

Que, en cumplimiento a la obligación de brindar información según el inciso 5 del artículo 2 de la Constitución Política del Perú; Ley de Transparencia y Acceso a la Información Pública Ley N°27806; Reglamento de la Ley de Transparencia y Acceso a la Información aprobado mediante Decreto Supremo N°072-2003-PCM;

ANTECEDENTES:

Visto el documento de referencia, presentado por el solicitante la Sra. **YOSELINE BRIYITH FLORES MAMANI** con T/D N° 241004V185 mediante el cual solicita: Acceso a la información pública, al amparo de la Ley N°27806, Ley de Transparencia y Acceso a la Información Pública.

ANÁLISIS:

1. Que, el artículo 4 Responsabilidades y Sanciones del TUO de la Ley N°27806 de Transparencia y Acceso al Información Pública, señala: "*todas las entidades de la Administración Pública quedan obligadas a cumplir lo estipulado en la presente norma. Los funcionarios o servidores públicos que incumplieran con las disposiciones a que se refiere esta ley serán sancionados por la comisión de una falta grave, pudiendo ser incluso denunciados penalmente por la comisión de delito de Abuso de Autoridad que hace referencia el artículo 377 del Código Penal*".
2. Que, el artículo 7 del TUO de la Ley N°27806 de la Ley de Transparencia y Acceso al Información Pública, señala que "*toda persona tiene derecho a solicitar y recibir información de cualquier entidad de la Administración Pública. En ningún caso se exige expresión de causa para el ejercicio de este derecho*".
3. Que, el artículo 8 del TUO de la Ley N°27806 de la Ley de Transparencia y Acceso al Información Pública, señala que "*Las entidades obligadas a brindar información son las señaladas en el Artículo 2 de la presente Ley (...)*".

Que, al respecto sobre lo solicitado por el administrado sobre LISTADO DE LAS CLINICAS VETERINARIAS EN EL DISTRITO DE CERRO COLORADO, se adjunta lo solicitado.

Sin otro particular, es propicia la ocasión para expresar los sentimientos de mi consideración.

Atentamente,

sjpr

Folios (2)

MUNICIPALIDAD DISTRICTAL DE
CERRO COLORADO
Econ. Oscar A. Rojas Chavez
Sub Gerente de Licencias, Autorizaciones e ITSE

N° Licencia	Nombre o Razón Social	Habilitación Urbana	Dirección (Local/Establecimiento)	Giro o Actividad
3256	MANRIQUE DAVILA, CELSO			AGROPECUARIA VETERINARIA - AGROPECUARIA Y VETERINARIA -
3331	AGROPECUARIA FACH E.I.R.LTDA.			AGROPECUARIA Y VETERINARIA -
4093	VALDIVIA CAMARGO, VICTOR BENICIO			AGROPECUARIA -
5429	MAXIMA QUISPE YARICE			AGROPECUARIA -
5472	GUIDO LUIS CUADROS GOMEZ			AGROPECUARIA -
5545	CLEOTILDE QUIRINA QUINTANILLA PINTO Vda. De TICONA			AGROPECUARIA -
5822	INSUMOS VETERINARIOS EIRL			AGROPECUARIA VETERINARIA -
5848	LEONCIO MAURICIO CHAVEZ QUISPE			AGROPECUARIA VETERINARIA -
6156	CLINICA VETERINARIA AQP EIRL			AGROPECUARIA VETERINARIA -
6412	CONCEPCION GLADYS VARGAS CARI DE TRONCOSO			AGROPECUARIA VETERINARIA -
6418	NORITZA ELIZABETH ASMAT SALAS			AGROPECUARIA VETERINARIA -
6680	BOURONCLE CASTRO JAVIER ALAN			AGROPECUARIA VETERINARIA -
6808	SALUD Y BIENESTAR ANIMAL SRL			AGROPECUARIA VETERINARIA -
7598	TABATA ESTEFANIA CONCHA RAMOS			AGROPECUARIA VETERINARIA -
7936	EMPERATRIZ JANETH PACSI QUISPE			AGROPECUARIA VETERINARIA -
8508	GUIDO LUIS CUADROS GOMEZ			AGROPECUARIA VETERINARIA -
9447	MONTANA S A			AGROPECUARIA VETERINARIA -
9478	LOPEZ CHUQUICONDOR DANIELA MELISSA			AGROPECUARIA VETERINARIA -
9575	MARILUZ HUARILLOCLA APAZA			AGROPECUARIA VETERINARIA -
10087	LAZO PACHECO LUIS ERNESTO			AGROPECUARIA VETERINARIA -
10307	GAOINA CERVANTES DIEGO SHARIFF			AGROPECUARIA VETERINARIA -
10321	DAVILA DUEÑAS ANDY JIM			AGROPECUARIA VETERINARIA -
10328	FUENTES FUENTES JUANA MARTHA			AGROPECUARIA VETERINARIA -
10335	TORRES QUINTANILLA RICHARD NELSON			AGROPECUARIA VETERINARIA -
10513	VETERINARIA SPA D PERU E.I.R.L.			AGROPECUARIA VETERINARIA -
11080	MITSY VET. E.I.R.L.			AGROPECUARIA VETERINARIA -
11223	HUAYNA CCAHUANA YACKELIN LOURDES			AGROPECUARIA VETERINARIA -
11231	BOURONCLE CASTRO JAVIER ALAN			AGROPECUARIA VETERINARIA -
12061	MEDICAL VET SRL			AGROPECUARIA VETERINARIA -
12088	LOLI CHAVEZ YAMALI MASSIEL			AGROPECUARIA VETERINARIA -
12193	CUBA BEDREGAL GIANCARLO DANILLO			AGROPECUARIA VETERINARIA -
12319	RUBIO LEZAMA ROSALINDA			AGROPECUARIA VETERINARIA -
14289	CARDENAS LAZO MIGUEL ANGEL			AGROPECUARIA VETERINARIA -
15142	TABATA ESTEFANIA CONCHA RAMOS			AGROPECUARIA VETERINARIA -
15200	DAVILA DUEÑAS ANDY JIM			AGROPECUARIA VETERINARIA -
15256	SEIVET/S.A.C.			AGROPECUARIA VETERINARIA -
13840	CHAVEZ SAJAS GRACE			AGROPECUARIA VETERINARIA -
14170	MARILUZ HUARILLOCLA APAZA			AGROPECUARIA VETERINARIA -
15002	PARI ONOFRIO GOURVICH ROMULO			AGROPECUARIA VETERINARIA -
15717	MICHELLE FERNANDA MEDINA GUEVARA			AGROPECUARIA VETERINARIA -
16120	VETE MEDICAL SOCIEDAD COMERCIAL DE RESPONSABILIDAD LIMITADA			AGROPECUARIA VETERINARIA -
16130	LUDWIN JOSE GUEVARA LAIME			AGROPECUARIA VETERINARIA -
16690	QUIROZ QUIROZ YANILEX SUJEY			AGROPECUARIA VETERINARIA -
17704	RICHARD ALEXANDER TERAN SUAREZ			AGROPECUARIA VETERINARIA -
		SEMI RURAL PACHACUTEC	Mz. 1 Lote 6	VETERINARIA -
	P. T. ZAMACOLA	CALLE UCAYALI N° 118		VETERINARIA - VETERINARIA
	JOSE SANTOS ATAHUALPA	AVENIDA JOSE SANTOS ATAHUALPA Mz. B Lote 4		VETERINARIA -
	P. T. CERRO VIEJO	AVENIDA PUMACAHUA N° 402 -A		VETERINARIA - VETERINARIA
	LA LIBERTAD	AVENIDA ALFONSO UGARTE N° 222		VETERINARIA - VETERINARIA
	MARISCAL CASTILLA	AVENIDA GARCILAZO DE LA VEGA N° 603		VETERINARIA - VETERINARIA
	P. T. ZAMACOLA	AVENIDA AEROPUERTO N° 316 -B		VETERINARIA - VETERINARIA
	LA LIBERTAD	CALLE RAMON CASTILLA N° 202		VETERINARIA - VETERINARIA
	ALTO LIBERTAD	AVENIDA PERU N° 225		VETERINARIA - VETERINARIA
	TUPAC AMARU	AVENIDA GARCILAZO DE LA VEGA N° 302 Mz. S Lote 9		CLINICA VETERINARIA -
	LAS FLORES	AVENIDA 54 Mz. J Lote 2		VETERINARIA - VETERINARIA
	P. T. ZAMACOLA	CALLE UCAYALI N° 208		VETERINARIA - VETERINARIA
	LA LIBERTAD	CALLE RAMON CASTILLA N° 202		VETERINARIA - VETERINARIA
	RAMON CASTILLA	CALLE RAMON CASTILLA N° 114		VETERINARIA - VETERINARIA
	RIO SECO	AVENIDA TUMBES Mz. C Lote 1		CLINICA VETERINARIA
	LA LIBERTAD	CALLE ALFONSO UGARTE N° 222		VETERINARIA - VETERINARIA
	EDUARDO DE LA PINELLA	Mz. C Lote 6		PETSHOP Y VETERINARIA
	SEMIRURAL PACHACUTEC	ZONA A Mz. 2 Lote 3		CLINICA VETERINARIA
	TUPAC AMARU	AVENIDA GARCILAZO DE LA VEGA N° 404 -B		VETERINARIA - VETERINARIA
	SEMIRURAL PACHACUTEC	TIENDA 8, N° 101		VETERINARIA - VETERINARIA
	ALTO LIBERTAD	AV. PERU ESQUINA CON MARIANO MELGAR N° 227, 2ºPISO		VETERINARIA - VETERINARIA
	JOSE SANTOS ATAHUALPA	CALLE LETICIA Mz. P Lote 1		VETERINARIA - VETERINARIA
	EDUARDO DE LA PINELLA	Mz. C Lote 10		VETERINARIA - VETERINARIA
	CARLOS BACA FLOR	AVENIDA 54 Mz. J Lote 2-3		CLINICA VETERINARIA
	PROLONGACION AV. AVIACION Mz. D Lote 16	Dpto 2		VETERINARIA - VETERINARIA
	P. T. ZAMACOLA	CALLE SHANUSI N° 300		CLINICA VETERINARIA
	PROLONGACION AV. EJERCITO N° 728			VETERINARIA - VETERINARIA
	LA LIBERTAD	- CALLE RAMON CASTILLA N° 120		CLINICA VETERINARIA



Anexo 5

Evidencia de encuestas aplicadas

Se presenta una muestra representativa de las encuestas utilizadas en el estudio, con el propósito de evidenciar la aplicación del instrumento.

Encuesta de las 5 Libertades: Evaluación del Bienestar Animal en Perros Domésticos (*Canis lupus familiaris*)

Instrucciones: Contestar cada uno de los ítems de este cuestionario con honestidad, marcando con una X el ítem que corresponda. La información obtenida será de carácter confidencial y con fines académicos.

Datos del Propietario:

Edad	<input type="radio"/> Entre 18-24 años <input type="radio"/> Entre 25-34 años <input checked="" type="radio"/> Entre 35-44 años <input type="radio"/> Entre 45-54 años <input type="radio"/> Más de 54 años
Sexo	<input checked="" type="radio"/> Femenino <input type="radio"/> Masculino
Lugar de nacimiento	Arequipa
Grado de instrucción	<input type="radio"/> Primaria completa <input type="radio"/> Secundaria completa <input checked="" type="radio"/> Técnico <input type="radio"/> Universitario <input type="radio"/> Master <input type="radio"/> Doctor
Estado Civil	<input type="radio"/> Soltero <input checked="" type="radio"/> Casado <input type="radio"/> Viudo <input type="radio"/> Divorciado
Ocupación	<input type="radio"/> Estudiante <input checked="" type="radio"/> Empleado <input type="radio"/> Desempleado <input type="radio"/> Jubilado
Ingresos mensuales	<input checked="" type="radio"/> Menos de S/ 1025.00 <input type="radio"/> Entre S/1025.00 a S/2000.00 <input type="radio"/> Entre S/2000.00 a S/5000.00 <input type="radio"/> Más de S/5000.00
Nº de personas con las que vive	<input type="radio"/> 1-2 <input type="radio"/> 3-4 <input type="radio"/> 5-6 <input checked="" type="radio"/> Más de 6
Nº de perros que posee	<input checked="" type="radio"/> 1-2 <input type="radio"/> 3-4 <input type="radio"/> 5-6 <input type="radio"/> Más de 6
Tiempo de tenencia de la mascota.	<input type="radio"/> Menos de 1 año <input checked="" type="radio"/> De 1 a 2 años <input type="radio"/> De 3 a 4 años <input type="radio"/> De 5 a 6 años <input type="radio"/> Más de 6 años

LIBERTAD DE SED, HAMBRE Y DESNUTRICIÓN

1. ¿Su perro tiene disponibilidad de agua durante todo el día?	Si <input checked="" type="checkbox"/> No			
2. ¿Cuántas veces al día le cambia el agua a su mascota?	1 vez	2 veces	3 veces	Más de 3
3. ¿De dónde proviene el agua que le ofrece a su perro?	De la llave	De lluvia	Acequia o río	
4. ¿Cuántas raciones de alimento le ofrece a su perro durante todo el día?	1	2	3	Más de 3
5. ¿Qué cantidad de alimento le ofrece a su perro al día?	Menos de 1/2 taza	1/2 taza	1 taza	2 tazas o más
6. ¿Qué tipo de alimento le brinda a su perro? (1 taza=100g)	Balancedo	Comida de casa	Sobras	

LIBERTAD DE INCOMODIDAD

7. ¿Su perro cuenta con un espacio propio para su estadía y descanso?	Si <input checked="" type="checkbox"/> No
8. ¿El lugar dónde se encuentra su perro cuenta con techo?	Si <input checked="" type="checkbox"/> No
9. ¿Su perro permanece amarrado?	Nunca <input checked="" type="checkbox"/> Todo el tiempo <input type="checkbox"/> Algunas horas al día <input type="checkbox"/>
10. ¿Cuántas veces limpia el espacio donde habita su perro?	1 vez <input type="checkbox"/> 2 veces <input checked="" type="checkbox"/> 3 veces o más <input type="checkbox"/>

LIBERTAD DE DOLOR, LESIONES Y ENFERMEDADES

11. ¿Su perro cuenta con todas sus vacunas?	Si <input checked="" type="checkbox"/> No
12. ¿Ha desparasitado a su perro internamente?	Si <input checked="" type="checkbox"/> No
13. ¿Ha desparasitado a su perro externamente?	Si <input checked="" type="checkbox"/> No
14. ¿Dónde permanece su perro la mayoría del tiempo?	<input checked="" type="radio"/> Dentro de casa <input type="radio"/> En el patio <input type="radio"/> Fuera de casa
15. ¿Qué hace cuando nota en su perro alguna molestia, dolencia o lesión?	<input type="radio"/> Pregunta por medicamentos a un conocido. <input type="radio"/> Pregunta por medicamentos a un médico veterinario. <input checked="" type="radio"/> Llevarlo a un consultorio veterinario. <input type="radio"/> Medicación propia o casera. <input type="radio"/> Nada

LIBERTAD DE EXPRESAR UN COMPORTAMIENTO NORMAL

16. ¿Su perro demuestra una actitud agresiva o temerosa frente a personas desconocidas u otros animales?	Si <input type="checkbox"/> No <input checked="" type="checkbox"/>
--	--

LIBERTAD DE MIEDO Y ANGUSTIA

17. ¿Su perro demuestra temor cuando tiene contacto con otras personas u otros perros?	Si <input type="checkbox"/> No <input checked="" type="checkbox"/>
18. ¿Su perro se encuentra en alerta?	<input type="radio"/> Todo el tiempo <input type="radio"/> Rara vez <input checked="" type="radio"/> Con desconocidos <input type="radio"/> Nunca

Encuesta de las 5 Libertades: Evaluación del Bienestar Animal en Perros Domésticos (*Canis lupus familiaris*)

Instrucciones: Contestar cada uno de los ítems de este cuestionario con honestidad, marcando con una X el ítem que corresponda. La información obtenida será de carácter confidencial y con fines académicos.

Datos del Propietario:

Edad	<input checked="" type="radio"/> Entre 18-24 años <input type="radio"/> Entre 25-34 años <input type="radio"/> Entre 35-44 años <input type="radio"/> Entre 45-54 años <input type="radio"/> Más de 54 años
Sexo	<input checked="" type="radio"/> Femenino <input type="radio"/> Masculino
Lugar de nacimiento	Arequipa
Grado de instrucción	<input type="radio"/> Primaria completa <input type="radio"/> Secundaria completa <input checked="" type="radio"/> Técnico <input type="radio"/> Universitario <input type="radio"/> Master <input type="radio"/> Doctor
Estado Civil	<input type="radio"/> Soltero <input type="radio"/> Casado <input type="radio"/> Viudo <input checked="" type="radio"/> Divorciado
Ocupación	<input checked="" type="radio"/> Estudiante <input type="radio"/> Empleado <input type="radio"/> Desempleado <input type="radio"/> Jubilado
Ingresos mensuales	<input checked="" type="radio"/> Menos de S/ 1025.00 <input type="radio"/> Entre S/1025.00 a S/2000.00 <input type="radio"/> Entre S/2000.00 a S/5000.00 <input type="radio"/> Más de S/5000.00
Nº de personas con las que vive	<input type="radio"/> 1-2 <input type="radio"/> 3-4 <input type="radio"/> 5-6 <input checked="" type="radio"/> Más de 6
Nº de perros que posee	<input checked="" type="radio"/> 1-2 <input type="radio"/> 3-4 <input type="radio"/> 5-6 <input type="radio"/> Más de 6
Tiempo de tenencia de la mascota.	<input checked="" type="radio"/> Menos de 1 año <input type="radio"/> De 1 a 2 años <input type="radio"/> De 3 a 4 años <input type="radio"/> De 5 a 6 años <input type="radio"/> Más de 6 años

LIBERTAD DE SED, HAMBRE Y DESNUTRICIÓN

1. ¿Su perro tiene disponibilidad de agua durante todo el día?	Si <input checked="" type="checkbox"/> No			
2. ¿Cuántas veces al día le cambia el agua a su mascota?	1 vez	2 veces	3 veces	Más de 3
3. ¿De dónde proviene el agua que le ofrece a su perro?	De la llave	De lluvia	Acequia o río	
4. ¿Cuántas raciones de alimento le ofrece a su perro durante todo el día?	1	2	3	Más de 3
5. ¿Qué cantidad de alimento le ofrece a su perro al día?	Menos de 1/2 taza	1/2 taza	1 taza	2 tazas o más
6. ¿Qué tipo de alimento le brinda a su perro? (1 taza=100g)	Balancedo	Comida de casa	Sobras	

LIBERTAD DE INCOMODIDAD

7. ¿Su perro cuenta con un espacio propio para su estadía y descanso?	Si <input checked="" type="checkbox"/> No
8. ¿El lugar dónde se encuentra su perro cuenta con techo?	Si <input checked="" type="checkbox"/> No
9. ¿Su perro permanece amarrado?	Nunca <input checked="" type="checkbox"/> Todo el tiempo <input type="checkbox"/> Algunas horas al día <input type="checkbox"/>
10. ¿Cuántas veces limpia el espacio donde habita su perro?	1 vez <input type="checkbox"/> 2 veces <input checked="" type="checkbox"/> 3 veces o más <input type="checkbox"/>

LIBERTAD DE DOLOR, LESIONES Y ENFERMEDADES

11. ¿Su perro cuenta con todas sus vacunas?	Si <input checked="" type="checkbox"/> No
12. ¿Ha desparasitado a su perro internamente?	Si <input checked="" type="checkbox"/> No
13. ¿Ha desparasitado a su perro externamente?	Si <input checked="" type="checkbox"/> No
14. ¿Dónde permanece su perro la mayoría del tiempo?	<input checked="" type="radio"/> Dentro de casa <input type="radio"/> En el patio <input type="radio"/> Fuera de casa
15. ¿Qué hace cuando nota en su perro alguna molestia, dolencia o lesión?	<input type="radio"/> Pregunta por medicamentos a un conocido. <input type="radio"/> Pregunta por medicamentos a un médico veterinario. <input checked="" type="radio"/> Llevarlo a un consultorio veterinario. <input type="radio"/> Medicación propia o casera. <input type="radio"/> Nada

LIBERTAD DE EXPRESAR UN COMPORTAMIENTO NORMAL

16. ¿Su perro demuestra una actitud agresiva o temerosa frente a personas desconocidas u otros animales?	Si <input type="checkbox"/> No <input checked="" type="checkbox"/>
--	--

LIBERTAD DE MIEDO Y ANGUSTIA

17. ¿Su perro demuestra temor cuando tiene contacto con otras personas u otros perros?	Si <input type="checkbox"/> No <input checked="" type="checkbox"/>
18. ¿Su perro se encuentra en alerta?	<input type="radio"/> Todo el tiempo <input type="radio"/> Rara vez <input checked="" type="radio"/> Con desconocidos <input type="radio"/> Nunca

Encuesta de las 5 Libertades: Evaluación del Bienestar Animal en Perros

Domésticos (*Canis lupus familiaris*)

Instrucciones: Contestar cada uno de los ítems de este cuestionario con honestidad, marcando con una X el ítem que corresponda. La información obtenida será de carácter confidencial y con fines académicos.

Datos del Propietario:

Edad	<input type="radio"/> Entre 18-24 años <input type="radio"/> Entre 25-34 años <input type="radio"/> Entre 35-44 años <input checked="" type="radio"/> Entre 45-54 años <input type="radio"/> Más de 54 años
Sexo	<input type="radio"/> Femenino <input checked="" type="radio"/> Masculino
Lugar de nacimiento	<input checked="" type="radio"/> Arequipa <input type="radio"/> Lima <input type="radio"/> Cusco <input type="radio"/> Puno <input type="radio"/> Tarma <input type="radio"/> Ica <input type="radio"/> Arecaibo <input type="radio"/> Huancayo <input type="radio"/> Chicla
Grado de instrucción	<input type="radio"/> Primaria completa <input type="radio"/> Secundaria completa <input type="radio"/> Técnico <input checked="" type="radio"/> Universitario <input type="radio"/> Master <input type="radio"/> Doctor
Estado Civil	<input checked="" type="radio"/> Soltero <input type="radio"/> Casado <input type="radio"/> Viudo <input type="radio"/> Divorciado
Ocupación	<input type="radio"/> Estudiante <input checked="" type="radio"/> Empleado <input type="radio"/> Desempleado <input type="radio"/> Jubilado
Ingresos mensuales	<input type="radio"/> Menos de S/. 1025.00 <input checked="" type="radio"/> Entre S/.1025.00 a S/.2000.00 <input type="radio"/> Entre S/.2000.00 a S/.5000.00 <input type="radio"/> Más de S/.5000.00
Nº de personas con las que vive	<input type="radio"/> 1-2 <input checked="" type="radio"/> 3-4 <input type="radio"/> 5-6 <input type="radio"/> Más de 6
Nº de perros que posee	<input checked="" type="radio"/> 1-2 <input type="radio"/> 3-4 <input type="radio"/> 5-6 <input type="radio"/> Más de 6
Tiempo de tenencia de la mascota.	<input type="radio"/> Menos de 1 año <input checked="" type="radio"/> De 1 a 2 años <input type="radio"/> De 3 a 4 años <input type="radio"/> De 5 a 6 años <input type="radio"/> Más de 6 años

LIBERTAD DE SED, HAMBRE Y DESNUTRICIÓN				
1. ¿Su perro tiene disponibilidad de agua durante todo el día?	<input checked="" type="checkbox"/> Sí		<input type="checkbox"/> No	
2. ¿Cuántas veces al día le cambia el agua a su mascota?	1 vez	2 veces	3 veces	Más de 3
3. ¿De dónde proviene el agua que le ofrece a su perro?	De la llave	De lluvia	Acequia o río	
4. ¿Cuántas raciones de alimento le ofrece a su perro durante todo el día?	1	2	3	Más de 3
5. ¿Qué cantidad de alimento le ofrece a su perro al día?	Menos de ½ taza	½ taza	1 taza	2 tazas 3 o más
6. ¿Qué tipo de alimento le brinda a su perro? (1 taza=100g)	Balancedo	Comida de casa	Sobras	

LIBERTAD DE INCOMODIDAD			
7. ¿Su perro cuenta con un espacio propio para su estadia y descanso?	<input checked="" type="checkbox"/> Sí		<input type="checkbox"/> No
8. ¿El lugar dónde se encuentra su perro cuenta con techo?	<input checked="" type="checkbox"/> Sí		
9. ¿Su perro permanece amarrado?	Nunca	Todo el tiempo	Algunas horas al día
10. ¿Cuántas veces limpia el espacio donde habita su perro?	1 vez	2 veces	3 veces o más

LIBERTAD DE DOLOR, LESIONES Y ENFERMEDADES			
11. ¿Su perro cuenta con todas sus vacunas?	<input checked="" type="checkbox"/> Sí		<input type="checkbox"/> No
12. ¿Ha desparasitado a su perro internamente?	<input checked="" type="checkbox"/> Sí		
13. ¿Ha desparasitado a su perro externamente?	<input checked="" type="checkbox"/> Sí		
14. ¿Dónde permanece su perro la mayoría del tiempo?	<input type="radio"/> Dentro de casa <input checked="" type="radio"/> En el patio <input type="radio"/> Fuera de casa		
15. ¿Qué hace cuando nota en su perro alguna molestia, dolencia o lesión?	<input type="radio"/> Pregunta por medicamentos a un conocido. <input checked="" type="radio"/> Pregunta por medicamentos a un médico veterinario. <input type="radio"/> Llevarlo a un consultorio veterinario. <input type="radio"/> Medicación propia o casera. <input type="radio"/> Nada		

LIBERTAD DE EXPRESAR UN COMPORTAMIENTO NORMAL		
16. ¿Su perro demuestra una actitud agresiva o temerosa frente a personas desconocidas u otros animales?	Sí	<input checked="" type="checkbox"/> No

LIBERTAD DE MIEDO Y ANGUSTIA		
17. ¿Su perro demuestra temor cuando tiene contacto con otras personas u otros perros?	Sí	<input checked="" type="checkbox"/> No
18. ¿Su perro se encuentra en alerta?	<input type="radio"/> Todo el tiempo <input checked="" type="radio"/> Rara vez <input type="radio"/> Con desconocidos <input type="radio"/> Nunca	

Encuesta de las 5 Libertades: Evaluación del Bienestar Animal en Perros

Domésticos (*Canis lupus familiaris*)

Instrucciones: Contestar cada uno de los ítems de este cuestionario con honestidad, marcando con una X el ítem que corresponda. La información obtenida será de carácter confidencial y con fines académicos.

Datos del Propietario:

Edad	<input type="radio"/> Entre 18-24 años <input type="radio"/> Entre 25-34 años <input type="radio"/> Entre 35-44 años <input checked="" type="radio"/> Entre 45-54 años <input type="radio"/> Más de 54 años
Sexo	<input type="radio"/> Femenino <input checked="" type="radio"/> Masculino
Lugar de nacimiento	<input checked="" type="radio"/> Arequipa <input type="radio"/> Lima <input type="radio"/> Cusco <input type="radio"/> Puno <input type="radio"/> Tarma <input type="radio"/> Ica <input type="radio"/> Arecaibo <input type="radio"/> Huancayo <input type="radio"/> Chicla
Grado de instrucción	<input type="radio"/> Primaria completa <input checked="" type="radio"/> Secundaria completa <input type="radio"/> Técnico <input type="radio"/> Universitario <input type="radio"/> Master <input type="radio"/> Doctor
Estado Civil	<input type="radio"/> Soltero <input checked="" type="radio"/> Casado <input type="radio"/> Viudo <input type="radio"/> Divorciado
Ocupación	<input type="radio"/> Estudiante <input checked="" type="radio"/> Empleado <input type="radio"/> Desempleado <input type="radio"/> Jubilado
Ingresos mensuales	<input checked="" type="radio"/> Menos de S/. 1025.00 <input type="radio"/> Entre S/.1025.00 a S/.2000.00 <input type="radio"/> Entre S/.2000.00 a S/.5000.00 <input type="radio"/> Más de S/.5000.00
Nº de personas con las que vive	<input type="radio"/> 1-2 <input checked="" type="radio"/> 3-4 <input type="radio"/> 5-6 <input type="radio"/> Más de 6
Nº de perros que posee	<input type="radio"/> 1-2 <input checked="" type="radio"/> 3-4 <input type="radio"/> 5-6 <input type="radio"/> Más de 6
Tiempo de tenencia de la mascota.	<input type="radio"/> Menos de 1 año <input checked="" type="radio"/> De 1 a 2 años <input type="radio"/> De 3 a 4 años <input type="radio"/> De 5 a 6 años <input type="radio"/> Más de 6 años

LIBERTAD DE SED, HAMBRE Y DESNUTRICIÓN				
1. ¿Su perro tiene disponibilidad de agua durante todo el día?	<input checked="" type="checkbox"/> Sí		<input type="checkbox"/> No	
2. ¿Cuántas veces al día le cambia el agua a su mascota?	1 vez	2 veces	3 veces	Más de 3
3. ¿De dónde proviene el agua que le ofrece a su perro?	De la llave	De lluvia	Acequia o río	
4. ¿Cuántas raciones de alimento le ofrece a su perro durante todo el día?	1	2	3	Más de 3
5. ¿Qué cantidad de alimento le ofrece a su perro al día?	Menos de ½ taza	½ taza	1 taza	2 tazas 3 o más
6. ¿Qué tipo de alimento le brinda a su perro? (1 taza=100g)	Balancedo	Comida de casa	Sobras	

LIBERTAD DE INCOMODIDAD			
7. ¿Su perro cuenta con un espacio propio para su estadia y descanso?	<input checked="" type="checkbox"/> Sí		<input type="checkbox"/> No
8. ¿El lugar dónde se encuentra su perro cuenta con techo?	<input checked="" type="checkbox"/> Sí		
9. ¿Su perro permanece amarrado?	Nunca	Todo el tiempo	Algunas horas al día
10. ¿Cuántas veces limpia el espacio donde habita su perro?	1 vez	2 veces	3 veces o más

LIBERTAD DE DOLOR, LESIONES Y ENFERMEDADES			
11. ¿Su perro cuenta con todas sus vacunas?	<input checked="" type="checkbox"/> Sí		<input type="checkbox"/> No
12. ¿Ha desparasitado a su perro internamente?	<input checked="" type="checkbox"/> Sí		
13. ¿Ha desparasitado a su perro externamente?	<input checked="" type="checkbox"/> Sí		
14. ¿Dónde permanece su perro la mayoría del tiempo?	<input type="radio"/> Dentro de casa <input checked="" type="radio"/> En el patio <input type="radio"/> Fuera de casa		
15. ¿Qué hace cuando nota en su perro alguna molestia, dolencia o lesión?	<input type="radio"/> Pregunta por medicamentos a un conocido. <input checked="" type="radio"/> Pregunta por medicamentos a un médico veterinario. <input type="radio"/> Llevarlo a un consultorio veterinario. <input type="radio"/> Medicación propia o casera. <input type="radio"/> Nada		

LIBERTAD DE EXPRESAR UN COMPORTAMIENTO NORMAL		
16. ¿Su perro demuestra una actitud agresiva o temerosa frente a personas desconocidas u otros animales?	Sí	<input checked="" type="checkbox"/> No

LIBERTAD DE MIEDO Y ANGUSTIA		
17. ¿Su perro demuestra temor cuando tiene contacto con otras personas u otros perros?	Sí	<input checked="" type="checkbox"/> No
18. ¿Su perro se encuentra en alerta?	<input type="radio"/> Todo el tiempo <input checked="" type="radio"/> Rara vez <input type="radio"/> Con desconocidos <input type="radio"/> Nunca	

Encuesta de las 5 Libertades: Evaluación del Bienestar Animal en Perros

Domésticos (*Canis lupus familiaris*)

Instrucciones: Contestar cada uno de los ítems de este cuestionario con honestidad, marcando con una X el ítem que corresponda. La información obtenida será de carácter confidencial y con fines académicos.

Datos del Propietario:

Edad	<input type="radio"/> Entre 18-24 años <input checked="" type="radio"/> Entre 25-34 años <input type="radio"/> Entre 35-44 años <input type="radio"/> Entre 45-54 años <input type="radio"/> Más de 54 años
Sexo	<input checked="" type="radio"/> Femenino <input type="radio"/> Masculino
Lugar de nacimiento	Arequipa
Grado de instrucción	<input type="radio"/> Primaria completa <input type="radio"/> Secundaria completa <input checked="" type="radio"/> Técnico <input type="radio"/> Universitario <input type="radio"/> Master <input type="radio"/> Doctor
Estado Civil	<input checked="" type="radio"/> Soltero <input type="radio"/> Casado <input type="radio"/> Viudo <input type="radio"/> Divorciado
Ocupación	<input type="radio"/> Estudiante <input type="radio"/> Empleado <input type="radio"/> Desempleado <input checked="" type="radio"/> Jubilado
Ingresos mensuales	<input checked="" type="radio"/> Menos de S/ 1025.00 <input type="radio"/> Entre S/1025.00 a S/2000.00 <input type="radio"/> Entre S/2000.00 a S/5000.00 <input type="radio"/> Más de S/5000.00
Nº de personas con las que vive	<input type="radio"/> 1-2 <input type="radio"/> 3-4 <input checked="" type="radio"/> 5-6 <input type="radio"/> Más de 6
Nº de perros que posee	<input type="radio"/> 1-2 <input checked="" type="radio"/> 3-4 <input type="radio"/> 5-6 <input type="radio"/> Más de 6
Tiempo de tenencia de la mascota.	<input type="radio"/> Menos de 1 año <input type="radio"/> De 1 a 2 años <input checked="" type="radio"/> De 3 a 4 años <input type="radio"/> De 5 a 6 años <input type="radio"/> Más de 6 años

LIBERTAD DE SED, HAMBRE Y DESNUTRICIÓN				
1. ¿Su perro tiene disponibilidad de agua durante todo el día?	<input checked="" type="checkbox"/> Sí		<input type="checkbox"/> No	
2. ¿Cuántas veces al día le cambia el agua a su mascota?	1 vez	2 veces	3 veces	Más de 3
3. ¿De dónde proviene el agua que le ofrece a su perro?	De la llave	De lluvia	Acequia o río	
4. ¿Cuántas raciones de alimento le ofrece a su perro durante todo el día?	1	2	3	Más de 3
5. ¿Qué cantidad de alimento le ofrece a su perro al día?	Menos de 1/2 taza	1/2 taza	1 taza	2 tazas
6. ¿Qué tipo de alimento le brinda a su perro? (1 taza=100g)	Balancedo	Comida de casa	Sobras	

LIBERTAD DE INCOMODIDAD			
7. ¿Su perro cuenta con un espacio propio para su estadia y descanso?	<input checked="" type="checkbox"/> Sí	<input type="checkbox"/> No	
8. ¿El lugar dónde se encuentra su perro cuenta con techo?	<input checked="" type="checkbox"/> Sí	<input type="checkbox"/> No	
9. ¿Su perro permanece amarrado?	<input checked="" type="checkbox"/> Nunca	Todo el tiempo	Algunas horas al día
10. ¿Cuántas veces limpia el espacio donde habita su perro?	1 vez	2 veces	3 veces o más

LIBERTAD DE DOLOR, LESIONES Y ENFERMEDADES			
11. ¿Su perro cuenta con todas sus vacunas?	<input checked="" type="checkbox"/> Sí	<input type="checkbox"/> No	
12. ¿Ha desparasitado a su perro internamente?	<input checked="" type="checkbox"/> Sí	<input type="checkbox"/> No	
13. ¿Ha desparasitado a su perro externamente?	<input checked="" type="checkbox"/> Sí	<input type="checkbox"/> No	
14. ¿Dónde permanece su perro la mayoría del tiempo?	<input type="radio"/> Dentro de casa <input checked="" type="radio"/> En el patio <input type="radio"/> Fuera de casa		
15. ¿Qué hace cuando nota en su perro alguna molestia, dolencia o lesión?	<input type="radio"/> Pregunta por medicamentos a un conocido. <input checked="" type="radio"/> Pregunta por medicamentos a un médico veterinario. <input type="radio"/> Llevarlo a un consultorio veterinario. <input type="radio"/> Medicación propia o casera. <input type="radio"/> Nada		

LIBERTAD DE EXPRESAR UN COMPORTAMIENTO NORMAL	
16. ¿Su perro demuestra una actitud agresiva o temerosa frente a personas desconocidas u otros animales?	<input type="checkbox"/> Sí <input checked="" type="checkbox"/> No

LIBERTAD DE MIEDO Y ANGUSTIA	
17. ¿Su perro demuestra temor cuando tiene contacto con otras personas u otros perros?	<input type="checkbox"/> Sí <input checked="" type="checkbox"/> No
18. ¿Su perro se encuentra en alerta?	<input type="radio"/> Todo el tiempo <input checked="" type="radio"/> Rara vez <input type="radio"/> Con desconocidos <input type="radio"/> Nunca

Encuesta de las 5 Libertades: Evaluación del Bienestar Animal en Perros

Domésticos (*Canis lupus familiaris*)

Instrucciones: Contestar cada uno de los ítems de este cuestionario con honestidad, marcando con una X el ítem que corresponda. La información obtenida será de carácter confidencial y con fines académicos.

Datos del Propietario:

Edad	<input type="radio"/> Entre 18-24 años <input checked="" type="radio"/> Entre 25-34 años <input type="radio"/> Entre 35-44 años <input type="radio"/> Entre 45-54 años <input type="radio"/> Más de 54 años
Sexo	<input checked="" type="radio"/> Femenino <input type="radio"/> Masculino
Lugar de nacimiento	Arequipa - Arequipa - Cercado
Grado de instrucción	<input type="radio"/> Primaria completa <input type="radio"/> Secundaria completa <input checked="" type="radio"/> Técnico <input type="radio"/> Universitario <input type="radio"/> Master <input type="radio"/> Doctor
Estado Civil	<input checked="" type="radio"/> Soltero <input type="radio"/> Casado <input type="radio"/> Viudo <input type="radio"/> Divorciado
Ocupación	<input type="radio"/> Estudiante <input checked="" type="radio"/> Empleado <input type="radio"/> Desempleado <input type="radio"/> Jubilado
Ingresos mensuales	<input checked="" type="radio"/> Menos de S/ 1025.00 <input type="radio"/> Entre S/1025.00 a S/2000.00 <input type="radio"/> Entre S/2000.00 a S/5000.00 <input type="radio"/> Más de S/5000.00
Nº de personas con las que vive	<input type="radio"/> 1-2 <input type="radio"/> 3-4 <input type="radio"/> 5-6 <input checked="" type="radio"/> Más de 6
Nº de perros que posee	<input type="radio"/> 1-2 <input checked="" type="radio"/> 3-4 <input type="radio"/> 5-6 <input type="radio"/> Más de 6
Tiempo de tenencia de la mascota.	<input type="radio"/> Menos de 1 año <input type="radio"/> De 1 a 2 años <input checked="" type="radio"/> De 3 a 4 años <input type="radio"/> De 5 a 6 años <input type="radio"/> Más de 6 años

LIBERTAD DE SED, HAMBRE Y DESNUTRICIÓN				
1. ¿Su perro tiene disponibilidad de agua durante todo el día?	<input checked="" type="checkbox"/> Sí		<input type="checkbox"/> No	
2. ¿Cuántas veces al día le cambia el agua a su mascota?	1 vez	2 veces	3 veces	Más de 3
3. ¿De dónde proviene el agua que le ofrece a su perro?	De la llave	De lluvia	Acequia o río	
4. ¿Cuántas raciones de alimento le ofrece a su perro durante todo el día?	1	2	3	Más de 3
5. ¿Qué cantidad de alimento le ofrece a su perro al día?	Menos de 1/2 taza	1/2 taza	1 taza	2 tazas
6. ¿Qué tipo de alimento le brinda a su perro? (1 taza=100g)	Balancedo	Comida de casa	Sobras	

LIBERTAD DE INCOMODIDAD			
7. ¿Su perro cuenta con un espacio propio para su estadia y descanso?	<input checked="" type="checkbox"/> Sí	<input type="checkbox"/> No	
8. ¿El lugar dónde se encuentra su perro cuenta con techo?	<input checked="" type="checkbox"/> Sí	<input type="checkbox"/> No	
9. ¿Su perro permanece amarrado?	<input checked="" type="checkbox"/> Nunca	Todo el tiempo	Algunas horas al día
10. ¿Cuántas veces limpia el espacio donde habita su perro?	1 vez	2 veces	3 veces o más

LIBERTAD DE DOLOR, LESIONES Y ENFERMEDADES			
11. ¿Su perro cuenta con todas sus vacunas?	<input checked="" type="checkbox"/> Sí	<input type="checkbox"/> No	
12. ¿Ha desparasitado a su perro internamente?	<input checked="" type="checkbox"/> Sí	<input type="checkbox"/> No	
13. ¿Ha desparasitado a su perro externamente?	<input checked="" type="checkbox"/> Sí	<input type="checkbox"/> No	
14. ¿Dónde permanece su perro la mayoría del tiempo?	<input type="radio"/> Dentro de casa <input checked="" type="radio"/> En el patio <input type="radio"/> Fuera de casa		
15. ¿Qué hace cuando nota en su perro alguna molestia, dolencia o lesión?	<input type="radio"/> Pregunta por medicamentos a un conocido. <input checked="" type="radio"/> Pregunta por medicamentos a un médico veterinario. <input type="radio"/> Llevarlo a un consultorio veterinario. <input type="radio"/> Medicación propia o casera. <input type="radio"/> Nada		

LIBERTAD DE EXPRESAR UN COMPORTAMIENTO NORMAL	
16. ¿Su perro demuestra una actitud agresiva o temerosa frente a personas desconocidas u otros animales?	<input type="checkbox"/> Sí <input checked="" type="checkbox"/> No

LIBERTAD DE MIEDO Y ANGUSTIA	
17. ¿Su perro demuestra temor cuando tiene contacto con otras personas u otros perros?	<input type="checkbox"/> Sí <input checked="" type="checkbox"/> No
18. ¿Su perro se encuentra en alerta?	<input type="radio"/> Todo el tiempo <input checked="" type="radio"/> Rara vez <input type="radio"/> Con desconocidos <input type="radio"/> Nunca

Encuesta de las 5 Libertades: Evaluación del Bienestar Animal en Perros

Domésticos (*Canis lupus familiaris*)

Instrucciones: Contestar cada uno de los ítems de este cuestionario con honestidad, marcando con una X el ítem que corresponda. La información obtenida será de carácter confidencial y con fines académicos.

Datos del Propietario:

Edad	<input type="radio"/> Entre 18-24 años <input checked="" type="radio"/> Entre 25-34 años <input type="radio"/> Entre 35-44 años <input type="radio"/> Entre 45-54 años <input type="radio"/> Más de 54 años
Sexo	<input type="radio"/> Femenino <input checked="" type="radio"/> Masculino
Lugar de nacimiento	AQP
Grado de instrucción	<input type="radio"/> Primaria completa <input type="radio"/> Secundaria completa <input checked="" type="radio"/> Técnico <input type="radio"/> Universitario <input type="radio"/> Master <input type="radio"/> Doctor
Estado Civil	<input checked="" type="radio"/> Soltero <input type="radio"/> Casado <input type="radio"/> Viudo <input type="radio"/> Divorciado
Ocupación	<input type="radio"/> Estudiante <input checked="" type="radio"/> Empleado <input type="radio"/> Desempleado <input type="radio"/> Jubilado
Ingresos mensuales	<input type="radio"/> Menos de S/. 1025.00 <input type="radio"/> Entre S/.1025.00 a S/2000.00 <input checked="" type="radio"/> Entre S/2000.00 a S/5000.00 <input type="radio"/> Más de S/5000.00
Nº de personas con las que vive	<input type="radio"/> 1-2 <input type="radio"/> 3-4 <input checked="" type="radio"/> 5-6 <input type="radio"/> Más de 6
Nº de perros que posee	<input type="radio"/> 1-2 <input type="radio"/> 3-4 <input checked="" type="radio"/> 5-6 <input type="radio"/> Más de 6
Tiempo de tenencia de la mascota.	<input type="radio"/> Menos de 1 año <input type="radio"/> De 1 a 2 años <input type="radio"/> De 3 a 4 años <input type="radio"/> De 5 a 6 años <input checked="" type="radio"/> Más de 6 años

LIBERTAD DE SED, HAMBRE Y DESNUTRICIÓN				
1. ¿Su perro tiene disponibilidad de agua durante todo el día?	<input checked="" type="checkbox"/> Sí <input type="checkbox"/> No			
2. ¿Cuántas veces al día le cambia el agua a su mascota?	1 vez	2 veces	3 veces	Más de 3
3. ¿De dónde proviene el agua que le ofrece a su perro?	De la llave	De lluvia	Acequia o río	
4. ¿Cuántas raciones de alimento le ofrece a su perro durante todo el día?	1	2	3	Más de 3
5. ¿Qué cantidad de alimento le ofrece a su perro al día?	Menos de ½ taza	½ taza	1 taza	2 tazas
6. ¿Qué tipo de alimento le brinda a su perro? (1 taza=100g)	Balancedo	Comida de casa	Sobras	

LIBERTAD DE INCOMODIDAD			
7. ¿Su perro cuenta con un espacio propio para su estadia y descanso?	<input checked="" type="checkbox"/> Sí <input type="checkbox"/> No		
8. ¿El lugar dónde se encuentra su perro cuenta con techo?	<input checked="" type="checkbox"/> Sí <input type="checkbox"/> No		
9. ¿Su perro permanece amarrado?	Nunca	Todo el tiempo	Algunas horas al día
10. ¿Cuántas veces limpia el espacio donde habita su perro?	1 vez	2 veces	3 veces o más

LIBERTAD DE DOLOR, LESIONES Y ENFERMEDADES	
11. ¿Su perro cuenta con todas sus vacunas?	<input checked="" type="checkbox"/> Sí <input type="checkbox"/> No
12. ¿Ha desparasitado a su perro internamente?	<input checked="" type="checkbox"/> Sí <input type="checkbox"/> No
13. ¿Ha desparasitado a su perro externamente?	<input checked="" type="checkbox"/> Sí <input type="checkbox"/> No
14. ¿Dónde permanece su perro la mayoría del tiempo?	
<input checked="" type="checkbox"/> Dentro de casa <input type="checkbox"/> En el patio <input type="checkbox"/> Fuera de casa	
15. ¿Qué hace cuando nota en su perro alguna molestia, dolencia o lesión?	
<input type="radio"/> Pregunta por medicamentos a un conocido. <input type="radio"/> Pregunta por medicamentos a un médico veterinario. <input checked="" type="radio"/> Llevarlo a un consultorio veterinario. <input type="radio"/> Medicación propia o casera. <input type="radio"/> Nada	

LIBERTAD DE EXPRESAR UN COMPORTAMIENTO NORMAL	
16. ¿Su perro demuestra una actitud agresiva o temerosa frente a personas desconocidas u otros animales?	<input type="checkbox"/> Sí <input checked="" type="checkbox"/> No

LIBERTAD DE MIEDO Y ANGUSTIA	
17. ¿Su perro demuestra temor cuando tiene contacto con otras personas u otros perros?	<input type="checkbox"/> Sí <input checked="" type="checkbox"/> No
18. ¿Su perro se encuentra en alerta?	
<input type="radio"/> Todo el tiempo <input type="radio"/> Rara vez <input checked="" type="radio"/> Con desconocidos <input type="radio"/> Nunca	

Encuesta de las 5 Libertades: Evaluación del Bienestar Animal en Perros

Domésticos (*Canis lupus familiaris*)

Instrucciones: Contestar cada uno de los ítems de este cuestionario con honestidad, marcando con una X el ítem que corresponda. La información obtenida será de carácter confidencial y con fines académicos.

Datos del Propietario:

Edad	<input type="radio"/> Entre 18-24 años <input type="radio"/> Entre 25-34 años <input type="radio"/> Entre 35-44 años <input checked="" type="radio"/> Entre 45-54 años <input type="radio"/> Más de 54 años
Sexo	<input checked="" type="radio"/> Femenino <input type="radio"/> Masculino
Lugar de nacimiento	AREQUIPA
Grado de instrucción	<input type="radio"/> Primaria completa <input checked="" type="radio"/> Secundaria completa <input type="radio"/> Técnico <input type="radio"/> Universitario <input type="radio"/> Master <input type="radio"/> Doctor
Estado Civil	<input checked="" type="radio"/> Soltero <input type="radio"/> Casado <input type="radio"/> Viudo <input type="radio"/> Divorciado
Ocupación	<input type="radio"/> Estudiante <input checked="" type="radio"/> Empleado <input type="radio"/> Desempleado <input type="radio"/> Jubilado
Ingresos mensuales	<input type="radio"/> Menos de S/. 1025.00 <input type="radio"/> Entre S/.1025.00 a S/2000.00 <input type="radio"/> Entre S/2000.00 a S/5000.00 <input type="radio"/> Más de S/5000.00
Nº de personas con las que vive	<input type="radio"/> 1-2 <input checked="" type="radio"/> 3-4 <input type="radio"/> 5-6 <input type="radio"/> Más de 6
Nº de perros que posee	<input type="radio"/> 1-2 <input type="radio"/> 3-4 <input checked="" type="radio"/> 5-6 <input type="radio"/> Más de 6
Tiempo de tenencia de la mascota.	<input type="radio"/> Menos de 1 año <input type="radio"/> De 1 a 2 años <input type="radio"/> De 3 a 4 años <input type="radio"/> De 5 a 6 años <input checked="" type="radio"/> Más de 6 años

LIBERTAD DE SED, HAMBRE Y DESNUTRICIÓN				
1. ¿Su perro tiene disponibilidad de agua durante todo el día?	<input checked="" type="checkbox"/> Sí <input type="checkbox"/> No			
2. ¿Cuántas veces al día le cambia el agua a su mascota?	1 vez	2 veces	3 veces	Más de 3
3. ¿De dónde proviene el agua que le ofrece a su perro?	De la llave	De lluvia	Acequia o río	
4. ¿Cuántas raciones de alimento le ofrece a su perro durante todo el día?	1	2	3	Más de 3
5. ¿Qué cantidad de alimento le ofrece a su perro al día?	Menos de ½ taza	½ taza	1 taza	2 tazas
6. ¿Qué tipo de alimento le brinda a su perro? (1 taza=100g)	Balancedo	Comida de casa	Sobras	

LIBERTAD DE INCOMODIDAD			
7. ¿Su perro cuenta con un espacio propio para su estadia y descanso?	<input checked="" type="checkbox"/> Sí <input type="checkbox"/> No		
8. ¿El lugar dónde se encuentra su perro cuenta con techo?	<input checked="" type="checkbox"/> Sí <input type="checkbox"/> No		
9. ¿Su perro permanece amarrado?	Nunca	Todo el tiempo	Algunas horas al día
10. ¿Cuántas veces limpia el espacio donde habita su perro?	1 vez	2 veces	3 veces o más

LIBERTAD DE DOLOR, LESIONES Y ENFERMEDADES	
11. ¿Su perro cuenta con todas sus vacunas?	<input checked="" type="checkbox"/> Sí <input type="checkbox"/> No
12. ¿Ha desparasitado a su perro internamente?	<input checked="" type="checkbox"/> Sí <input type="checkbox"/> No
13. ¿Ha desparasitado a su perro externamente?	<input checked="" type="checkbox"/> Sí <input type="checkbox"/> No
14. ¿Dónde permanece su perro la mayoría del tiempo?	
<input checked="" type="checkbox"/> Dentro de casa <input type="checkbox"/> En el patio <input type="checkbox"/> Fuera de casa	
15. ¿Qué hace cuando nota en su perro alguna molestia, dolencia o lesión?	
<input type="radio"/> Pregunta por medicamentos a un conocido. <input type="radio"/> Pregunta por medicamentos a un médico veterinario. <input checked="" type="radio"/> Llevarlo a un consultorio veterinario. <input type="radio"/> Medicación propia o casera. <input type="radio"/> Nada	

LIBERTAD DE EXPRESAR UN COMPORTAMIENTO NORMAL	
16. ¿Su perro demuestra una actitud agresiva o temerosa frente a personas desconocidas u otros animales?	<input type="checkbox"/> Sí <input checked="" type="checkbox"/> No

LIBERTAD DE MIEDO Y ANGUSTIA	
17. ¿Su perro demuestra temor cuando tiene contacto con otras personas u otros perros?	<input type="checkbox"/> Sí <input checked="" type="checkbox"/> No
18. ¿Su perro se encuentra en alerta?	
<input checked="" type="radio"/> Todo el tiempo <input type="radio"/> Rara vez <input type="radio"/> Con desconocidos <input type="radio"/> Nunca	

Encuesta de las 5 Libertades: Evaluación del Bienestar Animal en Perros Domésticos (*Canis lupus familiaris*)

Instrucciones: Contestar cada uno de los ítems de este cuestionario con honestidad, marcando con una X el ítem que corresponda. La información obtenida será de carácter confidencial y con fines académicos.

Datos del Propietario:

Edad	<input type="radio"/> Entre 18-24 años <input type="radio"/> Entre 25-34 años <input type="radio"/> Entre 35-44 años <input type="radio"/> Entre 45-54 años <input checked="" type="radio"/> Más de 54 años
Sexo	<input type="radio"/> Femenino <input checked="" type="radio"/> Masculino
Lugar de nacimiento	<input checked="" type="radio"/> Arequipa
Grado de instrucción	<input type="radio"/> Primaria completa <input type="radio"/> Secundaria completa <input checked="" type="radio"/> Universitario <input type="radio"/> Master <input type="radio"/> Doctor
Estado Civil	<input type="radio"/> Soltero <input checked="" type="radio"/> Casado <input type="radio"/> Viudo <input type="radio"/> Divorciado
Ocupación	<input type="radio"/> Estudiante <input checked="" type="radio"/> Empleado <input type="radio"/> Desempleado <input type="radio"/> Jubilado
Ingresos mensuales	<input type="radio"/> Menos de S/. 1025.00 <input type="radio"/> Entre S/.1025.00 a S/.2000.00 <input type="radio"/> Entre S/.2000.00 a S/.5000.00 <input checked="" type="radio"/> Más de S/.5000.00
Nº de personas con las que vive	<input type="radio"/> 1-2 <input checked="" type="radio"/> 3-4 <input type="radio"/> 5-6 <input type="radio"/> Más de 6
Nº de perros que posee	<input type="radio"/> 1-2 <input checked="" type="radio"/> 3-4 <input type="radio"/> 5-6 <input type="radio"/> Más de 6
Tiempo de tenencia de la mascota.	<input type="radio"/> Menos de 1 año <input checked="" type="radio"/> De 1 a 2 años <input type="radio"/> De 3 a 4 años <input type="radio"/> De 5 a 6 años <input type="radio"/> Más de 6 años

LIBERTAD DE SED, HAMBRE Y DESNUTRICIÓN				
1. ¿Su perro tiene disponibilidad de agua durante todo el día?	<input checked="" type="checkbox"/> Sí		<input type="checkbox"/> No	
2. ¿Cuántas veces al día le cambia el agua a su mascota?	1 vez	<input checked="" type="checkbox"/> 2 veces	3 veces	Más de 3
3. ¿De dónde proviene el agua que le ofrece a su perro?	De la llave	De lluvia	Acequia o río	
4. ¿Cuántas raciones de alimento le ofrece a su perro durante todo el día?	1	<input checked="" type="checkbox"/> 3	Más de 3	
5. ¿Qué cantidad de alimento le ofrece a su perro al día?	Menos de ½ taza	½ taza	1 taza	2 tazas o más
6. ¿Qué tipo de alimento le brinda a su perro? (1 taza=100g)	Balagueado	Comida de casa	Sobras	

LIBERTAD DE INCOMODIDAD			
7. ¿Su perro cuenta con un espacio propio para su estadia y descanso?	<input checked="" type="checkbox"/> Sí	<input type="checkbox"/> No	
8. ¿El lugar dónde se encuentra su perro cuenta con techo?	<input checked="" type="checkbox"/> Sí	<input type="checkbox"/> No	
9. ¿Su perro permanece amarrado?	Nunca	Todo el tiempo	Algunas horas al día
10. ¿Cuántas veces limpia el espacio donde habita su perro?	1 vez	<input checked="" type="checkbox"/> 2 veces	3 veces o más

LIBERTAD DE DOLOR, LESIONES Y ENFERMEDADES	
11. ¿Su perro cuenta con todas sus vacunas?	<input checked="" type="checkbox"/> Sí <input type="checkbox"/> No
12. ¿Ha desparasitado a su perro internamente?	<input checked="" type="checkbox"/> Sí <input type="checkbox"/> No
13. ¿Ha desparasitado a su perro externamente?	<input checked="" type="checkbox"/> Sí <input type="checkbox"/> No
14. ¿Dónde permanece su perro la mayoría del tiempo?	<input checked="" type="radio"/> Dentro de casa <input type="radio"/> En el patio <input type="radio"/> Fuera de casa
15. ¿Qué hace cuando nota en su perro alguna molestia, dolencia o lesión?	<input type="radio"/> Pregunta por medicamentos a un conocido. <input type="radio"/> Pregunta por medicamentos a un médico veterinario. <input checked="" type="radio"/> Lleva a un consultorio veterinario. <input type="radio"/> Medicación propia o casera. <input type="radio"/> Nada

LIBERTAD DE EXPRESAR UN COMPORTAMIENTO NORMAL	
16. ¿Su perro demuestra una actitud agresiva o temerosa frente a personas desconocidas u otros animales?	Si <input type="checkbox"/> No <input checked="" type="checkbox"/>

LIBERTAD DE MIEDO Y ANGUSTIA	
17. ¿Su perro demuestra temor cuando tiene contacto con otras personas u otros perros?	Si <input type="checkbox"/> No <input checked="" type="checkbox"/>
18. ¿Su perro se encuentra en alerta?	<input type="radio"/> Todo el tiempo <input checked="" type="radio"/> Rara vez <input type="radio"/> Con desconocidos <input type="radio"/> Nunca

Encuesta de las 5 Libertades: Evaluación del Bienestar Animal en Perros Domésticos (*Canis lupus familiaris*)

Instrucciones: Contestar cada uno de los ítems de este cuestionario con honestidad, marcando con una X el ítem que corresponda. La información obtenida será de carácter confidencial y con fines académicos.

Datos del Propietario:

Edad	<input type="radio"/> Entre 18-24 años <input type="radio"/> Entre 25-34 años <input checked="" type="radio"/> Entre 35-44 años <input type="radio"/> Entre 45-54 años <input type="radio"/> Más de 54 años
Sexo	<input type="radio"/> Femenino <input checked="" type="radio"/> Masculino
Lugar de nacimiento	<input checked="" type="radio"/> Arequipa
Grado de instrucción	<input type="radio"/> Primaria completa <input type="radio"/> Secundaria completa <input checked="" type="radio"/> Técnico <input type="radio"/> Universitario <input type="radio"/> Master <input type="radio"/> Doctor
Estado Civil	<input type="radio"/> Soltero <input checked="" type="radio"/> Casado <input type="radio"/> Viudo <input type="radio"/> Divorciado
Ocupación	<input type="radio"/> Estudiante <input checked="" type="radio"/> Empleado <input type="radio"/> Desempleado <input type="radio"/> Jubilado
Ingresos mensuales	<input type="radio"/> Menos de S/. 1025.00 <input checked="" type="radio"/> Entre S/.1025.00 a S/.2000.00 <input type="radio"/> Entre S/.2000.00 a S/.5000.00 <input type="radio"/> Más de S/.5000.00
Nº de personas con las que vive	<input type="radio"/> 1-2 <input checked="" type="radio"/> 3-4 <input type="radio"/> 5-6 <input type="radio"/> Más de 6
Nº de perros que posee	<input type="radio"/> 1-2 <input checked="" type="radio"/> 3-4 <input type="radio"/> 5-6 <input type="radio"/> Más de 6
Tiempo de tenencia de la mascota.	<input type="radio"/> Menos de 1 año <input checked="" type="radio"/> De 1 a 2 años <input type="radio"/> De 3 a 4 años <input type="radio"/> De 5 a 6 años <input type="radio"/> Más de 6 años

LIBERTAD DE SED, HAMBRE Y DESNUTRICIÓN				
1. ¿Su perro tiene disponibilidad de agua durante todo el día?	<input checked="" type="checkbox"/> Sí		<input type="checkbox"/> No	
2. ¿Cuántas veces al día le cambia el agua a su mascota?	1 vez	<input checked="" type="checkbox"/> 2 veces	3 veces	Más de 3
3. ¿De dónde proviene el agua que le ofrece a su perro?	De la llave	De lluvia	Acequia o río	
4. ¿Cuántas raciones de alimento le ofrece a su perro durante todo el día?	1	<input checked="" type="checkbox"/> 3	Más de 3	
5. ¿Qué cantidad de alimento le ofrece a su perro al día?	Menos de ½ taza	½ taza	1 taza	2 tazas o más
6. ¿Qué tipo de alimento le brinda a su perro? (1 taza=100g)	Balagueado	Comida de casa	Sobras	

LIBERTAD DE INCOMODIDAD			
7. ¿Su perro cuenta con un espacio propio para su estadia y descanso?	Si <input type="checkbox"/>	No <input checked="" type="checkbox"/>	
8. ¿El lugar dónde se encuentra su perro cuenta con techo?	<input checked="" type="checkbox"/> Sí	<input type="checkbox"/> No	
9. ¿Su perro permanece amarrado?	Nunca	Todo el tiempo	Algunas horas al día
10. ¿Cuántas veces limpia el espacio donde habita su perro?	<input checked="" type="checkbox"/> 1 vez	2 veces	3 veces o más

LIBERTAD DE DOLOR, LESIONES Y ENFERMEDADES	
11. ¿Su perro cuenta con todas sus vacunas?	<input checked="" type="checkbox"/> Sí <input type="checkbox"/> No
12. ¿Ha desparasitado a su perro internamente?	<input checked="" type="checkbox"/> Sí <input type="checkbox"/> No
13. ¿Ha desparasitado a su perro externamente?	<input checked="" type="checkbox"/> Sí <input type="checkbox"/> No
14. ¿Dónde permanece su perro la mayoría del tiempo?	<input checked="" type="radio"/> Dentro de casa <input type="radio"/> En el patio <input type="radio"/> Fuera de casa
15. ¿Qué hace cuando nota en su perro alguna molestia, dolencia o lesión?	<input type="radio"/> Pregunta por medicamentos a un conocido. <input type="radio"/> Pregunta por medicamentos a un médico veterinario. <input checked="" type="radio"/> Lleva a un consultorio veterinario. <input type="radio"/> Medicación propia o casera. <input type="radio"/> Nada

LIBERTAD DE EXPRESAR UN COMPORTAMIENTO NORMAL	
16. ¿Su perro demuestra una actitud agresiva o temerosa frente a personas desconocidas u otros animales?	Si <input type="checkbox"/> No <input checked="" type="checkbox"/>

LIBERTAD DE MIEDO Y ANGUSTIA	
17. ¿Su perro demuestra temor cuando tiene contacto con otras personas u otros perros?	Si <input type="checkbox"/> No <input checked="" type="checkbox"/>
18. ¿Su perro se encuentra en alerta?	<input type="radio"/> Todo el tiempo <input checked="" type="radio"/> Rara vez <input type="radio"/> Con desconocidos <input type="radio"/> Nunca

Encuesta de las 5 Libertades: Evaluación del Bienestar Animal en Perros Domésticos (*Canis lupus familiaris*)

Instrucciones: Contestar cada uno de los ítems de este cuestionario con honestidad, marcando con una X el ítem que corresponda. La información obtenida será de carácter confidencial y con fines académicos.

Datos del Propietario:

Edad	<input type="radio"/> Entre 18-24 años <input type="radio"/> Entre 25-34 años <input type="radio"/> Entre 35-44 años <input type="radio"/> Entre 45-54 años <input checked="" type="radio"/> Más de 54 años
Sexo	<input checked="" type="radio"/> Femenino <input type="radio"/> Masculino
Lugar de nacimiento	<input type="radio"/> Primaria completa <input checked="" type="radio"/> Secundaria completa <input type="radio"/> Técnico <input type="radio"/> Universitario <input type="radio"/> Master <input type="radio"/> Doctor
Grado de instrucción	<input type="radio"/> Soltero <input checked="" type="radio"/> Casado <input type="radio"/> Viudo <input type="radio"/> Divorciado
Estado Civil	<input type="radio"/> Estudiante <input type="radio"/> Empleado <input checked="" type="radio"/> Desempleado <input type="radio"/> Jubilado
Ocupación	<input type="radio"/> Menos de S/. 1025.00 <input checked="" type="radio"/> Entre S/.1025.00 a S/.2000.00 <input type="radio"/> Entre S/.2000.00 a S/.5000.00 <input type="radio"/> Más de S/.5000.00
Ingresos mensuales	<input type="radio"/> 1-2 <input checked="" type="radio"/> 3-4 <input type="radio"/> 5-6 <input type="radio"/> Más de 6
Nº de personas con las que vive	<input type="radio"/> 1-2 <input checked="" type="radio"/> 3-4 <input type="radio"/> 5-6 <input type="radio"/> Más de 6
Nº de perros que posee	<input type="radio"/> Menos de 1 año <input type="radio"/> De 1 a 2 años <input type="radio"/> De 3 a 4 años <input type="radio"/> De 5 a 6 años <input checked="" type="radio"/> Más de 6 años
Tiempo de tenencia de la mascota.	

LIBERTAD DE SED, HAMBRE Y DESNUTRICIÓN

1. ¿Su perro tiene disponibilidad de agua durante todo el día?	<input checked="" type="checkbox"/> Sí	<input type="checkbox"/> No			
2. ¿Cuántas veces al día le cambia el agua a su mascota?	1 vez	<input checked="" type="checkbox"/> 2 veces	3 veces	Más de 3	
3. ¿De dónde proviene el agua que le ofrece a su perro?	De la llave	De lluvia	Acequia o río		
4. ¿Cuántas raciones de alimento le ofrece a su perro durante todo el día?	1	2	3	Más de 3	
5. ¿Qué cantidad de alimento le ofrece a su perro al día?	Menos de 1/4 taza	1/4 taza	1 taza	2 tazas	3 o más
6. ¿Qué tipo de alimento le brinda a su perro? (1 taza=100g)	Balancedo	Comida de casa	Sobras		

LIBERTAD DE INCOMODIDAD

7. ¿Su perro cuenta con un espacio propio para su estadía y descanso?	<input checked="" type="checkbox"/> Sí	<input type="checkbox"/> No	
8. ¿El lugar dónde se encuentra su perro cuenta con techo?	<input checked="" type="checkbox"/> Sí	<input type="checkbox"/> No	
9. ¿Su perro permanece amarrado?	Nunca	Todo el tiempo	Algunas horas al día
10. ¿Cuántas veces limpia el espacio donde habita su perro?	1 vez	2 veces	3 veces o más

LIBERTAD DE DOLOR, LESIONES Y ENFERMEDADES

11. ¿Su perro cuenta con todas sus vacunas?	<input checked="" type="checkbox"/> Sí	<input type="checkbox"/> No
12. ¿Ha desparasitado a su perro internamente?	<input checked="" type="checkbox"/> Sí	<input type="checkbox"/> No
13. ¿Ha desparasitado a su perro externamente?	<input checked="" type="checkbox"/> Sí	<input type="checkbox"/> No
14. ¿Dónde permanece su perro la mayoría del tiempo?	<input type="checkbox"/> Dentro de casa <input checked="" type="checkbox"/> En el patio <input type="checkbox"/> Fuera de casa	
15. ¿Qué hace cuando nota en su perro alguna molestia, dolencia o lesión?	<input type="checkbox"/> Pregunta por medicamentos a un conocido. <input type="checkbox"/> Pregunta por medicamentos a un médico veterinario. <input checked="" type="checkbox"/> Llevarlo a un consultorio veterinario. <input checked="" type="checkbox"/> Medicación propia o casera. <input type="checkbox"/> Nada	

LIBERTAD DE EXPRESAR UN COMPORTAMIENTO NORMAL

16. ¿Su perro demuestra una actitud agresiva o temerosa frente a personas desconocidas u otros animales?	<input checked="" type="checkbox"/> Sí	<input type="checkbox"/> No
--	--	-----------------------------

LIBERTAD DE MIEDO Y ANGUSTIA

17. ¿Su perro demuestra temor cuando tiene contacto con otras personas u otros perros?	<input checked="" type="checkbox"/> Sí	<input type="checkbox"/> No
18. ¿Su perro se encuentra en alerta?	<input checked="" type="checkbox"/> Todo el tiempo <input type="checkbox"/> Rara vez <input type="checkbox"/> Con desconocidos <input type="checkbox"/> Nunca	

Encuesta de las 5 Libertades: Evaluación del Bienestar Animal en Perros Domésticos (*Canis lupus familiaris*)

Instrucciones: Contestar cada uno de los ítems de este cuestionario con honestidad, marcando con una X el ítem que corresponda. La información obtenida será de carácter confidencial y con fines académicos.

Datos del Propietario:

Edad	<input type="radio"/> Entre 18-24 años <input type="radio"/> Entre 25-34 años <input type="radio"/> Entre 35-44 años <input type="radio"/> Entre 45-54 años <input checked="" type="radio"/> Más de 54 años
Sexo	<input type="radio"/> Femenino <input checked="" type="radio"/> Masculino
Lugar de nacimiento	<input type="radio"/> Primaria completa <input checked="" type="radio"/> Secundaria completa <input type="radio"/> Técnico <input type="radio"/> Universitario <input type="radio"/> Master <input type="radio"/> Doctor
Grado de instrucción	<input type="radio"/> Soltero <input checked="" type="radio"/> Casado <input type="radio"/> Viudo <input type="radio"/> Divorciado
Estado Civil	<input type="radio"/> Estudiante <input checked="" type="radio"/> Empleado <input type="radio"/> Desempleado <input type="radio"/> Jubilado
Ocupación	<input type="radio"/> Menos de S/. 1025.00 <input checked="" type="radio"/> Entre S/.1025.00 a S/.2000.00 <input type="radio"/> Entre S/.2000.00 a S/.5000.00 <input type="radio"/> Más de S/.5000.00
Ingresos mensuales	<input type="radio"/> 1-2 <input checked="" type="radio"/> 3-4 <input type="radio"/> 5-6 <input type="radio"/> Más de 6
Nº de personas con las que vive	<input type="radio"/> 1-2 <input checked="" type="radio"/> 3-4 <input type="radio"/> 5-6 <input type="radio"/> Más de 6
Nº de perros que posee	<input type="radio"/> Menos de 1 año <input type="radio"/> De 1 a 2 años <input type="radio"/> De 3 a 4 años <input type="radio"/> De 5 a 6 años <input checked="" type="radio"/> Más de 6 años
Tiempo de tenencia de la mascota.	

LIBERTAD DE SED, HAMBRE Y DESNUTRICIÓN

1. ¿Su perro tiene disponibilidad de agua durante todo el día?	<input checked="" type="checkbox"/> Sí	<input type="checkbox"/> No			
2. ¿Cuántas veces al día le cambia el agua a su mascota?	1 vez	<input checked="" type="checkbox"/> 2 veces	3 veces	Más de 3	
3. ¿De dónde proviene el agua que le ofrece a su perro?	De la llave	De lluvia	Acequia o río		
4. ¿Cuántas raciones de alimento le ofrece a su perro durante todo el día?	1	2	3	Más de 3	
5. ¿Qué cantidad de alimento le ofrece a su perro al día?	Menos de 1/4 taza	1/4 taza	1 taza	2 tazas	3 o más
6. ¿Qué tipo de alimento le brinda a su perro? (1 taza=100g)	Balancedo	Comida de casa	Sobras		

LIBERTAD DE INCOMODIDAD

7. ¿Su perro cuenta con un espacio propio para su estadía y descanso?	<input checked="" type="checkbox"/> Sí	<input type="checkbox"/> No	
8. ¿El lugar dónde se encuentra su perro cuenta con techo?	<input checked="" type="checkbox"/> Sí	<input type="checkbox"/> No	
9. ¿Su perro permanece amarrado?	Nunca	Todo el tiempo	Algunas horas al día
10. ¿Cuántas veces limpia el espacio donde habita su perro?	1 vez	2 veces	3 veces o más

LIBERTAD DE DOLOR, LESIONES Y ENFERMEDADES

11. ¿Su perro cuenta con todas sus vacunas?	<input checked="" type="checkbox"/> Sí	<input type="checkbox"/> No
12. ¿Ha desparasitado a su perro internamente?	<input checked="" type="checkbox"/> Sí	<input type="checkbox"/> No
13. ¿Ha desparasitado a su perro externamente?	<input checked="" type="checkbox"/> Sí	<input type="checkbox"/> No
14. ¿Dónde permanece su perro la mayoría del tiempo?	<input checked="" type="checkbox"/> Dentro de casa <input type="checkbox"/> En el patio <input type="checkbox"/> Fuera de casa	
15. ¿Qué hace cuando nota en su perro alguna molestia, dolencia o lesión?	<input type="checkbox"/> Pregunta por medicamentos a un conocido. <input type="checkbox"/> Pregunta por medicamentos a un médico veterinario. <input checked="" type="checkbox"/> Llevarlo a un consultorio veterinario. <input type="checkbox"/> Medicación propia o casera. <input type="checkbox"/> Nada	

LIBERTAD DE EXPRESAR UN COMPORTAMIENTO NORMAL

16. ¿Su perro demuestra una actitud agresiva o temerosa frente a personas desconocidas u otros animales?	Sí	<input checked="" type="checkbox"/> No
--	----	--

LIBERTAD DE MIEDO Y ANGUSTIA

17. ¿Su perro demuestra temor cuando tiene contacto con otras personas u otros perros?	Sí	<input checked="" type="checkbox"/> No
18. ¿Su perro se encuentra en alerta?	<input type="checkbox"/> Todo el tiempo <input checked="" type="checkbox"/> Rara vez <input type="checkbox"/> Con desconocidos <input type="checkbox"/> Nunca	

Encuesta de las 5 Libertades: Evaluación del Bienestar Animal en Perros Domésticos (*Canis lupus familiaris*)

Instrucciones: Contestar cada uno de los ítems de este cuestionario con honestidad, marcando con una X el ítem que corresponda. La información obtenida será de carácter confidencial y con fines académicos.

Datos del Propietario:

Edad	<input checked="" type="radio"/> Entre 18-24 años <input type="radio"/> Entre 25-34 años <input type="radio"/> Entre 35-44 años <input type="radio"/> Entre 45-54 años <input type="radio"/> Más de 54 años
Sexo	<input checked="" type="radio"/> Femenino <input type="radio"/> Masculino
Lugar de nacimiento	<input checked="" type="radio"/> Acreo <input type="radio"/> Urbano
Grado de instrucción	<input type="radio"/> Primaria completa <input type="radio"/> Secundaria completa <input type="radio"/> Técnico <input checked="" type="radio"/> Universitario <input type="radio"/> Master <input type="radio"/> Doctor
Estado Civil	<input checked="" type="radio"/> Soltero <input type="radio"/> Casado <input type="radio"/> Viudo <input type="radio"/> Divorciado
Ocupación	<input checked="" type="radio"/> Estudiante <input type="radio"/> Empleado <input type="radio"/> Desempleado <input type="radio"/> Jubilado
Ingresos mensuales	<input checked="" type="radio"/> Menos de S/. 1025.00 <input type="radio"/> Entre S/.1025.00 a S/.2000.00 <input type="radio"/> Entre S/.2000.00 a S/.5000.00 <input type="radio"/> Más de S/.5000.00
Nº de personas con las que vive	<input type="radio"/> 1-2 <input checked="" type="radio"/> 3-4 <input type="radio"/> 5-6 <input type="radio"/> Más de 6
Nº de perros que posee	<input checked="" type="radio"/> 1-2 <input type="radio"/> 3-4 <input type="radio"/> 5-6 <input type="radio"/> Más de 6
Tiempo de tenencia de la mascota.	<input checked="" type="radio"/> Menos de 1 año <input type="radio"/> De 1 a 2 años <input type="radio"/> De 3 a 4 años <input type="radio"/> De 5 a 6 años <input type="radio"/> Más de 6 años

LIBERTAD DE SED, HAMBRE Y DESNUTRICIÓN			
1. ¿Su perro tiene disponibilidad de agua durante todo el día?	<input checked="" type="radio"/> 1 vez	<input type="radio"/> 2 veces	<input type="radio"/> No
2. ¿Cuántas veces al día le cambia el agua a su mascota?		<input checked="" type="radio"/> 3 veces	<input type="radio"/> Más de 3
3. ¿De dónde proviene el agua que le ofrece a su perro?	<input checked="" type="radio"/> De la llave	<input type="radio"/> De lluvia	<input type="radio"/> Acequia o río
4. ¿Cuántas raciones de alimento le ofrece a su perro durante todo el día?	<input type="radio"/> 1	<input checked="" type="radio"/> 2	<input type="radio"/> Más de 3
5. ¿Qué cantidad de alimento le ofrece a su perro al día?	<input type="radio"/> Menos de ½ taza	<input checked="" type="radio"/> ½ taza	<input type="radio"/> 1 taza
6. ¿Qué tipo de alimento le brinda a su perro? (1 taza=100g)	<input checked="" type="radio"/> Balanceado	<input type="radio"/> Comida de casa	<input type="radio"/> Sobras

LIBERTAD DE INCOMODIDAD			
7. ¿Su perro cuenta con un espacio propio para su estadía y descanso?	<input checked="" type="radio"/> Sí	<input type="radio"/> No	
8. ¿El lugar dónde se encuentra su perro cuenta con techo?	<input checked="" type="radio"/> Sí	<input type="radio"/> No	
9. ¿Su perro permanece amarrado?	<input checked="" type="radio"/> Nunca	<input type="radio"/> Todo el tiempo	<input type="radio"/> Algunas horas al día
10. ¿Cuántas veces limpia el espacio donde habita su perro?	<input type="radio"/> 1 vez	<input checked="" type="radio"/> 2 veces	<input type="radio"/> 3 veces o más

LIBERTAD DE DOLOR, LESIONES Y ENFERMEDADES			
11. ¿Su perro cuenta con todas sus vacunas?	<input type="radio"/> Sí	<input checked="" type="radio"/> No	
12. ¿Ha desparasitado a su perro internamente?	<input type="radio"/> Sí	<input checked="" type="radio"/> No	
13. ¿Ha desparasitado a su perro externamente?	<input type="radio"/> Sí	<input checked="" type="radio"/> No	
14. ¿Dónde permanece su perro la mayoría del tiempo?	<input type="radio"/> Dentro de casa <input checked="" type="radio"/> En el patio <input type="radio"/> Fuera de casa		
15. ¿Qué hace cuando nota en su perro alguna molestia, dolencia o lesión?	<input type="radio"/> Preguntar por medicamentos a un conocido. <input type="radio"/> Preguntar por medicamentos a un médico veterinario. <input checked="" type="radio"/> Llevarlo a un consultorio veterinario. <input type="radio"/> Medicación propia o casera. <input type="radio"/> Nada		

LIBERTAD DE EXPRESAR UN COMPORTAMIENTO NORMAL	
16. ¿Su perro demuestra una actitud agresiva o temerosa frente a personas desconocidas u otros animales?	<input type="radio"/> Sí <input checked="" type="radio"/> No

LIBERTAD DE MIEDO Y ANGUSTIA	
17. ¿Su perro demuestra temor cuando tiene contacto con otras personas u otros perros?	<input type="radio"/> Sí <input checked="" type="radio"/> No
18. ¿Su perro se encuentra en alerta?	<input type="radio"/> Todo el tiempo <input checked="" type="radio"/> Rara vez <input type="radio"/> Con desconocidos <input type="radio"/> Nunca

Encuesta de las 5 Libertades: Evaluación del Bienestar Animal en Perros Domésticos (*Canis lupus familiaris*)

Instrucciones: Contestar cada uno de los ítems de este cuestionario con honestidad, marcando con una X el ítem que corresponda. La información obtenida será de carácter confidencial y con fines académicos.

Datos del Propietario:

Edad	<input type="radio"/> Entre 18-24 años <input type="radio"/> Entre 25-34 años <input type="radio"/> Entre 35-44 años <input checked="" type="radio"/> Entre 45-54 años <input type="radio"/> Más de 54 años
Sexo	<input type="radio"/> Femenino <input checked="" type="radio"/> Masculino
Lugar de nacimiento	<input type="radio"/> Urbano <input checked="" type="radio"/> Acreo
Grado de instrucción	<input checked="" type="radio"/> Primaria completa <input type="radio"/> Secundaria completa <input type="radio"/> Técnico <input type="radio"/> Universitario <input type="radio"/> Master <input type="radio"/> Doctor
Estado Civil	<input type="radio"/> Soltero <input type="radio"/> Casado <input type="radio"/> Viudo <input checked="" type="radio"/> Divorciado
Ocupación	<input type="radio"/> Estudiante <input type="radio"/> Empleado <input checked="" type="radio"/> Desempleado <input type="radio"/> Jubilado
Ingresos mensuales	<input checked="" type="radio"/> Menos de S/. 1025.00 <input type="radio"/> Entre S/.1025.00 a S/.2000.00 <input type="radio"/> Entre S/.2000.00 a S/.5000.00 <input type="radio"/> Más de S/.5000.00
Nº de personas con las que vive	<input type="radio"/> 1-2 <input checked="" type="radio"/> 3-4 <input type="radio"/> 5-6 <input type="radio"/> Más de 6
Nº de perros que posee	<input checked="" type="radio"/> 1-2 <input type="radio"/> 3-4 <input type="radio"/> 5-6 <input type="radio"/> Más de 6
Tiempo de tenencia de la mascota.	<input type="radio"/> Menos de 1 año <input type="radio"/> De 1 a 2 años <input type="radio"/> De 3 a 4 años <input type="radio"/> De 5 a 6 años <input checked="" type="radio"/> Más de 6 años

LIBERTAD DE SED, HAMBRE Y DESNUTRICIÓN			
1. ¿Su perro tiene disponibilidad de agua durante todo el día?	<input checked="" type="radio"/> 1 vez	<input type="radio"/> 2 veces	<input type="radio"/> No
2. ¿Cuántas veces al día le cambia el agua a su mascota?		<input checked="" type="radio"/> 3 veces	<input type="radio"/> Más de 3
3. ¿De dónde proviene el agua que le ofrece a su perro?	<input checked="" type="radio"/> De la llave	<input type="radio"/> De lluvia	<input type="radio"/> Acequia o río
4. ¿Cuántas raciones de alimento le ofrece a su perro durante todo el día?	<input type="radio"/> 1	<input checked="" type="radio"/> 2	<input type="radio"/> Más de 3
5. ¿Qué cantidad de alimento le ofrece a su perro al día?	<input type="radio"/> Menos de ½ taza	<input checked="" type="radio"/> ½ taza	<input type="radio"/> 1 taza
6. ¿Qué tipo de alimento le brinda a su perro? (1 taza=100g)	<input checked="" type="radio"/> Balanceado	<input type="radio"/> Comida de casa	<input type="radio"/> Sobras

LIBERTAD DE INCOMODIDAD			
7. ¿Su perro cuenta con un espacio propio para su estadía y descanso?	<input checked="" type="radio"/> Sí	<input type="radio"/> No	
8. ¿El lugar dónde se encuentra su perro cuenta con techo?	<input checked="" type="radio"/> Sí	<input type="radio"/> No	
9. ¿Su perro permanece amarrado?	<input checked="" type="radio"/> Nunca	<input type="radio"/> Todo el tiempo	<input type="radio"/> Algunas horas al día
10. ¿Cuántas veces limpia el espacio donde habita su perro?	<input type="radio"/> 1 vez	<input checked="" type="radio"/> 2 veces	<input type="radio"/> 3 veces o más

LIBERTAD DE DOLOR, LESIONES Y ENFERMEDADES			
11. ¿Su perro cuenta con todas sus vacunas?	<input type="radio"/> Sí	<input checked="" type="radio"/> No	
12. ¿Ha desparasitado a su perro internamente?	<input type="radio"/> Sí	<input checked="" type="radio"/> No	
13. ¿Ha desparasitado a su perro externamente?	<input type="radio"/> Sí	<input checked="" type="radio"/> No	
14. ¿Dónde permanece su perro la mayoría del tiempo?	<input checked="" type="radio"/> Dentro de casa <input type="radio"/> En el patio <input type="radio"/> Fuera de casa		
15. ¿Qué hace cuando nota en su perro alguna molestia, dolencia o lesión?	<input type="radio"/> Preguntar por medicamentos a un conocido. <input type="radio"/> Preguntar por medicamentos a un médico veterinario. <input checked="" type="radio"/> Llevarlo a un consultorio veterinario. <input type="radio"/> Medicación propia o casera. <input type="radio"/> Nada		

LIBERTAD DE EXPRESAR UN COMPORTAMIENTO NORMAL	
16. ¿Su perro demuestra una actitud agresiva o temerosa frente a personas desconocidas u otros animales?	<input type="radio"/> Sí <input checked="" type="radio"/> No

LIBERTAD DE MIEDO Y ANGUSTIA	
17. ¿Su perro demuestra temor cuando tiene contacto con otras personas u otros perros?	<input checked="" type="radio"/> Sí <input type="radio"/> No
18. ¿Su perro se encuentra en alerta?	<input type="radio"/> Todo el tiempo <input checked="" type="radio"/> Rara vez <input type="radio"/> Con desconocidos <input type="radio"/> Nunca

Encuesta de las 5 Libertades: Evaluación del Bienestar Animal en Perros Domésticos (*Canis lupus familiaris*)

Instrucciones: Contestar cada uno de los ítems de este cuestionario con honestidad, marcando con una X el ítem que corresponda. La información obtenida será de carácter confidencial y con fines académicos.

Datos del Propietario:

Edad	<input type="radio"/> Entre 18-24 años <input checked="" type="radio"/> Entre 25-34 años <input type="radio"/> Entre 35-44 años <input type="radio"/> Entre 45-54 años <input type="radio"/> Más de 54 años
Sexo	<input checked="" type="radio"/> Femenino <input type="radio"/> Masculino
Lugar de nacimiento	Puno
Grado de instrucción	<input type="radio"/> Primaria completa <input type="radio"/> Secundaria completa <input type="radio"/> Técnico <input checked="" type="radio"/> Universitario <input type="radio"/> Master <input type="radio"/> Doctor
Estado Civil	<input checked="" type="radio"/> Soltero <input type="radio"/> Casado <input type="radio"/> Viudo <input type="radio"/> Divorciado
Ocupación	<input type="radio"/> Estudiante <input checked="" type="radio"/> Empleado <input type="radio"/> Desempleado <input type="radio"/> Jubilado
Ingresos mensuales	<input type="radio"/> Menos de S/. 1025.00 <input checked="" type="radio"/> Entre S/. 1025.00 a S/. 2000.00 <input type="radio"/> Entre S/. 2000.00 a S/. 5000.00 <input type="radio"/> Más de S/. 5000.00
Nº de personas con las que vive	<input checked="" type="radio"/> 1-2 <input type="radio"/> 3-4 <input type="radio"/> 5-6 <input type="radio"/> Más de 6
Nº de perros que posee	<input checked="" type="radio"/> 1-2 <input type="radio"/> 3-4 <input type="radio"/> 5-6 <input type="radio"/> Más de 6
Tiempo de tenencia de la mascota.	<input type="radio"/> Menos de 1 año <input checked="" type="radio"/> De 1 a 2 años <input type="radio"/> De 3 a 4 años <input type="radio"/> De 5 a 6 años <input type="radio"/> Más de 6 años

LIBERTAD DE SED, HAMBRE Y DESNUTRICIÓN				
1. ¿Su perro tiene disponibilidad de agua durante todo el día?	Si <input checked="" type="radio"/>		No	
2. ¿Cuántas veces al día le cambia el agua a su mascota?	1 vez	<input checked="" type="radio"/> 2 veces	3 veces	Más de 3
3. ¿De dónde proviene el agua que le ofrece a su perro?	De la llave <input checked="" type="radio"/>	De lluvia	Acequia o río	
4. ¿Cuántas raciones de alimento le ofrece a su perro durante todo el día?	1	<input checked="" type="radio"/> 2	3	Más de 3
5. ¿Qué cantidad de alimento le ofrece a su perro al día?	Menos de 1/4 taza	1/2 taza	<input checked="" type="radio"/> 1 taza	2 tazas 3 o más
6. ¿Qué tipo de alimento le brinda a su perro? (1 taza=100g)	Balancedo <input checked="" type="radio"/>	Comida de casa	Sobras	

LIBERTAD DE INCOMODIDAD			
7. ¿Su perro cuenta con un espacio propio para su estadia y descanso?	Si <input checked="" type="radio"/>	No	
8. ¿El lugar dónde se encuentra su perro cuenta con techo?	Si <input checked="" type="radio"/>	No	
9. ¿Su perro permanece amarrado?	Nunca <input checked="" type="radio"/>	Todo el tiempo	Algunas horas al día
10. ¿Cuántas veces limpia el espacio donde habita su perro?	1 vez	<input checked="" type="radio"/> 2 veces	3 veces o más

LIBERTAD DE DOLOR, LESIONES Y ENFERMEDADES			
11. ¿Su perro cuenta con todas sus vacunas?	Si <input checked="" type="radio"/>	No	
12. ¿Ha desparasitado a su perro internamente?	Si <input checked="" type="radio"/>	No	
13. ¿Ha desparasitado a su perro externamente?	Si <input checked="" type="radio"/>	No	
14. ¿Dónde permanece su perro la mayoría del tiempo?	<input type="radio"/> Dentro de casa <input type="radio"/> En el patio <input type="radio"/> Fuera de casa		
15. ¿Qué hace cuando nota en su perro alguna molestia, dolencia o lesión?	<input type="radio"/> Pregunta por medicamentos a un conocido. <input type="radio"/> Pregunta por medicamentos a un médico veterinario. <input checked="" type="radio"/> Llevarlo a un consultorio veterinario. <input type="radio"/> Medicación propia o casera. <input type="radio"/> Nada		

LIBERTAD DE EXPRESAR UN COMPORTAMIENTO NORMAL		
16. ¿Su perro demuestra una actitud agresiva o temerosa frente a personas desconocidas u otros animales?	Si	No <input checked="" type="radio"/>

LIBERTAD DE MIEDO Y ANGUSTIA		
17. ¿Su perro demuestra temor cuando tiene contacto con otras personas u otros perros?	Si	No <input checked="" type="radio"/>
18. ¿Su perro se encuentra en alerta?	<input type="radio"/> Todo el tiempo <input type="radio"/> Rara vez <input type="radio"/> Con desconocidos <input checked="" type="radio"/> Nunca	

Encuesta de las 5 Libertades: Evaluación del Bienestar Animal en Perros Domésticos (*Canis lupus familiaris*)

Instrucciones: Contestar cada uno de los ítems de este cuestionario con honestidad, marcando con una X el ítem que corresponda. La información obtenida será de carácter confidencial y con fines académicos.

Datos del Propietario:

Edad	<input checked="" type="radio"/> Entre 18-24 años <input type="radio"/> Entre 25-34 años <input type="radio"/> Entre 35-44 años <input type="radio"/> Entre 45-54 años <input type="radio"/> Más de 54 años
Sexo	<input checked="" type="radio"/> Femenino <input type="radio"/> Masculino
Lugar de nacimiento	Puno
Grado de instrucción	<input type="radio"/> Primaria completa <input type="radio"/> Secundaria completa <input type="radio"/> Técnico <input checked="" type="radio"/> Universitario <input type="radio"/> Master <input type="radio"/> Doctor
Estado Civil	<input checked="" type="radio"/> Soltero <input type="radio"/> Casado <input type="radio"/> Viudo <input type="radio"/> Divorciado
Ocupación	<input checked="" type="radio"/> Estudiante <input type="radio"/> Empleado <input type="radio"/> Desempleado <input type="radio"/> Jubilado
Ingresos mensuales	<input checked="" type="radio"/> Menos de S/. 1025.00 <input type="radio"/> Entre S/. 1025.00 a S/. 2000.00 <input type="radio"/> Entre S/. 2000.00 a S/. 5000.00 <input type="radio"/> Más de S/. 5000.00
Nº de personas con las que vive	<input checked="" type="radio"/> 1-2 <input type="radio"/> 3-4 <input type="radio"/> 5-6 <input type="radio"/> Más de 6
Nº de perros que posee	<input checked="" type="radio"/> 1-2 <input type="radio"/> 3-4 <input type="radio"/> 5-6 <input type="radio"/> Más de 6
Tiempo de tenencia de la mascota.	<input checked="" type="radio"/> Menos de 1 año <input type="radio"/> De 1 a 2 años <input type="radio"/> De 3 a 4 años <input type="radio"/> De 5 a 6 años <input type="radio"/> Más de 6 años

LIBERTAD DE SED, HAMBRE Y DESNUTRICIÓN				
1. ¿Su perro tiene disponibilidad de agua durante todo el día?	Si <input checked="" type="radio"/>		No	
2. ¿Cuántas veces al día le cambia el agua a su mascota?	1 vez	<input checked="" type="radio"/> 2 veces	3 veces	Más de 3
3. ¿De dónde proviene el agua que le ofrece a su perro?	De la llave <input checked="" type="radio"/>	De lluvia	Acequia o río	
4. ¿Cuántas raciones de alimento le ofrece a su perro durante todo el día?	1	2	3	Más de 3
5. ¿Qué cantidad de alimento le ofrece a su perro al día?	Menos de 1/4 taza	1/2 taza	<input checked="" type="radio"/> 1 taza	2 tazas 3 o más
6. ¿Qué tipo de alimento le brinda a su perro? (1 taza=100g)	Balancedo <input checked="" type="radio"/>	Comida de casa	Sobras	

LIBERTAD DE INCOMODIDAD			
7. ¿Su perro cuenta con un espacio propio para su estadia y descanso?	Si <input checked="" type="radio"/>	No	
8. ¿El lugar dónde se encuentra su perro cuenta con techo?	Si <input checked="" type="radio"/>	No	
9. ¿Su perro permanece amarrado?	Nunca <input checked="" type="radio"/>	Todo el tiempo	Algunas horas al día
10. ¿Cuántas veces limpia el espacio donde habita su perro?	1 vez <input checked="" type="radio"/>	2 veces	3 veces o más

LIBERTAD DE DOLOR, LESIONES Y ENFERMEDADES			
11. ¿Su perro cuenta con todas sus vacunas?	Si <input checked="" type="radio"/>	No	
12. ¿Ha desparasitado a su perro internamente?	Si <input checked="" type="radio"/>	No	
13. ¿Ha desparasitado a su perro externamente?	Si <input checked="" type="radio"/>	No	
14. ¿Dónde permanece su perro la mayoría del tiempo?	<input type="radio"/> Dentro de casa <input checked="" type="radio"/> En el patio <input type="radio"/> Fuera de casa		
15. ¿Qué hace cuando nota en su perro alguna molestia, dolencia o lesión?	<input type="radio"/> Pregunta por medicamentos a un conocido. <input checked="" type="radio"/> Pregunta por medicamentos a un médico veterinario. <input type="radio"/> Llevarlo a un consultorio veterinario. <input type="radio"/> Medicación propia o casera. <input type="radio"/> Nada		

LIBERTAD DE EXPRESAR UN COMPORTAMIENTO NORMAL		
16. ¿Su perro demuestra una actitud agresiva o temerosa frente a personas desconocidas u otros animales?	Si	No <input checked="" type="radio"/>

LIBERTAD DE MIEDO Y ANGUSTIA		
17. ¿Su perro demuestra temor cuando tiene contacto con otras personas u otros perros?	Si <input checked="" type="radio"/>	No
18. ¿Su perro se encuentra en alerta?	<input type="radio"/> Todo el tiempo <input checked="" type="radio"/> Rara vez <input type="radio"/> Con desconocidos <input type="radio"/> Nunca	

Encuesta de las 5 Libertades: Evaluación del Bienestar Animal en Perros Domésticos (*Canis lupus familiaris*)

Instrucciones: Contestar cada uno de los ítems de este cuestionario con honestidad, marcando con una X el ítem que corresponda. La información obtenida será de carácter confidencial y con fines académicos.

Datos del Propietario:

Edad	<input type="radio"/> Entre 18-24 años <input checked="" type="radio"/> Entre 25-34 años <input type="radio"/> Entre 35-44 años <input type="radio"/> Entre 45-54 años <input type="radio"/> Más de 54 años
Sexo	<input checked="" type="radio"/> Femenino <input type="radio"/> Masculino
Lugar de nacimiento	<input type="radio"/> Yerno/vecino <input type="radio"/> Primaria completa <input type="radio"/> Secundaria completa <input checked="" type="radio"/> Técnico <input type="radio"/> Universitario <input type="radio"/> Master <input type="radio"/> Doctor
Grado de instrucción	<input type="radio"/> Master <input type="radio"/> Doctor
Estado Civil	<input checked="" type="radio"/> Soltero <input type="radio"/> Casado <input type="radio"/> Viudo <input type="radio"/> Divorciado
Ocupación	<input type="radio"/> Estudiante <input checked="" type="radio"/> Empleado <input type="radio"/> Desempleado <input type="radio"/> Jubilado
Ingresos mensuales	<input checked="" type="radio"/> Menos de S/. 1025.00 <input type="radio"/> Entre S/1025.00 a S/2000.00 <input type="radio"/> Entre S/2000.00 a S/5000.00 <input type="radio"/> Más de S/5000.00
Nº de personas con las que vive	<input type="radio"/> 1-2 <input checked="" type="radio"/> 3-4 <input type="radio"/> 5-6 <input type="radio"/> Más de 6
Nº de perros que posee	<input type="radio"/> 1-2 <input checked="" type="radio"/> 3-4 <input type="radio"/> 5-6 <input type="radio"/> Más de 6
Tiempo de tenencia de la mascota.	<input type="radio"/> Menos de 1 año <input type="radio"/> De 1 a 2 años <input checked="" type="radio"/> De 3 a 4 años <input type="radio"/> De 5 a 6 años <input type="radio"/> Más de 6 años

LIBERTAD DE SED, HAMBRE Y DESNUTRICIÓN

1. ¿Su perro tiene disponibilidad de agua durante todo el día?	<input checked="" type="checkbox"/> Sí <input type="checkbox"/> No			
2. ¿Cuántas veces al día le cambia el agua a su mascota?	1 vez	2 veces	3 veces	Más de 3
3. ¿De dónde proviene el agua que le ofrece a su perro?	De la llave	De lluvia	Acequia o río	
4. ¿Cuántas raciones de alimento le ofrece a su perro durante todo el día?	1	2	3	Más de 3
5. ¿Qué cantidad de alimento le ofrece a su perro al día?	Menos de ½ taza	½ taza	1 taza	2 tazas 3 o más
6. ¿Qué tipo de alimento le brinda a su perro? (1 taza=100g)	Balancedo	Comida de casa	Sobras	

LIBERTAD DE INCOMODIDAD

7. ¿Su perro cuenta con un espacio propio para su estadía y descanso?	Sí	No	
8. ¿El lugar dónde se encuentra su perro cuenta con techo?	Sí	No	
9. ¿Su perro permanece amarrado?	Nunca	Todo el tiempo	Algunas horas al día
10. ¿Cuántas veces limpia el espacio donde habita su perro?	1 vez.	2 veces	3 veces o más

LIBERTAD DE DOLOR, LESIONES Y ENFERMEDADES

11. ¿Su perro cuenta con todas sus vacunas?	Sí	No
12. ¿Ha desparasitado a su perro internamente?	Sí	No
13. ¿Ha desparasitado a su perro externamente?	Sí	No
14. ¿Dónde permanece su perro la mayoría del tiempo?	<input type="radio"/> Dentro de casa <input type="radio"/> En el patio <input type="radio"/> Fuera de casa	
15. ¿Qué hace cuando nota en su perro alguna molestia, dolencia o lesión?	<input type="radio"/> Pregunta por medicamentos a un conocido. <input type="radio"/> Pregunta por medicamentos a un médico veterinario. <input checked="" type="radio"/> Llevarlo a un consultorio veterinario. <input type="radio"/> Medicación propia o casera. <input type="radio"/> Nada	

LIBERTAD DE EXPRESAR UN COMPORTAMIENTO NORMAL

16. ¿Su perro demuestra una actitud agresiva o temerosa frente a personas desconocidas u otros animales?	Sí	No
--	----	----

LIBERTAD DE MIEDO Y ANGUSTIA

17. ¿Su perro demuestra temor cuando tiene contacto con otras personas u otros perros?	Sí	No
18. ¿Su perro se encuentra en alerta?	<input type="radio"/> Todo el tiempo <input type="radio"/> Rara vez <input type="radio"/> Con desconocidos <input checked="" type="radio"/> Nunca	

Encuesta de las 5 Libertades: Evaluación del Bienestar Animal en Perros Domésticos (*Canis lupus familiaris*)

Instrucciones: Contestar cada uno de los ítems de este cuestionario con honestidad, marcando con una X el ítem que corresponda. La información obtenida será de carácter confidencial y con fines académicos.

Datos del Propietario:

Edad	<input type="radio"/> Entre 18-24 años <input type="radio"/> Entre 25-34 años <input checked="" type="radio"/> Entre 35-44 años <input type="radio"/> Entre 45-54 años <input type="radio"/> Más de 54 años
Sexo	<input checked="" type="radio"/> Femenino <input type="radio"/> Masculino
Lugar de nacimiento	<input type="radio"/> Yerno/vecino <input type="radio"/> Primaria completa <input type="radio"/> Secundaria completa <input checked="" type="radio"/> Técnico <input type="radio"/> Universitario <input type="radio"/> Master <input type="radio"/> Doctor
Grado de instrucción	<input type="radio"/> Master <input type="radio"/> Doctor
Estado Civil	<input checked="" type="radio"/> Soltero <input type="radio"/> Casado <input type="radio"/> Viudo <input type="radio"/> Divorciado
Ocupación	<input type="radio"/> Estudiante <input checked="" type="radio"/> Empleado <input type="radio"/> Desempleado <input type="radio"/> Jubilado
Ingresos mensuales	<input checked="" type="radio"/> Menos de S/. 1025.00 <input type="radio"/> Entre S/1025.00 a S/2000.00 <input type="radio"/> Entre S/2000.00 a S/5000.00 <input type="radio"/> Más de S/5000.00
Nº de personas con las que vive	<input type="radio"/> 1-2 <input checked="" type="radio"/> 3-4 <input type="radio"/> 5-6 <input type="radio"/> Más de 6
Nº de perros que posee	<input type="radio"/> 1-2 <input checked="" type="radio"/> 3-4 <input type="radio"/> 5-6 <input type="radio"/> Más de 6
Tiempo de tenencia de la mascota.	<input type="radio"/> Menos de 1 año <input type="radio"/> De 1 a 2 años <input checked="" type="radio"/> De 3 a 4 años <input type="radio"/> De 5 a 6 años <input type="radio"/> Más de 6 años

LIBERTAD DE SED, HAMBRE Y DESNUTRICIÓN

1. ¿Su perro tiene disponibilidad de agua durante todo el día?	<input checked="" type="checkbox"/> Sí <input type="checkbox"/> No			
2. ¿Cuántas veces al día le cambia el agua a su mascota?	1 vez	2 veces	3 veces	Más de 3
3. ¿De dónde proviene el agua que le ofrece a su perro?	De la llave	De lluvia	Acequia o río	
4. ¿Cuántas raciones de alimento le ofrece a su perro durante todo el día?	1	2	3	Más de 3
5. ¿Qué cantidad de alimento le ofrece a su perro al día?	Menos de ½ taza	½ taza	1 taza	2 tazas 3 o más
6. ¿Qué tipo de alimento le brinda a su perro? (1 taza=100g)	Balancedo	Comida de casa	Sobras	

LIBERTAD DE INCOMODIDAD

7. ¿Su perro cuenta con un espacio propio para su estadía y descanso?	Sí	No	
8. ¿El lugar dónde se encuentra su perro cuenta con techo?	Sí	No	
9. ¿Su perro permanece amarrado?	Nunca	Todo el tiempo	Algunas horas al día
10. ¿Cuántas veces limpia el espacio donde habita su perro?	1 vez	2 veces	3 veces o más

LIBERTAD DE DOLOR, LESIONES Y ENFERMEDADES

11. ¿Su perro cuenta con todas sus vacunas?	Sí	No
12. ¿Ha desparasitado a su perro internamente?	Sí	No
13. ¿Ha desparasitado a su perro externamente?	Sí	No
14. ¿Dónde permanece su perro la mayoría del tiempo?	<input checked="" type="radio"/> Dentro de casa <input type="radio"/> En el patio <input type="radio"/> Fuera de casa	
15. ¿Qué hace cuando nota en su perro alguna molestia, dolencia o lesión?	<input type="radio"/> Pregunta por medicamentos a un conocido. <input type="radio"/> Pregunta por medicamentos a un médico veterinario. <input checked="" type="radio"/> Llevarlo a un consultorio veterinario. <input type="radio"/> Medicación propia o casera. <input type="radio"/> Nada	

LIBERTAD DE EXPRESAR UN COMPORTAMIENTO NORMAL

16. ¿Su perro demuestra una actitud agresiva o temerosa frente a personas desconocidas u otros animales?	Sí	No
--	----	----

LIBERTAD DE MIEDO Y ANGUSTIA

17. ¿Su perro demuestra temor cuando tiene contacto con otras personas u otros perros?	Sí	No
18. ¿Su perro se encuentra en alerta?	<input type="radio"/> Todo el tiempo <input checked="" type="radio"/> Rara vez <input type="radio"/> Con desconocidos <input type="radio"/> Nunca	

Encuesta de las 5 Libertades: Evaluación del Bienestar Animal en Perros

Domésticos (*Canis lupus familiaris*)

Instrucciones: Contestar cada uno de los ítems de este cuestionario con honestidad, marcando con una X el ítem que corresponda. La información obtenida será de carácter confidencial y con fines académicos.

Datos del Propietario:

Edad	<input type="checkbox"/> Entre 18-24 años <input type="checkbox"/> Entre 25-34 años <input checked="" type="checkbox"/> Entre 35-44 años <input type="checkbox"/> Entre 45-54 años <input type="checkbox"/> Más de 54 años
Sexo	<input checked="" type="checkbox"/> Femenino <input type="checkbox"/> Masculino
Lugar de nacimiento	Cusco
Grado de instrucción	<input type="checkbox"/> Primaria completa <input checked="" type="checkbox"/> Secundaria completa <input type="checkbox"/> Técnico <input type="checkbox"/> Universitario <input type="checkbox"/> Master <input type="checkbox"/> Doctor
Estado Civil	<input checked="" type="checkbox"/> Soltero <input type="checkbox"/> Casado <input type="checkbox"/> Viudo <input type="checkbox"/> Divorciado
Ocupación	<input type="checkbox"/> Estudiante <input checked="" type="checkbox"/> Empleado <input type="checkbox"/> Desempleado <input type="checkbox"/> Jubilado
Ingresos mensuales	<input type="checkbox"/> Menos de S/. 1025.00 <input checked="" type="checkbox"/> Entre S/. 1025.00 a S/. 2000.00 <input type="checkbox"/> Entre S/. 2000.00 a S/. 5000.00 <input type="checkbox"/> Más de S/. 5000.00
Nº de personas con las que vive	<input type="checkbox"/> 1-2 <input checked="" type="checkbox"/> 3-4 <input type="checkbox"/> 5-6 <input type="checkbox"/> Más de 6
Nº de perros que posee	<input type="checkbox"/> 1-2 <input type="checkbox"/> 3-4 <input type="checkbox"/> 5-6 <input checked="" type="checkbox"/> Más de 6
Tiempo de tenencia de la mascota.	<input type="checkbox"/> Menos de 1 año <input checked="" type="checkbox"/> De 1 a 2 años <input type="checkbox"/> De 3 a 4 años <input type="checkbox"/> De 5 a 6 años <input type="checkbox"/> Más de 6 años

LIBERTAD DE SED, HAMBRE Y DESNUTRICIÓN			
1. ¿Su perro tiene disponibilidad de agua durante todo el día?	<input checked="" type="checkbox"/> 1 vez	<input type="checkbox"/> 2 veces	<input type="checkbox"/> 3 veces <input type="checkbox"/> Más de 3
2. ¿Cuántas veces al día le cambia el agua a su mascota?	De la <input checked="" type="checkbox"/> ave	De lluvia	Acequia o río
3. ¿De dónde proviene el agua que le ofrece a su perro?	1	<input checked="" type="checkbox"/> 3	Más de 3
4. ¿Cuántas raciones de alimento le ofrece a su perro durante todo el día?	Menos de 1/2 taza	1/2 taza	1 taza <input type="checkbox"/> 2 tazas <input checked="" type="checkbox"/> más
5. ¿Qué cantidad de alimento le ofrece a su perro al día?	Balanceado	Comida de casa	Sobras
6. ¿Qué tipo de alimento le brinda a su perro? (1 taza=100g)			

LIBERTAD DE INCOMODIDAD			
7. ¿Su perro cuenta con un espacio propio para su estadía y descanso?	<input checked="" type="checkbox"/>	<input type="checkbox"/>	No
8. ¿El lugar dónde se encuentra su perro cuenta con techo?	<input checked="" type="checkbox"/>	<input type="checkbox"/>	No
9. ¿Su perro permanece amarrado?	Nunca	Todo el tiempo	Algunas horas al día
10. ¿Cuántas veces limpia el espacio donde habita su perro?	1 vez	2 veces	3 veces o más

LIBERTAD DE DOLOR, LESIONES Y ENFERMEDADES			
11. ¿Su perro cuenta con todas sus vacunas?	<input checked="" type="checkbox"/>	<input type="checkbox"/>	No
12. ¿Ha desparasitado a su perro internamente?	<input checked="" type="checkbox"/>	<input type="checkbox"/>	No
13. ¿Ha desparasitado a su perro externamente?	<input checked="" type="checkbox"/>	<input type="checkbox"/>	No
14. ¿Dónde permanece su perro la mayoría del tiempo?	<input type="checkbox"/> Dentro de casa <input checked="" type="checkbox"/> En el patio <input type="checkbox"/> Fuera de casa		
15. ¿Qué hace cuando nota en su perro alguna molestia, dolencia o lesión?	<input type="checkbox"/> Preguntar por medicamentos a un conocido. <input type="checkbox"/> Preguntar por medicamentos a un médico veterinario. <input checked="" type="checkbox"/> Llevarlo a un consultorio veterinario. <input type="checkbox"/> Medicación propia o casera. <input type="checkbox"/> Nada		

LIBERTAD DE EXPRESAR UN COMPORTAMIENTO NORMAL			
16. ¿Su perro demuestra una actitud agresiva o temerosa frente a personas desconocidas u otros animales?	Si	<input checked="" type="checkbox"/>	No

LIBERTAD DE MIEDO Y ANGUSTIA			
17. ¿Su perro demuestra temor cuando tiene contacto con otras personas u otros perros?	Si	<input checked="" type="checkbox"/>	No
18. ¿Su perro se encuentra en alerta?	<input type="checkbox"/> Todo el tiempo <input type="checkbox"/> Rara vez <input type="checkbox"/> Con desconocidos <input checked="" type="checkbox"/> Nunca		

Encuesta de las 5 Libertades: Evaluación del Bienestar Animal en Perros

Domésticos (*Canis lupus familiaris*)

Instrucciones: Contestar cada uno de los ítems de este cuestionario con honestidad, marcando con una X el ítem que corresponda. La información obtenida será de carácter confidencial y con fines académicos.

Datos del Propietario:

Edad	<input type="checkbox"/> Entre 18-24 años <input type="checkbox"/> Entre 25-34 años <input checked="" type="checkbox"/> Entre 35-44 años <input type="checkbox"/> Entre 45-54 años <input type="checkbox"/> Más de 54 años
Sexo	<input type="checkbox"/> Femenino <input checked="" type="checkbox"/> Masculino
Lugar de nacimiento	Cusco
Grado de instrucción	<input type="checkbox"/> Primaria completa <input type="checkbox"/> Secundaria completa <input type="checkbox"/> Técnico <input checked="" type="checkbox"/> Universitario <input type="checkbox"/> Master <input type="checkbox"/> Doctor
Estado Civil	<input checked="" type="checkbox"/> Soltero <input type="checkbox"/> Casado <input type="checkbox"/> Viudo <input type="checkbox"/> Divorciado
Ocupación	<input type="checkbox"/> Estudiante <input checked="" type="checkbox"/> Empleado <input type="checkbox"/> Desempleado <input type="checkbox"/> Jubilado
Ingresos mensuales	<input type="checkbox"/> Menos de S/. 1025.00 <input checked="" type="checkbox"/> Entre S/. 1025.00 a S/. 2000.00 <input type="checkbox"/> Entre S/. 2000.00 a S/. 5000.00 <input type="checkbox"/> Más de S/. 5000.00
Nº de personas con las que vive	<input type="checkbox"/> 1-2 <input checked="" type="checkbox"/> 3-4 <input type="checkbox"/> 5-6 <input type="checkbox"/> Más de 6
Nº de perros que posee	<input type="checkbox"/> 1-2 <input type="checkbox"/> 3-4 <input type="checkbox"/> 5-6 <input checked="" type="checkbox"/> Más de 6
Tiempo de tenencia de la mascota.	<input type="checkbox"/> Menos de 1 año <input type="checkbox"/> De 1 a 2 años <input type="checkbox"/> De 3 a 4 años <input type="checkbox"/> De 5 a 6 años <input checked="" type="checkbox"/> Más de 6 años

LIBERTAD DE SED, HAMBRE Y DESNUTRICIÓN			
1. ¿Su perro tiene disponibilidad de agua durante todo el día?	<input checked="" type="checkbox"/> 1 vez	<input type="checkbox"/> 2 veces	<input type="checkbox"/> 3 veces <input type="checkbox"/> Más de 3
2. ¿Cuántas veces al día le cambia el agua a su mascota?	De la <input checked="" type="checkbox"/> ave	De lluvia	Acequia o río
3. ¿De dónde proviene el agua que le ofrece a su perro?	1	<input checked="" type="checkbox"/> 3	Más de 3
4. ¿Cuántas raciones de alimento le ofrece a su perro durante todo el día?	Menos de 1/2 taza	1/2 taza	1 taza <input type="checkbox"/> 2 tazas <input checked="" type="checkbox"/> 3 o más
5. ¿Qué cantidad de alimento le ofrece a su perro al día?	Balanceado	Comida de casa	Sobras
6. ¿Qué tipo de alimento le brinda a su perro? (1 taza=100g)			

LIBERTAD DE INCOMODIDAD			
7. ¿Su perro cuenta con un espacio propio para su estadía y descanso?	<input checked="" type="checkbox"/>	<input type="checkbox"/>	No
8. ¿El lugar dónde se encuentra su perro cuenta con techo?	<input checked="" type="checkbox"/>	<input type="checkbox"/>	No
9. ¿Su perro permanece amarrado?	Nunca	Todo el tiempo	Algunas horas al día
10. ¿Cuántas veces limpia el espacio donde habita su perro?	1 vez	2 veces	3 veces o más

LIBERTAD DE DOLOR, LESIONES Y ENFERMEDADES			
11. ¿Su perro cuenta con todas sus vacunas?	<input checked="" type="checkbox"/>	<input type="checkbox"/>	No
12. ¿Ha desparasitado a su perro internamente?	<input checked="" type="checkbox"/>	<input type="checkbox"/>	No
13. ¿Ha desparasitado a su perro externamente?	<input checked="" type="checkbox"/>	<input type="checkbox"/>	No
14. ¿Dónde permanece su perro la mayoría del tiempo?	<input type="checkbox"/> Dentro de casa <input checked="" type="checkbox"/> En el patio <input type="checkbox"/> Fuera de casa		
15. ¿Qué hace cuando nota en su perro alguna molestia, dolencia o lesión?	<input type="checkbox"/> Preguntar por medicamentos a un conocido. <input type="checkbox"/> Preguntar por medicamentos a un médico veterinario. <input checked="" type="checkbox"/> Llevarlo a un consultorio veterinario. <input type="checkbox"/> Medicación propia o casera. <input type="checkbox"/> Nada		

LIBERTAD DE EXPRESAR UN COMPORTAMIENTO NORMAL			
16. ¿Su perro demuestra una actitud agresiva o temerosa frente a personas desconocidas u otros animales?	Si	<input checked="" type="checkbox"/>	No

LIBERTAD DE MIEDO Y ANGUSTIA			
17. ¿Su perro demuestra temor cuando tiene contacto con otras personas u otros perros?	Si	<input checked="" type="checkbox"/>	No
18. ¿Su perro se encuentra en alerta?	<input type="checkbox"/> Todo el tiempo <input checked="" type="checkbox"/> Rara vez <input type="checkbox"/> Con desconocidos <input type="checkbox"/> Nunca		

Encuesta de las 5 Libertades: Evaluación del Bienestar Animal en Perros

Domésticos (*Canis lupus familiaris*)

Instrucciones: Contestar cada uno de los ítems de este cuestionario con honestidad, marcando con una X el ítem que corresponda. La información obtenida será de carácter confidencial y con fines académicos.

Datos del Propietario:

Edad	<input type="radio"/> Entre 18-24 años <input type="radio"/> Entre 25-34 años <input checked="" type="radio"/> Entre 35-44 años <input type="radio"/> Entre 45-54 años <input type="radio"/> Más de 54 años
Sexo	<input checked="" type="radio"/> Femenino <input type="radio"/> Masculino
Lugar de nacimiento	<input type="radio"/> Primaria completa <input checked="" type="radio"/> Secundaria completa <input type="radio"/> Técnico <input type="radio"/> Universitario <input type="radio"/> Master <input type="radio"/> Doctor
Grado de instrucción	<input type="radio"/> Soltero <input checked="" type="radio"/> Casado <input type="radio"/> Viudo <input type="radio"/> Divorciado
Estado Civil	<input type="radio"/> Estudiante <input checked="" type="radio"/> Empleado <input type="radio"/> Desempleado <input type="radio"/> Jubilado
Ocupación	<input type="radio"/> Menos de S/. 1025.00 <input checked="" type="radio"/> Entre S/.1025.00 a S/2000.00 <input type="radio"/> Entre S/2000.00 a S/5000.00 <input type="radio"/> Más de S/5000.00
Ingresos mensuales	<input type="radio"/> 1-2 <input type="radio"/> 3-4 <input checked="" type="radio"/> 5-6 <input type="radio"/> Más de 6
Nº de personas con las que vive	<input type="radio"/> 1-2 <input type="radio"/> 3-4 <input checked="" type="radio"/> 5-6 <input type="radio"/> Más de 6
Nº de perros que posee	<input type="radio"/> Menos de 1 año <input checked="" type="radio"/> De 1 a 2 años <input type="radio"/> De 3 a 4 años <input type="radio"/> De 5 a 6 años <input type="radio"/> Más de 6 años
Tiempo de tenencia de la mascota.	

LIBERTAD DE SED, HAMBRE Y DESNUTRICIÓN			
1. ¿Su perro tiene disponibilidad de agua durante todo el día?	Si <input checked="" type="checkbox"/>	No	
2. ¿Cuántas veces al día le cambia el agua a su mascota?	1 vez <input checked="" type="checkbox"/>	2 veces	3 veces Más de 3
3. ¿De dónde proviene el agua que le ofrece a su perro?	De la llave <input checked="" type="checkbox"/>	De lluvia	Acequia o río
4. ¿Cuántas raciones de alimento le ofrece a su perro durante todo el día?	1	2 <input checked="" type="checkbox"/>	3 Más de 3
5. ¿Qué cantidad de alimento le ofrece a su perro al día?	Menos de 1/2 taza	1/2 taza <input checked="" type="checkbox"/>	2 tazas 3 o más
6. ¿Qué tipo de alimento le brinda a su perro? (1 taza=100g)	Balancedo <input checked="" type="checkbox"/>	Comida de casa	Sobras

LIBERTAD DE INCOMODIDAD	
7. ¿Su perro cuenta con un espacio propio para su estadia y descanso?	Si <input checked="" type="checkbox"/> No
8. ¿El lugar dónde se encuentra su perro cuenta con techo?	Si <input checked="" type="checkbox"/> No
9. ¿Su perro permanece amarrado?	Nunca <input checked="" type="checkbox"/> Todo el tiempo Algunas horas al día
10. ¿Cuántas veces limpia el espacio donde habita su perro?	1 vez <input checked="" type="checkbox"/> 2 veces 3 veces o más

LIBERTAD DE DOLOR, LESIONES Y ENFERMEDADES	
11. ¿Su perro cuenta con todas sus vacunas?	Si <input checked="" type="checkbox"/> No
12. ¿Ha desparasitado a su perro internamente?	Si <input checked="" type="checkbox"/> No
13. ¿Ha desparasitado a su perro externamente?	Si <input checked="" type="checkbox"/> No
14. ¿Dónde permanece su perro la mayoría del tiempo?	<input type="radio"/> Dentro de casa <input checked="" type="radio"/> En el patio <input type="radio"/> Fuera de casa
15. ¿Qué hace cuando nota en su perro alguna molestia, dolencia o lesión?	<input type="radio"/> Preguntar por medicamentos a un conocido. <input type="radio"/> Preguntar por medicamentos a un médico veterinario. <input checked="" type="radio"/> Llevarlo a un consultorio veterinario. <input type="radio"/> Medicación propia o casera. <input type="radio"/> Nada

LIBERTAD DE EXPRESAR UN COMPORTAMIENTO NORMAL	
16. ¿Su perro demuestra una actitud agresiva o temerosa frente a personas desconocidas u otros animales?	Si <input type="checkbox"/> No <input checked="" type="checkbox"/>

LIBERTAD DE MIEDO Y ANGUSTIA	
17. ¿Su perro demuestra temor cuando tiene contacto con otras personas u otros perros?	Si <input type="checkbox"/> No <input checked="" type="checkbox"/>
18. ¿Su perro se encuentra en alerta?	<input type="radio"/> Todo el tiempo <input type="radio"/> Rara vez <input type="radio"/> Con desconocidos <input checked="" type="radio"/> Nunca

Encuesta de las 5 Libertades: Evaluación del Bienestar Animal en Perros

Domésticos (*Canis lupus familiaris*)

Instrucciones: Contestar cada uno de los ítems de este cuestionario con honestidad, marcando con una X el ítem que corresponda. La información obtenida será de carácter confidencial y con fines académicos.

Datos del Propietario:

Edad	<input type="radio"/> Entre 18-24 años <input type="radio"/> Entre 25-34 años <input type="radio"/> Entre 35-44 años <input type="radio"/> Entre 45-54 años <input checked="" type="radio"/> Más de 54 años
Sexo	<input checked="" type="radio"/> Femenino <input type="radio"/> Masculino
Lugar de nacimiento	<input type="radio"/> Primaria completa <input checked="" type="radio"/> Secundaria completa <input type="radio"/> Técnico <input type="radio"/> Universitario <input type="radio"/> Master <input type="radio"/> Doctor
Grado de instrucción	<input checked="" type="radio"/> Soltero <input type="radio"/> Casado <input type="radio"/> Viudo <input type="radio"/> Divorciado
Estado Civil	<input type="radio"/> Estudiante <input checked="" type="radio"/> Empleado <input type="radio"/> Desempleado <input type="radio"/> Jubilado
Ocupación	<input type="radio"/> Menos de S/. 1025.00 <input type="radio"/> Entre S/.1025.00 a S/2000.00 <input checked="" type="radio"/> Entre S/2000.00 a S/5000.00 <input type="radio"/> Más de S/5000.00
Ingresos mensuales	<input type="radio"/> 1-2 <input type="radio"/> 3-4 <input checked="" type="radio"/> 5-6 <input type="radio"/> Más de 6
Nº de personas con las que vive	<input type="radio"/> 1-2 <input type="radio"/> 3-4 <input checked="" type="radio"/> 5-6 <input type="radio"/> Más de 6
Nº de perros que posee	<input type="radio"/> Menos de 1 año <input checked="" type="radio"/> De 1 a 2 años <input type="radio"/> De 3 a 4 años <input type="radio"/> De 5 a 6 años <input type="radio"/> Más de 6 años
Tiempo de tenencia de la mascota.	

LIBERTAD DE SED, HAMBRE Y DESNUTRICIÓN			
1. ¿Su perro tiene disponibilidad de agua durante todo el día?	Si <input checked="" type="checkbox"/>	No	
2. ¿Cuántas veces al día le cambia el agua a su mascota?	1 vez <input checked="" type="checkbox"/>	2 veces	3 veces Más de 3
3. ¿De dónde proviene el agua que le ofrece a su perro?	De la llave <input checked="" type="checkbox"/>	De lluvia	Acequia o río
4. ¿Cuántas raciones de alimento le ofrece a su perro durante todo el día?	1	2 <input checked="" type="checkbox"/>	3 Más de 3
5. ¿Qué cantidad de alimento le ofrece a su perro al día?	Menos de 1/2 taza	1/2 taza <input checked="" type="checkbox"/>	1 taza 2 tazas 3 o más
6. ¿Qué tipo de alimento le brinda a su perro? (1 taza=100g)	Balancedo <input checked="" type="checkbox"/>	Comida de casa	Sobras

LIBERTAD DE INCOMODIDAD	
7. ¿Su perro cuenta con un espacio propio para su estadia y descanso?	Si <input checked="" type="checkbox"/> No
8. ¿El lugar dónde se encuentra su perro cuenta con techo?	Si <input checked="" type="checkbox"/> No
9. ¿Su perro permanece amarrado?	Nunca <input checked="" type="checkbox"/> Todo el tiempo Algunas horas al día
10. ¿Cuántas veces limpia el espacio donde habita su perro?	1 vez <input checked="" type="checkbox"/> 2 veces 3 veces o más

LIBERTAD DE DOLOR, LESIONES Y ENFERMEDADES	
11. ¿Su perro cuenta con todas sus vacunas?	Si <input checked="" type="checkbox"/> No
12. ¿Ha desparasitado a su perro internamente?	Si <input checked="" type="checkbox"/> No
13. ¿Ha desparasitado a su perro externamente?	Si <input checked="" type="checkbox"/> No
14. ¿Dónde permanece su perro la mayoría del tiempo?	<input checked="" type="radio"/> Dentro de casa <input type="radio"/> En el patio <input type="radio"/> Fuera de casa
15. ¿Qué hace cuando nota en su perro alguna molestia, dolencia o lesión?	<input type="radio"/> Preguntar por medicamentos a un conocido. <input type="radio"/> Preguntar por medicamentos a un médico veterinario. <input checked="" type="radio"/> Llevarlo a un consultorio veterinario. <input type="radio"/> Medicación propia o casera. <input type="radio"/> Nada

LIBERTAD DE EXPRESAR UN COMPORTAMIENTO NORMAL	
16. ¿Su perro demuestra una actitud agresiva o temerosa frente a personas desconocidas u otros animales?	Si <input type="checkbox"/> No <input checked="" type="checkbox"/>

LIBERTAD DE MIEDO Y ANGUSTIA	
17. ¿Su perro demuestra temor cuando tiene contacto con otras personas u otros perros?	Si <input type="checkbox"/> No <input checked="" type="checkbox"/>
18. ¿Su perro se encuentra en alerta?	<input type="radio"/> Todo el tiempo <input type="radio"/> Rara vez <input type="radio"/> Con desconocidos <input checked="" type="radio"/> Nunca

Encuesta de las 5 Libertades: Evaluación del Bienestar Animal en Perros Domésticos (*Canis lupus familiaris*)

Instrucciones: Contestar cada uno de los ítems de este cuestionario con honestidad, marcando con una X el ítem que corresponda. La información obtenida será de carácter confidencial y con fines académicos.

Datos del Propietario:

Edad	<input type="radio"/> Entre 18-24 años <input checked="" type="radio"/> Entre 25-34 años <input type="radio"/> Entre 35-44 años <input type="radio"/> Entre 45-54 años <input type="radio"/> Más de 54 años
Sexo	<input checked="" type="radio"/> Femenino <input type="radio"/> Masculino
Lugar de nacimiento	Huancaayo
Grado de instrucción	<input type="radio"/> Primaria completa <input type="radio"/> Secundaria completa <input type="radio"/> Técnico <input checked="" type="radio"/> Universitario <input type="radio"/> Master <input type="radio"/> Doctor
Estado Civil	<input checked="" type="radio"/> Soltero <input type="radio"/> Casado <input type="radio"/> Viudo <input type="radio"/> Divorciado
Ocupación	<input type="radio"/> Estudiante <input checked="" type="radio"/> Empleado <input type="radio"/> Desempleado <input type="radio"/> Jubilado
Ingresos mensuales	<input checked="" type="radio"/> Menos de S/. 1025.00 <input type="radio"/> Entre S/. 1025.00 a S/. 2000.00 <input type="radio"/> Entre S/. 2000.00 a S/. 5000.00 <input type="radio"/> Más de S/. 5000.00
Nº de personas con las que vive	<input type="radio"/> 1-2 <input checked="" type="radio"/> 3-4 <input type="radio"/> 5-6 <input type="radio"/> Más de 6
Nº de perros que posee	<input checked="" type="radio"/> 1-2 <input type="radio"/> 3-4 <input type="radio"/> 5-6 <input type="radio"/> Más de 6
Tiempo de tenencia de la mascota.	<input type="radio"/> Menos de 1 año <input type="radio"/> De 1 a 2 años <input type="radio"/> De 3 a 4 años <input type="radio"/> De 5 a 6 años <input checked="" type="radio"/> Más de 6 años

LIBERTAD DE SED, HAMBRE Y DESNUTRICIÓN

1. ¿Su perro tiene disponibilidad de agua durante todo el día? Sí No

2. ¿Cuántas veces al día le cambia el agua a su mascota?

<input checked="" type="checkbox"/> 1 vez	<input type="checkbox"/> 2 veces	<input type="checkbox"/> 3 veces	<input type="checkbox"/> Más de 3
---	----------------------------------	----------------------------------	-----------------------------------

3. ¿De dónde proviene el agua que le ofrece a su perro?

<input checked="" type="checkbox"/> De llave	<input type="checkbox"/> De lluvia	<input type="checkbox"/> Acequia o río
--	------------------------------------	--

4. ¿Cuántas raciones de alimento le ofrece a su perro durante todo el día?

<input type="checkbox"/> 1	<input type="checkbox"/> 2	<input checked="" type="checkbox"/> Más de 3
----------------------------	----------------------------	--

5. ¿Qué cantidad de alimento le ofrece a su perro al día?

<input type="checkbox"/> Menos de ½ taza	<input checked="" type="checkbox"/> ½ taza	<input type="checkbox"/> 2 tazas	<input type="checkbox"/> 3 o más
--	--	----------------------------------	----------------------------------

6. ¿Qué tipo de alimento le brinda a su perro? (1 taza=100g)

<input type="checkbox"/> Balanceado	<input checked="" type="checkbox"/> Comida de casa	<input type="checkbox"/> Sobras
-------------------------------------	--	---------------------------------

LIBERTAD DE INCOMODIDAD

7. ¿Su perro cuenta con un espacio propio para su estadia y descanso? Sí No

8. ¿El lugar dónde se encuentra su perro cuenta con techo? Sí No

9. ¿Su perro permanece amarrado?

<input checked="" type="checkbox"/> Nunca	<input type="checkbox"/> Todo el tiempo	<input type="checkbox"/> Algunas horas al día
---	---	---

10. ¿Cuántas veces limpia el espacio donde habita su perro?

<input type="checkbox"/> 1 vez	<input type="checkbox"/> 2 veces	<input checked="" type="checkbox"/> 3 veces o más
--------------------------------	----------------------------------	---

LIBERTAD DE DOLOR, LESIONES Y ENFERMEDADES

11. ¿Su perro cuenta con todas sus vacunas? Sí No

12. ¿Ha desparasitado a su perro internamente? Sí No

13. ¿Ha desparasitado a su perro externamente? Sí No

14. ¿Dónde permanece su perro la mayoría del tiempo?

<input checked="" type="checkbox"/> Dentro de casa	<input type="checkbox"/> En el patio	<input type="checkbox"/> Fuera de casa
--	--------------------------------------	--

15. ¿Qué hace cuando nota en su perro alguna molestia, dolencia o lesión?

<input checked="" type="checkbox"/> Pregunta por medicamentos a un conocido.	<input type="checkbox"/> Pregunta por medicamentos a un médico veterinario.	<input type="checkbox"/> Llevarlo a un consultorio veterinario.	<input type="checkbox"/> Medicación propia o casera.	<input type="checkbox"/> Nada
--	---	---	--	-------------------------------

LIBERTAD DE EXPRESAR UN COMPORTAMIENTO NORMAL

16. ¿Su perro demuestra una actitud agresiva o temerosa frente a personas desconocidas u otros animales? Sí No

LIBERTAD DE MIEDO Y ANGUSTIA

17. ¿Su perro demuestra temor cuando tiene contacto con otras personas u otros perros? Sí No

18. ¿Su perro se encuentra en alerta?

<input type="checkbox"/> Todo el tiempo	<input checked="" type="checkbox"/> Rara vez	<input type="checkbox"/> Con desconocidos	<input type="checkbox"/> Nunca
---	--	---	--------------------------------

